

GENERAL

BERNARDO REYES

67

1

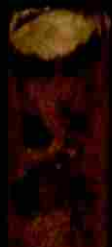

UNIVERSITY OF CALIFORNIA LIBRARY

62477

HA 76

.A3

M4

1901

c.1

1900

62477

312



1080047444

8#78#153

CENSO

Y

DIVISION TERRITORIAL

DEL

ESTADO DE AGUASCALIENTES



U A N I L



UNIVERSIDAD AUTÓNOMA DE NUEVO LEÓN

DIRECCIÓN GENERAL DE BIBLIOTECAS

MEXICO

OFICINA TIP. DE LA SECRETARÍA DE FOMENTO

Calle de San Andrés número 15.

1901

SECRETARÍA DE FOMENTO, COLONIZACIÓN É INDUSTRIA

CENSO GENERAL

DE LA

REPÚBLICA MEXICANA

VERIFICADO EL 28 DE OCTUBRE DE 1900

CONFORME Á LAS INSTRUCCIONES
DE LA

DIRECCIÓN GENERAL DE ESTADÍSTICA

Á CARGO DEL

DR. ANTONIO PEÑAFIEL

ESTADO DE AGUASCALIENTES

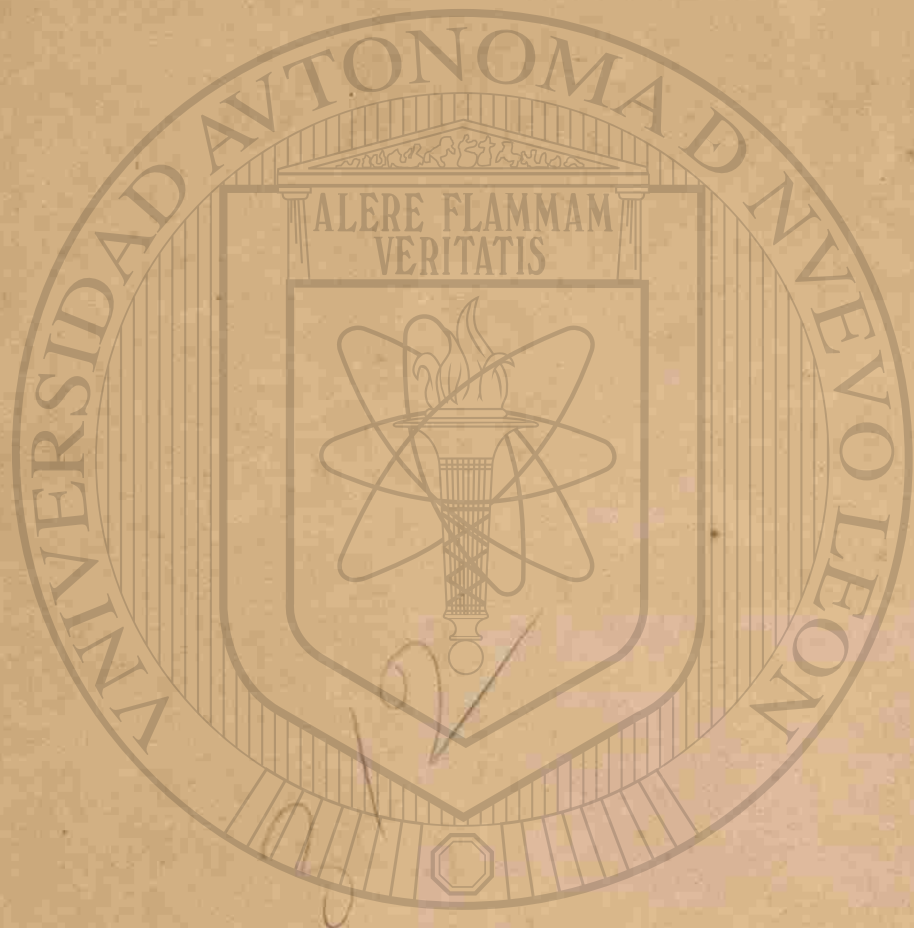

UNIVERSIDAD AUTÓNOMA DE NUEVO LEÓN

DIRECCIÓN GENERAL DE BIBLIOTECAS

MÉXICO

OFICINA TIP. DE LA SECRETARÍA DE FOMENTO

Calle de San Andrés número 15.

1901



BIBLIOTECA PÚBLICA DEL ESTADO



Capilla Alfonsina
Biblioteca Universitaria

62477

HA767
A3
M4
1901



CUADROS
UANL

UNIVERSIDAD AUTÓNOMA DE NUEVO LEÓN

FONDO BIBLIOTECA
DEL ESTADO DE NUEVO LEÓN

DIRECCIÓN GENERAL DE BIBLIOTECAS



RESUMEN DE LAS HABITACIONES

PARTIDOS.	HABITACIONES.							DEPARTAMENTOS.			
	Casas de un piso.	Casas de dos pisos.	Casas de tres pisos.	Casas de cuatro pisos.	Casas de cinco pisos.	Casas de más de cinco pisos.	Número de chozas ó jacales.	TOTALES.	Número de viviendas en todas las casas.	Número de piezas ó de accesorias independientes que habitan en todas las casas.	TOTALES.
Aguascalientes.											
Municipalidad de Aguascalientes.....	11,498	78	7	482	12,065	12,072	1,625	13,697
" de Jesús María.....	1,549	1	52	1,602	1,602	4	1,606
Sumas.....	13,047	79	7	534	13,667	13,674	1,629	15,303
Rincón de Romos.											
Municipalidad de Rincón de Romos.....	1,973	4	70	2,047	2,047	13	2,060
" de Cosío.....	423	28	451	451	2	453
" de San José de Gracia.....	677	31	708	708	1	709
Sumas.....	3,073	4	129	3,206	3,206	16	3,222
Ocampo.											
Municipalidad de Asientos.....	1,791	8	112	1,911	1,911	9	1,920
" de Tepezala.....	987	3	177	1,167	1,167	9	1,176
Sumas.....	2,778	11	289	3,078	3,078	18	3,096
Calvillo.											
Municipalidad de Calvillo.....	2,450	130	2,580	2,580	2,580
Total del Estado.....	21,348	94	7	1,082	22,531	22,538	1,663	24,201

RESUMEN DE LAS HABITACIONES POR MUNICIPALIDADES.

FAMILIAS U HOGARES.						Número de casas en construcción.	Moradas colectivas y número de personas que las habitan.									
Número de familias ó hogares de todas las casas.		Número de familias ó hogares de todas las accesorias.		Número de familias ó hogares de todos los jacales.			Hoteles.	Número de personas.	Posadas.	Número de personas.	Mesetas.	Número de personas.	Casas de huéspedes.	Número de personas.	Hospitales.	Número de personas.
De una persona.	De dos ó más personas.	De una persona.	De dos ó más personas.	De una persona.	De dos ó más personas.											
343	10,800	168	1,457	13	468	207	6	20	6	8	10	26	11	14	3	119
26	1,520	4	1	51
369	12,320	168	1,461	14	519	207	6	20	6	8	10	26	11	14	3	119
12	1,894	1	12	3	67	2	9
5	456	2	1	27
6	607	1	3	28
23	2,957	1	15	7	122	2	9
17	1,726	1	5	3	109	3	1	5
7	1,263	1	8	2	174	4
24	2,989	2	13	5	283	7	1	5
21	2,431	3	127	1	4
437	20,697	171	1,489	29	1,051	214	6	20	6	8	14	44	11	14	3	119

UNIVERSIDAD AUTÓNOMA DE NUEVO LEÓN
DIRECCIÓN GENERAL DE BIBLIOTECAS

PARTIDOS.	MORADAS COLECTIVAS Y NUMERO DE									
	Casas de asilo.	Número de personas.	Hospitales.	Número de personas.	Colegios de internos.	Número de personas.	Prisiones.	Número de personas.	Penitenciarías.	Número de personas.
Aguascalientes.										
Municipalidad de Aguascalientes.....	1	32	3	69	2	346
" de Jesús María.....	2	4
Sumas.....	1	32	3	69	4	350
Rincón de Romos.										
Municipalidad de Rincón de Romos.....	2	9
" de Cosío.....	2	3
" de San José de Gracia.....	2	5
Sumas.....	6	17
Ocampo.										
Municipalidad de Asientos.....	2	7
" de Tepezalá.....	2	5
Sumas.....	4	12
Calvillo.										
Municipalidad de Calvillo.....	2	4
Total del Estado.....	1	32	3	69	16	383

NOTA.—Los templos que aparecen en la columna *Otros cultos* son de protestantes.

PERSONAS QUE LAS HABITAN.								TEMPLOS.										
Casas correccionales.	Número de personas.	Cuarteles.	Número de personas.	Establecimientos militares.	Número de personas.	Buques de la Marina Nacional.	Número de personas.	Del culto católico.—Su categoría.						De otros cultos.—Su categoría.				
								Catedrales.	Parróquias.	Iglesias.	Capillas.	Oratorios.	En construcción.	Sin culto ó vacantes.	Totales.	Catedrales.	Templos.	Totales.
.....	6	174	1	2	14	8	2	27	1	1
.....	1	4	1	1	1	3
.....	7	178	1	3	15	9	2	30	1	1
.....
.....	1	7	1	1	8	10
.....	1	1	2	1	1
.....	1	1	2
.....	1	7	1	3	9	12	1	1
.....
.....	1	5	1	2	4	7
.....	1	5	2	2	1	5
.....	2	10	1	4	6	1	12
.....
.....	1	5	1	2	3
.....	11	200	1	6	22	26	1	2	54	2	2

UNIVERSIDAD AUTÓNOMA DE NUEVO LEÓN
 DIRECCIÓN GENERAL DE BIBLIOTECAS



PARTIDOS	POBLACION POR SEXOS					
	NÚMERO DE HABITANTES			De 1 á 10 días		
	Hombres	Mujeres	Totales	H	M	Total
Aguascalientes.						
Municipalidad de Aguascalientes.....	27,337	28,907	56,244	34	25	59
" de Jesús María.....	3,744	3,636	7,380	9	3	12
Sumas.....	31,081	32,543	63,624	43	28	71
Rincón de Romos.						
Municipalidad de Rincón de Romos.....	4,090	4,092	8,182	3	4	7
" de Cosío.....	1,040	1,043	2,083	1	1
" de San José de Gracia.....	1,250	1,199	2,449	3	3
Sumas.....	6,380	6,334	12,714	4	7	11
Ocampo.						
Municipalidad de Asientos.....	4,957	4,682	9,639	3	8	11
" de Tepezalá.....	2,944	2,903	5,847	6	6
Sumas.....	7,901	7,585	15,486	9	8	17
Calvillo.						
Municipalidad de Calvillo.....	5,432	5,160	10,592	6	7	13
Total del Estado.....	50,794	51,622	102,416	62	50	112

POBLACION POR EDADES											
De 11 á 20 días			De 21 á 30 ó 31 días			De 2 á 6 meses			De 7 á 12 meses		
H	M	Total	H	M	Total	H	M	Total	H	M	Total
32	20	52	58	45	103	389	388	777	845	796	1,641
5	7	12	15	12	27	87	57	144	134	130	264
37	27	64	73	57	130	476	445	921	979	926	1,905
2	3	5	13	13	26	67	73	140	117	121	238
1	1	2	1	1	2	17	20	37	34	41	75
.....	1	1	5	1	6	21	15	36	32	31	63
3	5	8	19	15	34	105	108	213	183	193	376
7	2	9	16	11	27	69	76	145	154	157	311
2	2	4	2	6	8	52	53	105	100	96	196
9	4	13	18	17	35	121	129	250	254	253	507
6	2	8	20	12	32	86	82	168	167	155	322
55	38	93	130	101	231	788	764	1,552	1,583	1,527	3,110

UNIVERSIDAD AUTÓNOMA DE NUEVO LEÓN

DIRECCIÓN GENERAL DE BIBLIOTECAS



PARTIDOS	De 2 años			De 3 años		
	H	M	Total	H	M	Total
	Aguascalientes.					
Municipalidad de Aguascalientes.....	641	675	1,316	664	616	1,280
" de Jesús María.....	109	112	221	87	100	187
Sumas.....	750	787	1,537	751	716	1,467
Rincón de Romos.						
Municipalidad de Rincón de Romos.....	111	114	225	75	83	158
" de Cosío.....	34	25	59	22	23	45
" de San José de Gracia.....	35	19	54	35	37	72
Sumas.....	180	158	338	132	143	275
Ocampo.						
Municipalidad de Asientos.....	153	134	287	130	109	239
" de Tepezalá.....	90	76	166	83	70	153
Sumas.....	243	210	453	213	179	392
Calvillo.						
Municipalidad de Calvillo.....	173	162	335	142	140	282
Total del Estado.....	1,346	1,317	2,663	1,238	1,178	2,416

POBLACION POR EDADES

De 4 años			De 5 años			De 6 á 10 años			De 11 á 15 años		
H	M	Total	H	M	Total	H	M	Total	H	M	Total
613	558	1,171	637	619	1,256	2,896	2,754	5,650	2,963	3,113	6,076
104	89	193	84	98	182	425	426	851	435	389	824
717	647	1,364	721	717	1,438	3,321	3,180	6,501	3,398	3,502	6,900
91	81	172	94	84	178	492	385	877	450	448	898
19	21	40	23	25	48	128	118	246	118	115	233
34	22	56	27	28	55	138	121	259	172	146	318
144	124	268	144	137	281	758	624	1,382	740	709	1,449
130	144	274	152	124	276	605	541	1,146	554	482	1,036
69	76	145	90	79	169	391	316	707	301	311	612
199	220	419	242	203	445	996	857	1,853	855	793	1,648
165	147	312	151	133	284	674	652	1,326	680	562	1,242
1,225	1,138	2,363	1,258	1,190	2,448	5,749	5,313	11,062	5,673	5,566	11,239

UNIVERSIDAD AUTÓNOMA DE NUEVO LEÓN

DIRECCIÓN GENERAL DE BIBLIOTECAS



PARTIDOS	De 16 á 20 años			De 21 á 25 años		
	H	M	Total	H	M	Total
	Aguascalientes.					
Municipalidad de Aguascalientes.....	3,029	3,525	6,554	2,341	2,708	5,049
" de Jesús María.....	386	412	798	306	303	609
Sumas.....	3,415	3,937	7,352	2,647	3,011	5,658
Rincón de Romos.						
Municipalidad de Rincón de Romos.....	484	540	1,024	359	383	742
" de Cosío.....	125	145	270	78	73	151
" de San José de Gracia.....	143	168	311	111	112	223
Sumas.....	752	853	1,605	548	568	1,116
Ocampo.						
Municipalidad de Asientos.....	468	514	982	328	372	700
" de Tepezalá.....	303	369	672	240	264	504
Sumas.....	771	883	1,654	568	636	1,204
Calvillo.						
Municipalidad de Calvillo.....	562	646	1,208	423	462	885
Total del Estado.....	5,500	6,319	11,819	4,186	4,677	8,863

POBLACION POR EDADES

De 26 á 30 años			De 31 á 35 años			De 36 á 40 años			De 41 á 45 años		
H	M	Total	H	M	Total	H	M	Total	H	M	Total
2,653	3,081	5,734	1,434	1,531	2,965	2,434	2,748	5,182	996	1,006	2,002
298	348	646	193	204	397	289	301	590	141	116	257
2,951	3,429	6,380	1,627	1,735	3,362	2,723	3,049	5,772	1,137	1,122	2,259
345	350	695	211	226	437	312	351	663	184	185	369
85	98	183	36	41	77	84	95	179	40	41	81
99	121	220	51	45	96	76	90	166	42	34	76
529	569	1,098	298	312	610	472	536	1,008	266	260	526
392	501	893	264	234	498	458	463	921	207	152	359
276	281	557	120	128	248	253	255	508	104	97	201
668	782	1,450	384	362	746	711	718	1,429	311	249	560
441	514	955	266	235	501	475	411	886	186	140	326
4,589	5,294	9,883	2,575	2,644	5,219	4,381	4,714	9,095	1,900	1,771	3,671

UNIVERSIDAD AUTÓNOMA DE NUEVO LEÓN

DIRECCIÓN GENERAL DE BIBLIOTECAS



PARTIDOS	De 46 á 50 años			De 51 á 55 años		
	H	M	Total	H	M	Total
	Aguascalientes.					
Municipalidad de Aguascalientes.....	1,754	1,888	3,642	555	537	1,092
" de Jesús María.....	208	203	411	73	67	140
Sumas.....	1,962	2,091	4,053	628	604	1,232
Rincón de Romos.						
Municipalidad de Rincón de Romos.....	222	254	476	81	74	155
" de Cosío.....	70	69	139	19	11	30
" de San José de Gracia.....	89	101	190	37	34	71
Sumas.....	381	424	805	137	119	256
Ocampo.						
Municipalidad de Asientos.....	331	276	607	105	88	193
" de Tepezalá.....	166	191	357	57	46	103
Sumas.....	497	467	964	162	134	296
Calvillo.						
Municipalidad de Calvillo.....	295	288	583	97	70	167
Total del Estado.....	3,135	3,270	6,405	1,024	927	1,951

POBLACION POR EDADES

De 56 á 60 años			De 61 á 65 años			De 66 á 70 años			De 71 á 75 años		
H	M	Total	H	M	Total	H	M	Total	H	M	Total
1,173	1,230	2,403	331	294	625	437	407	844	114	118	232
194	147	341	43	35	78	74	48	122	10	10	20
1,367	1,377	2,744	374	329	703	511	455	966	124	128	252
203	174	377	51	46	97	70	58	128	16	10	26
52	41	93	9	13	22	23	12	35	6	7	13
58	39	97	17	9	26	13	14	27	8	4	12
313	254	567	77	68	145	106	84	190	30	21	51
214	171	385	57	27	84	92	53	145	19	12	31
146	104	250	26	19	45	45	42	87	6	12	18
360	275	635	83	46	129	137	95	232	25	24	49
209	186	395	54	43	97	103	71	174	12	10	22
2,249	2,092	4,341	588	486	1,074	857	705	1,562	191	183	374

UNIVERSIDAD AUTÓNOMA DE NUEVO LEÓN

DIRECCIÓN GENERAL DE BIBLIOTECAS



PARTIDOS	De 70 á 80 años			De 81 á 85 años		
	H	M	Total	H	M	Total
	Aguascalientes.					
Municipalidad de Aguascalientes.....	152	156	308	28	27	55
" de Jesús María.....	30	13	43	1	3	4
Sumas.....	182	169	351	29	30	59
Rincón de Romos.						
Municipalidad de Rincón de Romos.....	25	24	49	8	1	9
" de Cosío.....	9	5	14	2	2
" de San José de Gracia.....	5	2	7	2	2
Sumas.....	39	31	70	10	3	13
Ocampo.						
Municipalidad de Asientos.....	42	23	65	6	1	7
" de Tepezalá.....	14	7	21	1	1
Sumas.....	56	30	86	6	2	8
Calvillo.						
Municipalidad de Calvillo.....	22	19	41	13	5	18
Total del Estado.....	299	249	548	58	40	98

POBLACION POR EDADES

De 86 á 90 años			De 91 á 95 años			De 96 á 100 años			De más de 100 años		
H	M	Total	H	M	Total	H	M	Total	H	M	Total
30	24	54	6	2	8	3	15	18	1	1
3	3	6	1	1
33	27	60	6	2	8	4	15	19	1	1
2	3	5	2	2	2	1	3	1	1
3	2	5	1	1
.....	1	1	1	1
5	5	10	2	2	4	3	1	4	1	1
1	4	5	2	2	1	1
.....	2	2	2	2
1	6	7	2	2	2	1	3
3	5	8	1	1	2
42	43	85	9	7	16	9	17	26	2	2

UNIVERSIDAD AUTÓNOMA DE NUEVO LEÓN

DIRECCIÓN GENERAL DE BIBLIOTECAS



PARTIDOS	POBLACION POR EDADES					
	Se ignora			TOTAL GENERAL		
	H	M	Total	Hombres	Mujeres	Total
Aguascalientes.						
Municipalidad de Aguascalientes.....	95	95	27,337	28,907	56,244
" de Jesús María.....	3,744	3,636	7,380
Sumas.....	95	95	31,081	32,543	63,624
Rincón de Romos.						
Municipalidad de Rincón de Romos.....	4,090	4,092	8,182
" de Cosío.....	1,040	1,043	2,083
" de San José de Gracia.....	1,250	1,199	2,449
Sumas.....	6,380	6,334	12,714
Ocampo.						
Municipalidad de Asientos.....	4,957	4,682	9,639
" de Tepezalá.....	2,944	2,903	5,847
Sumas.....	7,901	7,585	15,486
Calvillo.						
Municipalidad de Calvillo.....	5,432	5,160	10,592
Total del Estado.....	95	95	50,794	51,622	102,416

Entidad política de la República á que pertenece el lugar del nacimiento de los mexicanos											
Aguascalientes			Baja California			Campeche			Coahuila		
H	M	Total	H	M	Total	H	H	Total	H	M	Total
23,493	25,023	48,516	2	2	12	19	31
3,641	3,530	7,171
27,134	28,553	55,687	2	2	12	19	31
3,918	3,927	7,845
983	965	1,948
1,242	1,185	2,427
6,143	6,077	12,220
4,624	4,369	8,993	1	1
2,515	2,516	5,031	3	7	10
7,139	6,885	14,024	1	1	3	7	10
5,313	5,047	10,360
45,729	46,562	92,291	2	2	1	1	15	26	41

UNIVERSIDAD AUTÓNOMA DE NUEVO LEÓN

DIRECCIÓN GENERAL DE BIBLIOTECAS



PARTIDOS	ENTIDAD POLITICA DE LA					
	Colima			Chiapas		
	H	M	Total	H	M	Total
Aguascalientes.						
Municipalidad de Aguascalientes.....	1	1	2
" de Jesús María.....
Sumas.....	1	1	2
Rincón de Romos.						
Municipalidad de Rincón de Romos.....
" de Cosío.....
" de San José de Gracia.....
Sumas.....
Ocampo.						
Municipalidad de Asientos.....
" de Tepezalá.....
Sumas.....
Calvillo.						
Municipalidad de Calvillo.....	1	1
Total del Estado.....	2	1	3

REPUBLICA A QUE PERTENECE EL LUGAR DEL NACIMIENTO
DE LOS MEXICANOS

Chihuahua			Distrito Federal			Durango			Guanajuato		
H	M	Total	H	M	Total	H	M	Total	H	M	Total
13	23	36	15	16	31	17	19	36	269	285	554
2	2	3	1	4
15	23	38	15	16	31	17	19	36	272	286	558
1	1	1	1	5	4	9
.....	1	1	2
1	1	1	1	6	5	11
.....	4	4	5	2	7	10	8	18
.....	2	1	3	2	2	20	18	38
.....	4	4	2	1	3	5	4	9	30	26	56
.....
16	27	43	17	17	34	23	23	46	308	317	625

UNIVERSIDAD AUTÓNOMA DE NUEVO LEÓN

DIRECCIÓN GENERAL DE BIBLIOTECAS

PARTIDOS	ENTIDAD POLITICA DE LA					
	Guerrero			Hidalgo		
	H	M	Total	H	M	Total
Aguascalientes.						
Municipalidad de Aguascalientes.....	2	1	3	2	2	4
" de Jesús María.....
Sumas.....	2	1	3	2	2	4
Rincón de Romos.						
Municipalidad de Rincón de Romos.....	1	1
" de Cosío.....
" de San José de Gracia.....
Sumas.....	1	1
Ocampo.						
Municipalidad de Asientos.....
" de Tepezalá.....
Sumas.....
Calvillo.						
Municipalidad de Calvillo.....
Total del Estado.....	3	1	4	2	2	4

REPUBLICA A QUE PERTENECE EL LUGAR DEL NACIMIENTO
DE LOS MEXICANOS

Jalisco			México			Michoacán			Morelos		
H	M	Total	H	M	Total	H	M	Total	H	M	Total
1,749	1,765	3,514	46	39	85	44	31	75
56	59	115
1,805	1,824	3,629	46	39	85	44	31	75
38	36	74	3	3	6	1	1
1	4	5
3	5	8
42	45	87	3	3	6	1	1
34	23	57	1	1	1	1
11	12	23
45	35	80	1	1	1	1
43	37	80
1,935	1,941	3,876	50	42	92	45	31	76	1	1

UNIVERSIDAD AUTÓNOMA DE NUEVO LEÓN

DIRECCIÓN GENERAL DE BIBLIOTECAS



PARTIDOS	ENTIDAD POLITICA DE LA					
	Nuevo Leon			Oaxaca		
	H	M	Total	H	M	Total
Aguascalientes.						
Municipalidad de Aguascalientes.....	7	6	13	2	2
" de Jesús María.....	2	2
Sumas.....	9	6	15	2	2
Rincón de Romos.						
Municipalidad de Rincón de Romos.....
" de Cosío.....
" de San José de Gracia.....	1	1
Sumas.....	1	1
Ocampo.						
Municipalidad de Asientos.....
" de Tepezalá.....
Sumas.....
Calvillo.						
Municipalidad de Calvillo.....
Total del Estado.....	9	7	16	2	2

REPUBLICA A QUE PERTENECE EL LUGAR DEL NACIMIENTO
DE LOS MEXICANOS

Puebla			Querétaro			San Luis Potosí			Sinaloa		
H	M	Total	H	M	Total	H	M	Total	H	M	Total
5	3	8	15	15	30	179	222	401	1	1
.....	1	1	3	3
5	3	8	15	16	31	179	225	404	1	1
.....	1	1	21	15	36
.....	1	3	4
.....	2	2
.....	1	1	22	20	42
.....	20	22	42
.....	11	10	21
.....	31	32	63
5	3	8	15	17	32	232	277	509	1	1

UNIVERSIDAD AUTÓNOMA DE NUEVO LEÓN

DIRECCIÓN GENERAL DE BIBLIOTECAS



PARTIDOS	ENTIDAD POLITICA DE LA					
	Sonora			Tabasco		
	H	M	Total	H	M	Total
Aguascalientes.						
Municipalidad de Aguascalientes.....	1	2	3
" de Jesús María.....
Sumas.....	1	2	3
Rincón de Romos.						
Municipalidad de Rincón de Romos.....
" de Cosío.....
" de San José de Gracia.....
Sumas.....
Ocampo.						
Municipalidad de Asientos.....	1	1
" de Tepezalá.....
Sumas.....	1	1
Calvillo.						
Municipalidad de Calvillo.....
Total del Estado.....	2	2	4

REPUBLICA A QUE PERTENECE EL LUGAR DEL NACIMIENTO
DE LOS MEXICANOS

Tamaulipas			Tepic			Tlaxcala			Veracruz		
H	M	Total	H	M	Total	H	M	Total	H	M	Total
8	6	14	1	1	7	6	13
8	6	14	1	1	7	6	13
.....
.....
.....
.....
8	6	14	1	1	7	6	13

UNIVERSIDAD AUTÓNOMA DE NUEVO LEÓN
DIRECCIÓN GENERAL DE BIBLIOTECAS



PARTIDOS	Entidad política de la República á que pertenece el lugar del nacimiento de los mexicanos					
	Yucatán			Zacatecas		
	H	M	Total	H	M	Total
Aguascalientes.						
Municipalidad de Aguascalientes.....				1,144	1,343	2,487
" de Jesús María.....				40	42	82
Sumas.....				1,184	1,385	2,569
Rincón de Romos.						
Municipalidad de Rincón de Romos.....				96	105	201
" de Cosío.....				55	71	126
" de San José de Gracia.....				4	5	9
Sumas.....				155	181	336
Ocampo.						
Municipalidad de Asientos.....	1		1	259	254	513
" de Tepezalá.....				371	331	702
Sumas.....	1		1	630	585	1,215
Calvillo.						
Municipalidad de Calvillo.....				75	76	151
Total del Estado.....	1		1	2,044	2,227	4,271

Nación ó país de su residencia de donde han salido los extranjeros											
Alemania y colonias			Austria-Hungría			Canadá			China		
H	M	Total	H	M	Total	H	M	Total	H	M	Total
11	1	12		1	1	8		8	102		102
11	1	12		1	1	8		8	102		102
3	3	6									
3	3	6									
14	4	18		1	1	8		8	102		102

UNIVERSIDAD AUTÓNOMA DE NUEVO LEÓN

DIRECCIÓN GENERAL DE BIBLIOTECAS



PARTIDOS	NACION O PAIS DE SU					
	Dinamarca y colonias			Ecuador		
	H	M	Total	H	M	Total
Aguascalientes.						
Municipalidad de Aguascalientes.....	1	1	1	1
" de Jesús María.....
Sumas.....	1	1	1	1
Rincón de Romos.						
Municipalidad de Rincón de Romos.....
" de Cosío.....
" de San José de Gracia.....
Sumas.....
Ocampo.						
Municipalidad de Asientos.....
" de Tepezalá.....
Sumas.....
Calvillo.						
Municipalidad de Calvillo.....
Total del Estado.....	1	1	1	1

RESIDENCIA DE DONDE HAN SALIDO LOS EXTRANJEROS

España y colonias			Estados Unidos			Francia y colonias			Inglaterra, Escocia é Irlanda y sus colonias		
H	M	Total	H	M	Total	H	M	Total	H	M	Total
12	3	15	143	60	203	14	8	22	7	2	9
12	3	15	143	60	203	14	8	22	7	2	9
5	1	6
5	1	6
.....	8	3	11
.....	8	3	11
.....
17	4	21	151	63	214	14	8	22	7	2	9

UNIVERSIDAD AUTÓNOMA DE NUEVO LEÓN
 DIRECCIÓN GENERAL DE BIBLIOTECAS

PARTIDOS	Nación ó país de su residencia de donde han salido					
	Italia y colonias			Suecia y Noruega		
	H	M	Total	H	M	Total
Aguascalientes.						
Municipalidad de Aguascalientes.....	2	2	4	1	1
" de Jesús María.....
Sumas.....	2	2	4	1	1
Rincón de Romos.						
Municipalidad de Rincón de Romos.....
" de Cosío.....
" de San José de Gracia.....
Sumas.....
Ocampo.						
Municipalidad de Asientos.....
" de Tepezalá.....
Sumas.....
Calvillo.						
Municipalidad de Calvillo.....
Total del Estado.....	2	2	4	1	1

los extranjeros			Nacidos en la República y extranjeros residentes								
Suiza			Nacidos en la República			Extranjeros residentes			TOTAL GENERAL		
H	M	Total	H	M	Total	H	M	Total	Hombres	Mujeres	Total
2	1	3	27,033	28,829	55,862	304	78	382	27,337	28,907	56,244
.....	3,744	3,636	7,380	3,744	3,636	7,380
2	1	3	30,777	32,465	63,242	304	78	382	31,081	32,543	63,624
.....	4,085	4,091	8,176	5	1	6	4,090	4,092	8,182
.....	1,040	1,043	2,083	1,040	1,043	2,083
.....	1,250	1,199	2,449	1,250	1,199	2,449
.....	6,375	6,333	12,708	5	1	6	6,380	6,334	12,714
.....	4,957	4,682	9,639	4,957	4,682	9,639
.....	2,933	2,897	5,830	11	6	17	2,944	2,903	5,847
.....	7,890	7,579	15,469	11	6	17	7,901	7,585	15,486
.....	5,432	5,160	10,592	5,432	5,160	10,592
2	1	3	50,474	51,537	102,011	320	85	405	50,794	51,622	102,416

UNIVERSIDAD AUTÓNOMA DE NUEVO LEÓN

DIRECCIÓN GENERAL DE BIBLIOTECAS



PARTIDOS	NACIONALIDAD					
	Alemana			Austro-Húngara		
	H	M	Total	H	M	Total
Aguascalientes.						
Municipalidad de Aguascalientes.....	11	1	12	1	1
" de Jesús María.....
Sumas.....	11	1	12	1	1
Rincón de Romos.						
Municipalidad de Rincón de Romos.....
" de Cosío.....
" de San José de Gracia.....
Sumas.....
Ocampo.						
Municipalidad de Asientos.....
" de Tepezalá.....	3	3	6
Sumas.....	3	3	6
Calvillo.						
Municipalidad de Calvillo.....
Total del Estado.....	14	4	18	1	1

PARA LOS QUE CONSERVEN SU NACIONALIDAD

Canadense			China			Dinamarquesa			Ecuatoriana			Española		
H	M	Total	H	M	Total	H	M	Total	H	M	Total	H	M	Total
8	8	102	102	1	1	1	1	12	3	15
8	8	102	102	1	1	1	1	12	3	15
.....	5	1	6
.....	5	1	6
.....
8	8	102	102	1	1	1	1	17	4	21

UNIVERSIDAD AUTÓNOMA DE NUEVO LEÓN

DIRECCIÓN GENERAL DE BIBLIOTECAS



PARTIDOS	NACIONALIDAD					
	Francesa			Inglesa		
	H	M	Total	H	M	Total
Aguascalientes.						
Municipalidad de Aguascalientes.....	14	8	22	7	2	9
" de Jesús María.....
Sumas.....	14	8	22
Rincón de Romos.						
Municipalidad de Rincón de Romos.....
" de Cosío.....
" de San José de Gracia.....
Sumas.....
Ocampo.						
Municipalidad de Asientos.....
" de Tepezalá.....
Sumas.....
Calvillo.						
Municipalidad de Calvillo.....
Total del Estado.....	14	8	22	7	2	9

PARA LOS QUE CONSERVEN SU NACIONALIDAD

Italiana			Mexicana			Norteamericana			Sueco-Noruega		
H	M	Total	H	M	Total	H	M	Total	H	M	Total
2	2	4	27,033	28,829	55,862	143	60	203	1	1
.....	3,744	3,636	7,380
2	2	4	30,777	32,465	63,242	143	60	203	1	1
.....	4,085	4,091	8,176
.....	1,040	1,043	2,083
.....	1,250	1,199	2,449
.....	6,375	6,333	12,708
.....	4,957	4,682	9,639
.....	2,933	2,897	5,830	8	3	11
.....	7,890	7,579	15,469	8	3	11
.....	5,432	5,160	10,592
2	2	4	50,474	51,537	102,011	151	63	214	1	1

UNIVERSIDAD AUTÓNOMA DE NUEVO LEÓN

DIRECCIÓN GENERAL DE BIBLIOTECAS



PARTIDOS	Nacionalidad para los que conserven su nacionalidad					
	Suiza			Conservan su nacionalidad		
	H	M	Total	H	M	Total
Aguascalientes.						
Municipalidad de Aguascalientes.....	2	1	3	27,337	28,907	56,244
" de Jesús María.....				3,744	3,636	7,380
Sumas.....	2	1	3	31,081	32,543	63,624
Rincón de Romos.						
Municipalidad de Rincón de Romos.....				4,090	4,092	8,182
" de Cosío.....				1,040	1,043	2,083
" de San José de Gracia.....				1,250	1,199	2,449
Sumas.....				6,380	6,334	12,714
Ocampo.						
Municipalidad de Asientos.....				4,957	4,682	9,639
" de Tepezalá.....				2,944	2,903	5,847
Sumas.....				7,901	7,585	15,486
Calvillo.						
Municipalidad de Calvillo.....				5,432	5,160	10,592
Total del Estado.....	2	1	3	50,794	51,622	102,416

NACIONALIDAD

Extranjeros nacionalizados mexicanos			Mexicanos nacionalizados extranjeros			TOTAL GENERAL		
H	M	Total	H	M	Total	Hombres	Mujeres	Total
						27,337	28,907	56,244
						3,744	3,636	7,380
						31,081	32,543	63,624
						4,090	4,092	8,182
						1,040	1,043	2,083
						1,250	1,199	2,449
						6,380	6,334	12,714
						4,957	4,682	9,639
						2,944	2,903	5,847
						7,901	7,585	15,486
						5,432	5,160	10,592
						50,794	51,622	102,416

UNIVERSIDAD AUTÓNOMA DE NUEVO LEÓN

DIRECCIÓN GENERAL DE BIBLIOTECAS



PARTIDOS	Menores de edad			Solteros		
	H	M	Total	H	M	Total
	Aguascalientes.					
Municipalidad de Aguascalientes.....	8,262	7,235	15,497	6,978	7,348	14,326
" de Jesús María.....	1,262	1,189	2,451	798	621	1,419
Sumas.....	9,524	8,424	17,948	7,776	7,969	15,745
Rincón de Romos.						
Municipalidad de Rincón de Romos.....	1,272	1,057	2,329	1,049	1,047	2,096
" de Cosío.....	343	302	645	219	228	447
" de San José de Gracia.....	414	359	773	254	207	461
Sumas.....	2,029	1,718	3,747	1,522	1,482	3,004
Ocampo.						
Municipalidad de Asientos.....	1,702	1,377	3,079	1,142	1,019	2,161
" de Tepezalá.....	1,053	822	1,875	594	576	1,170
Sumas.....	2,755	2,199	4,954	1,736	1,595	3,331
Calvillo.						
Municipalidad de Calvillo.....	1,973	1,551	3,524	1,273	1,170	2,443
Total del Estado.....	16,281	13,892	30,173	12,307	12,216	24,523

ESTADO CIVIL

Casados			Viudos			Se ignora			TOTAL GENERAL		
H	M	Total	H	M	Total	H	M	Total	Hombres	Mujeres	Total
10,810	10,763	21,573	1,192	3,561	4,753	95	95	27,337	28,907	56,244
1,524	1,504	3,028	160	322	482	3,744	3,636	7,380
12,334	12,267	24,601	1,352	3,883	5,235	95	95	31,081	32,543	63,624
1,624	1,606	3,230	145	382	527	4,090	4,092	8,182
436	434	870	42	79	121	1,040	1,043	2,083
538	529	1,067	44	104	148	1,250	1,199	2,449
2,598	2,569	5,167	231	565	796	6,380	6,334	12,714
1,960	1,931	3,891	153	355	508	4,957	4,682	9,639
1,207	1,190	2,397	90	315	405	2,944	2,903	5,847
3,167	3,121	6,288	243	670	913	7,901	7,585	15,486
1,990	1,977	3,967	196	462	658	5,432	5,160	10,592
20,089	19,934	40,023	2,022	5,580	7,602	95	95	50,794	51,622	102,416

UNIVERSIDAD AUTÓNOMA DE NUEVO LEÓN
 DIRECCIÓN GENERAL DE BIBLIOTECAS

PARTIDOS	POBLACION					
	PROFESIO					
	Abogados	Agentes de negocios	Arquitectos	Dentistas	Farmacéuticos	Taguieros en general
Aguascalientes.						
Municipalidad de Aguascalientes.....	33	8	1	3	12	18
" de Jesús María.....						
Sumas.....	33	8	1	3	12	18
Rincón de Romos.						
Municipalidad de Rincón de Romos.....					1	
" de Cosío.....						1
" de San José de Gracia.....						1
Sumas.....					1	1
Ocampo.						
Municipalidad de Asientos.....						4
" de Tepezalá.....						4
Sumas.....						4
Calvillo.						
Municipalidad de Calvillo.....						
Total del Estado.....	33	8	1	3	13	23

SEGUN LA OCUPACION PRINCIPAL

NES	AGRICULTURA											
	Muestras de obras	Mecánicos	Médicos y ópticos	Notarios	Pasteros	Agricultores			Ganaderos	Jardineros y hortelanos	Administradores y dependientes de campo	Peones de campo
						H	M	Total				
1	62	23	3	6	800	2	802		134	36	9,075	
					472		472		2		1,521	
1	62	23	3	6	1,272	2	1,274		136	36	10,596	
	2	1		1	188	1	189		11	19	2,129	
	1				108		108			7	453	
					34		34		1	2	660	
	3	1		1	330	1	331		12	28	3,242	
	1	3		4	222		222		4		2,349	
	9	1			118		118		4		738	
	10	4		4	340		340		8		3,087	
	2	3		2	171		171	10	6	2	2,798	
1	77	31	3	13	2,113	3	2,116	10	162	66	19,723	

UNIVERSIDAD AUTÓNOMA DE NUEVO LEÓN
 DIRECCIÓN GENERAL DE BIBLIOTECAS



PARTIDOS	POBLACION				
	Administradores y dependientes	MINERIA			Obreros de las haciendas de beneficio y fundiciones en general
		Mineros ó barroteros y pepenadores			
	H	M	Total		
Aguascalientes.					
Municipalidad de Aguascalientes.....	3	32	32	546	
" de Jesús María.....					
Sumas.....	3	32	32	546	
Rincón de Romos.					
Municipalidad de Rincón de Romos.....					
" de Cosío.....				1	
" de San José de Gracia.....					
Sumas.....				1	
Ocampo.					
Municipalidad de Asientos.....		176	176		
" de Tepezalá.....		768	769		
Sumas.....		944	945		
Calvillo.					
Municipalidad de Calvillo.....					
Total del Estado.....	3	976	977	547	

SEGUN LA OCUPACION PRINCIPAL.

Banceros	COMERCIO											
	Corredores			Comerciantes			Dependientes			Vendedores ambulantes		
	H	M	Total	H	M	Total	H	M	Total	H	M	Total
2	39	1	40	1,294	403	1,697	122	11	133	122	56	178
				39	20	59				1		1
2	39	1	40	1,333	423	1,756	122	11	133	123	56	179
				43	5	48	8		8	9		9
				12	1	13	7		7	2		2
				15	4	19	3		3	2		2
				70	10	80	18		18	13		13
				62	7	69	7		7			
				42	4	46	7		7			
				104	11	115	14		14			
				59	2	61	6		6	16		16
2	39	1	40	1,566	446	2,012	160	11	171	152	56	208

UNIVERSIDAD AUTÓNOMA DE NUEVO LEÓN

DIRECCIÓN GENERAL DE BIBLIOTECAS



PARTIDOS	POBLACION					
	ADMINISTRACIÓN				Sacerdotes católicos	Sacerdotes de otros cultos
	Empleados públicos	Jefes y oficiales del ejército	Policia	Tropa		
Aguascalientes.						
Municipalidad de Aguascalientes.....	105	1	100	126	32	1
" de Jesús María.....	1	3	4
Sumas.....	106	1	100	129	36	1
Rincón de Romos.						
Municipalidad de Rincón de Romos.....	13	7	3
" de Cosío.....	5	1	2
" de San José de Gracia.....	3	1
Sumas.....	21	7	5	2
Ocampo.						
Municipalidad de Asientos.....	9	5	11	3
" de Tepézála.....	8	3	1
Sumas.....	17	8	11	4
Calvillo.						
Municipalidad de Calvillo.....	11	3	6	3
Total del Estado.....	155	1	111	153	48	3

SEGUN LA OCUPACION PRINCIPAL

Profesores de instrucción			Estudiantes			Escolares			Propietarios		
H	M	Total	H	M	Total	H	M	Total	H	M	Total
38	61	99	212	131	343	3,418	2,931	6,349	67	258	325
.....	1	1	9	1	10	568	510	1,078
38	62	100	221	132	353	3,986	3,441	7,427	67	258	325
6	3	9	638	499	1,137	4	4
1	2	3	1	1	193	176	369	2	1	3
3	1	4	1	1	2	227	190	417	4	4
10	6	16	2	1	3	1,058	865	1,923	10	1	11
3	3	6	747	583	1,330	4	4
1	4	5	470	358	828	1	1
4	7	11	1,217	941	2,158	4	1	5
2	2	4	952	745	1,697	1	1
54	77	131	223	133	356	7,213	5,992	13,205	82	260	342

UNIVERSIDAD AUTÓNOMA DE NUEVO LEÓN
 DIRECCIÓN GENERAL DE BIBLIOTECAS



PARTIDOS	POBLACION						
	INDUS						
	Administradores y empleados de industrias	Afiladores	Albañiles	Alfareros			Almidoneros fabricadores
H				M	Total		
Aguascalientes.							
Municipalidad de Aguascalientes.....	12	1	446	329	7	336	15
" de Jesús María.....	4	26	26
Sumas.....	12	1	450	355	7	362	15
Rincón de Romos.							
Municipalidad de Rincón de Romos.....	29	34	34	1
" de Cosío.....	3	3	3
" de San José de Gracia.....	8	4	4
Sumas.....	40	41	41	1
Ocampo.							
Municipalidad de Asientos.....	49	30	30
" de Tepezalá.....	2	34	2	2
Sumas.....	2	83	32	32
Calvillo.							
Municipalidad de Calvillo.....	2	7	25	25
Total del Estado.....	16	1	580	453	7	460	16

SEGUN LA OCUPACION PRINCIPAL

TRIAS, BELLAS ARTES, ARTES Y OFICIOS

Artíficos	Bordadoras	Carpinteros fabricantes	Canoceros	Cantantes			Caneros	Carboneros fabricantes	Carpinteros	Carreros	Carroeros	Casadores
				H	M	Total						
199	5	15	1	95	12	477	41	101	1
56	9	4	18	7
255	5	15	1	104	16	495	41	108	1
24	13	14	39	21	15	2
8	1	1	2	4	7	5
2	3	2	14	3	4
34	1	1	16	18	57	31	24	2
20	1	11	5	49	10	20
70	1	19	8	5
90	2	11	5	68	18	25
32	2	1	1	2	4	55	2
411	5	19	1	1	1	2	133	43	675	90	157	5

UNIVERSIDAD AUTÓNOMA DE NUEVO LEÓN

DIRECCIÓN GENERAL DE BIBLIOTECAS



PARTIDOS	POBLACION						
	Cesteros	Cesteros			Cigarreros		
		H	M	Total	H	M	Total
Aguascalientes.							
Municipalidad de Aguascalientes.....	13	16	5	21	11	211	222
" de Jesús María.....	15	15
Sumas.....	13	31	5	36	11	211	222
Rincón de Romos.							
Municipalidad de Rincón de Romos.....	7	7
" de Cosío.....
" de San José de Gracia.....
Sumas.....	7	7
Ocampo.							
Municipalidad de Asientos.....	3	3
" de Tepezalá.....
Sumas.....	3	3
Calvillo.							
Municipalidad de Calvillo.....	2	2
Total del Estado.....	13	43	5	48	11	211	222

SEGUN LA OCUPACION PRINCIPAL

TRIAS, BELLAS ARTES, ARTES Y OFICIOS

Cobrerros	Cobeteros	Cocheros	Contreras	Curtidores	Doradores	Dulceros			Empuntadores	Encuadernadores	Escultores
						H	M	Total			
4	24	48	1,087	253	42	12	54	25	9	5
.....	1	1	2	1	1
4	24	49	1,088	255	43	12	55	25	9	5
.....	2	3	5	22	2	2	4
.....	3	7	11
.....	1	3	4	1	1
.....	2	7	15	37	3	3	4
.....	6	2	7	6	2	5	5
.....	1	3	2	1
.....	7	5	9	7	2	5	5
.....	3	5	23	2	2	14	1
4	36	61	1,117	322	2	53	12	65	43	9	6

UNIVERSIDAD AUTÓNOMA DE NUEVO LEÓN

DIRECCIÓN GENERAL DE BIBLIOTECAS



POBLACION

INDUS

PARTIDOS

PARTIDOS	INDUS					
	Filarmónicos			Floristas		
	H	M	Total	H	M	Total
Aguascalientes.						
Municipalidad de Aguascalientes.....	87	3	90	3	13	16
" de Jesús María.....	9	9
Sumas.....	96	3	99	3	13	16
Rincón de Romos.						
Municipalidad de Rincón de Romos.....	12	12
" de Cosío.....	7	7
" de San José de Gracia.....	3	3
Sumas.....	22	22
Ocampo.						
Municipalidad de Asientos.....	17	17
" de Tepezalá.....	14	14
Sumas.....	31	31
Calvillo.						
Municipalidad de Calvillo.....	5	5
Total del Estado.....	154	3	157	3	13	16

SEGUN LA OCUPACION PRINCIPAL.

TRIAS, BELLAS ARTES, ARTES Y OFICIOS

Posforeros			Fotógrafos	Fundidores en general	Fusteros	Herradores	Herreros	Hojalateros	Hormeros	Jaboneros	Jarderos	Lavanderas
H	M	Total										
52	5	57	4	38	5	7	197	31	1	21	10	229
.....	1	10	3	1
52	5	57	4	38	6	17	200	31	1	21	10	230
.....	1	21	2	1	2
.....	1	3	1	4
.....	11	2	2
.....	1	1	35	5	1	8
.....	3	27	10	1	3
.....	31	1	4
.....	3	58	11	1	7
.....	1	16	5	2
52	5	57	5	39	10	17	309	52	1	22	11	247

UNIVERSIDAD AUTÓNOMA DE NUEVO LEÓN

DIRECCIÓN GENERAL DE BIBLIOTECAS



PARTIDOS	POBLACION							
	INDUS							
	Ladrilleros	Lefadores	Integrados	Maaneros	Medistas	Obreros de establecimientos industriales		
H						M	Total	
Aguascalientes.								
Municipalidad de Aguascalientes.....	95	11	1	63	30	117	13	130
" de Jesús María.....		10		5				
Sumas.....	95	21	1	68	30	117	13	130
Rincón de Romos.								
Municipalidad de Rincón de Romos.....	5	4		1				
" de Cosío.....								
" de San José de Gracia.....	1	3						
Sumas.....	6	7		1				
Ocampo.								
Municipalidad de Asientos.....	4	5		3				
" de Tepezalá.....		2		1				
Sumas.....	4	7		4				
Calvillo.								
Municipalidad de Calvillo.....	2			3				
Total del Estado.....	107	35	1	76	30	117	13	130

SEGUN LA OCUPACION PRINCIPAL

TRIAS, BELLAS ARTES, ARTES Y OFICIOS

Panaderos			Pasteleros	Peluqueros	Pintores artistas	Pintores decoradores	Plateros			Pureros	Relojeros
H	M	Total					H	M	Total		
247	4	251	8	58	3	76	20		20	78	13
9		9	1	1	1						
256	4	260	9	59	4	76	20		20	78	13
15	4	19	1	5			1		1	1	
8	2	10		4	3						
6		6		1							
29	6	35	1	10	3		1		1	1	
38	1	39		6	2	1	5		5		
11		11		1	2						
49	1	50		7	4	1	5		5		
13		13		8			2	1	3		
347	11	358	10	84	11	77	28	1	29	79	13

UNIVERSIDAD AUTÓNOMA DE NUEVO LEÓN

DIRECCIÓN GENERAL DE BIBLIOTECAS



PARTIDOS	POBLACION					
	INDUS					
	Reboceros fabricadores	Saates	Sombrereros			Talladores de carniceros
H			M	Total		
Aguascalientes.						
Municipalidad de Aguascalientes.....	103	262	38	2	40	87
" de Jesús María.....		5				
Sumas.....	103	267	38	2	40	87
Rincón de Romos.						
Municipalidad de Rincón de Romos.....	6	20	3		3	7
" de Cosío.....		5	1		1	4
" de San José de Gracia.....		3				3
Sumas.....	6	28	4		4	14
Ocampo.						
Municipalidad de Asientos.....	1	22	5		5	20
" de Tepezalá.....		9	2		2	8
Sumas.....	1	31	7		7	28
Calvillo.						
Municipalidad de Calvillo.....	18	21	11		11	6
Total del Estado.....	128	347	60	2	62	135

SEGUN LA OCUPACION PRINCIPAL

TRIAS, BELLAS ARTES, ARTES Y OFICIOS

Tahabateros	Talladores de fibra	Tapiceros y colcheros	Tasigraños	Tejedores de algodón y lana			Tejedores de palma	Telegrafistas	Tintoreros	Tipógrafos	Toreros
				H	M	Total					
48	1	1	1	539	11	550	34	11	6	38	1
2				3		3					
50	1	1	1	542	11	553	34	11	6	38	1
4	9			21		21	6	1			
				5		5		1			
2				4		4					
6	9			30		30	6	2			
12				27		27	3	1			
1				4		4		1			
13				31		31	3	2			
13	1			9		9	6	1			
82	11	1	1	612	11	623	49	16	6	38	1

UNIVERSIDAD AUTÓNOMA DE NUEVO LEÓN

DIRECCIÓN GENERAL DE BIBLIOTECAS



PARTIDOS	POBLACION					
	INDUSTRIAS, BELLAS ARTES, ARTES Y OFICIOS					
	Terneros	Vederos	Vidrieros	Zapateros		
H				M	Total	
Aguascalientes.						
Municipalidad de Aguascalientes.....	2	25	728	30	758
" de Jesús María.....	10	10
Sumas.....	2	25	738	30	768
Rincón de Romos.						
Municipalidad de Rincón de Romos.....	2	26	26
" de Cosío.....	3	3
" de San José de Gracia.....	4	4
Sumas.....	2	33	33
Ocampo.						
Municipalidad de Asientos.....	10	43	43
" de Tepezalá.....	14	14
Sumas.....	10	57	57
Calvillo.						
Municipalidad de Calvillo.....	2	25	25
Total del Estado.....	2	39	853	30	883

SEGUN LA OCUPACION PRINCIPAL

DIVERSAS OCUPACIONES											
Aboberos	Aguadores	Cargadores	Criados ó sirvientes			Empleados particulares			Mueblinos	Molenderos	Porteros
			H	M	Total	H	M	Total			
43	104	110	364	1,029	1,393	321	5	326	15	5	1
.....	5	5	10	3	3	3
43	104	110	369	1,034	1,403	324	5	329	15	8	1
6	8	1	15	62	77	5	5	2	2
.....	2	2	2	10	12	3	3	2
.....	2	3	3	6	2	2
6	10	5	20	75	95	10	10	4	2
10	6	2	5	1	6	10	10	2	2
.....	1	7	20	27	13	13
10	7	2	12	21	33	23	23	2	2
.....	1	10	24	34	2	2	4
59	121	118	411	1,154	1,565	359	5	364	19	14	5

UNIVERSIDAD AUTÓNOMA DE NUEVO LEÓN

DIRECCIÓN GENERAL DE BIBLIOTECAS



PARTIDOS	POBLACION SEGUN LA OCUPACION PRINCIPAL						
	Quincenas de la casa	Sin ocupación			Sin ocupación por menores de edad		
		H	M	Total	H	M	Total
Aguascalientes.							
Municipalidad de Aguascalientes.....	17,700	34	21	55	4,550	4,351	8,901
" de Jesús María.....	2,250	903	844	1,747
Sumas.....	19,950	34	21	55	5,453	5,195	10,648
Rincón de Romos.							
Municipalidad de Rincón de Romos.....	2,935	7	1	8	561	563	1,124
" de Cosío.....	684	143	149	292
" de San José de Gracia.....	822	1	1	196	171	367
Sumas.....	4,441	8	1	9	900	883	1,783
Ocampo.							
Municipalidad de Asientos.....	3,281	6	6	825	790	1,615
" de Tepezalá.....	2,050	1	2	3	500	457	957
Sumas.....	5,331	7	2	9	1,325	1,247	2,572
Calvillo.							
Municipalidad de Calvillo.....	3,430	13	13	26	1,024	916	1,940
Total del Estado.....	33,152	62	37	99	8,702	8,241	16,943

Tercilera	TOTAL GENERAL			Católicos			Protestantes			Budhistas		
	Hombres	Mujeres	Total	H	M	Total	H	M	Total	H	M	Total
	229	27,337	28,907	56,244	26,993	28,739	55,732	190	155	345	102
.....	3,744	3,636	7,380	3,744	3,636	7,380
229	31,081	32,543	63,624	30,737	32,375	63,112	190	155	345	102	102
5	4,090	4,092	8,182	4,090	4,092	8,182
4	1,040	1,043	2,083	1,027	1,027	2,054	13	16	29
2	1,250	1,199	2,449	1,250	1,199	2,449
11	6,380	6,334	12,714	6,367	6,318	12,685	13	16	29
.....	4,957	4,682	9,639	4,949	4,681	9,630	8	1	9
.....	2,944	2,903	5,847	2,935	2,899	5,834	9	4	13
.....	7,901	7,585	15,486	7,884	7,580	15,464	17	5	22
.....	5,432	5,160	10,592	5,432	5,160	10,592
240	50,794	51,622	102,416	50,420	51,433	101,853	220	176	396	102	102

UNIVERSIDAD AUTÓNOMA DE NUEVO LEÓN

DIRECCIÓN GENERAL DE BIBLIOTECAS



PARTIDOS	POBLACION POR CULTOS					
	Sin culto			TOTAL GENERAL.		
	H	M	Total	Hombres	Mujeres	Total
Aguascalientes.						
Municipalidad de Aguascalientes.....	52	13	65	27,337	28,907	56,244
" de Jesús María.....	3,744	3,636	7,380
Sumas.....	52	13	65	31,081	32,543	63,624
Rincón de Romos.						
Municipalidad de Rincón de Romos.....	4,090	4,092	8,182
" de Cosío.....	1,040	1,043	2,083
" de San José de Gracia.....	1,250	1,199	2,449
Sumas.....	6,380	6,334	12,714
Ocampo.						
Municipalidad de Asientos.....	4,957	4,682	9,639
" de Tepezalá.....	2,944	2,903	5,847
Sumas.....	7,901	7,585	15,486
Calvillo.						
Municipalidad de Calvillo.....	5,432	5,160	10,592
Total del Estado.....	52	13	65	50,794	51,622	102,416

Población según el idioma ó lengua hablada.	IDIOMAS EXTRANJEROS											
	Castellano			Alemán			Chino			Dinamarqués		
	H	M	Total	H	M	Total	H	M	Total	H	M	Total
27,047	28,832	55,879	11	1	12	102	102	1	1	
3,744	3,636	7,380	
30,791	32,468	63,259	11	1	12	102	102	1	1	
4,090	4,092	8,182	
1,040	1,043	2,083	
1,250	1,199	2,449	
6,380	6,334	12,714	
4,957	4,682	9,639	
2,932	2,898	5,830	4	1	5	
7,889	7,580	15,469	4	1	5	
5,432	5,160	10,592	
50,492	51,542	102,034	15	2	17	102	102	1	1	

UNIVERSIDAD AUTÓNOMA DE NUEVO LEÓN
DIRECCIÓN GENERAL DE BIBLIOTECAS



PARTIDOS	Francés			Húngaro		
	H	M	Total	H	M	Total
	Aguascalientes.					
Municipalidad de Aguascalientes.....	14	8	22	1	1
" de Jesús María.....
Sumas.....	14	8	22	1	1
Rincón de Romos.						
Municipalidad de Rincón de Romos.....
" de Cosío.....
" de San José de Gracia.....
Sumas.....
Ocampo.						
Municipalidad de Asientos.....
" de Tepezala.....
Sumas.....
Calvillo.						
Municipalidad de Calvillo.....
Total del Estado.....	14	8	22	1	1

IDIOMAS EXTRANJEROS.

Inglés			Italiano			Sueco			Suizo		
H	M	Total	H	M	Total	H	M	Total	H	M	Total
157	62	219	2	2	4	1	1	2	1	3
157	62	219	2	2	4	1	1	2	1	3
.....
.....
.....
8	4	12
8	4	12
.....
165	66	231	2	2	4	1	1	2	1	3

UNIVERSIDAD AUTÓNOMA DE NUEVO LEÓN
 DIRECCIÓN GENERAL DE BIBLIOTECAS



PARTIDOS	IDIOMAS					
	Idiomas mexicanos			Idiomas extranjeros		
	H	M	Total	H	M	Total
Aguascalientes.						
Municipalidad de Aguascalientes.....	27,047	28,832	55,879	290	75	365
" de Jesús María.....	3,744	3,636	7,380
Sumas.....	30,791	32,468	63,259	290	75	365
Rincón de Romos.						
Municipalidad de Rincón de Romos.....	4,090	4,092	8,182
" de Cosío.....	1,040	1,043	2,083
" de San José de Gracia.....	1,250	1,199	2,449
Sumas.....	6,380	6,334	12,714
Ocampo.						
Municipalidad de Asientos.....	4,957	4,682	9,639
" de Tepezalá.....	2,932	2,898	5,830	12	5	17
Sumas.....	7,889	7,580	15,469	12	5	17
Calvillo.						
Municipalidad de Calvillo.....	5,432	5,160	10,592
Total del Estado.....	50,492	51,542	102,034	302	80	382

MAS						Población según la instrucción elemental					
Se ignora			TOTAL GENERAL			Saben leer y escribir			Saben sólo leer		
H	M	Total	Hombres	Mujeres	Total	H	M	Total	H	M	Total
.....	27,337	28,907	56,244	6,935	5,190	12,125	963	1,222	2,185
.....	3,744	3,636	7,380	456	305	761	58	88	146
.....	31,081	32,543	63,624	7,391	5,495	12,886	1,021	1,310	2,331
.....	4,090	4,092	8,182	491	301	792	157	215	372
.....	1,040	1,043	2,083	122	61	183	26	41	67
.....	1,250	1,199	2,449	95	47	142	60	63	123
.....	6,380	6,334	12,714	708	409	1,117	243	319	562
.....	4,957	4,682	9,639	678	478	1,156	192	200	392
.....	2,944	2,903	5,847	381	209	590	67	97	164
.....	7,901	7,585	15,486	1,059	687	1,746	259	297	556
.....	5,432	5,160	10,592	703	368	1,071	184	306	490
.....	50,794	51,622	102,416	9,861	6,959	16,820	1,707	2,232	3,939

UNIVERSIDAD AUTÓNOMA DE NUEVO LEÓN

DIRECCIÓN GENERAL DE BIBLIOTECAS



PARTIDOS	POBLACION SEGUN LA					
	No saben leer ni escribir los de 12 años en adelante.			No saben leer ni escribir por ser menores de edad		
	H	M	Total	H	M	Total
Aguascalientes.						
Municipalidad de Aguascalientes.....	12,116	15,147	27,263	7,228	7,348	14,576
" de Jesús María.....	2,040	2,192	4,232	1,190	1,051	2,241
Sumas.....	14,156	17,339	31,495	8,418	8,399	16,817
Rincón de Romos.						
Municipalidad de Rincón de Romos.....	2,309	2,499	4,808	1,133	1,077	2,210
" de Cosío.....	574	641	1,215	318	300	618
" de San José de Gracia.....	707	767	1,474	388	322	710
Sumas.....	3,590	3,907	7,497	1,839	1,699	3,538
Ocampo.						
Municipalidad de Asientos.....	2,606	2,610	5,216	1,481	1,394	2,875
" de Tepezalá.....	1,590	1,790	3,380	906	807	1,713
Sumas.....	4,196	4,400	8,596	2,387	2,201	4,588
Calvillo.						
Municipalidad de Calvillo.....	2,778	2,873	5,651	1,767	1,613	3,270
Total del Estado.....	24,720	28,519	53,239	14,411	13,912	28,213

INSTRUCCION ELEMENTAL

Población según la residencia en el lugar

Se ignora			TOTAL GENERAL			De 1 año ó más			No residente el de menos de 1 año			TOTAL GENERAL		
H	M	Total	Hombres	Mujeres	Total	H	M	Total	H	M	Total	Hombres	Mujeres	Total
95	95	27,337	28,907	56,244	25,921	27,770	53,697	1,416	1,131	2,547	27,337	28,907	56,244
...	3,744	3,636	7,380	3,724	3,621	7,345	20	15	35	3,744	3,636	7,380
95	95	31,081	32,543	63,624	29,645	31,397	61,042	1,436	1,146	2,582	31,081	32,543	63,624
...	4,090	4,092	8,182	3,921	3,927	7,848	169	165	334	4,090	4,092	8,182
...	1,040	1,043	2,083	1,013	1,025	2,038	27	18	45	1,040	1,043	2,083
...	1,250	1,199	2,449	1,241	1,190	2,431	9	9	18	1,250	1,199	2,449
...	6,380	6,334	12,714	6,175	6,142	12,317	205	192	397	6,380	6,334	12,714
...	4,957	4,682	9,639	4,840	4,582	9,422	117	100	217	4,957	4,682	9,639
...	2,944	2,903	5,847	2,864	2,818	5,682	80	85	165	2,944	2,903	5,847
...	7,901	7,585	15,486	7,704	7,400	15,104	197	185	382	7,901	7,585	15,486
...	5,432	5,160	10,592	5,415	5,143	10,558	17	17	34	5,432	5,160	10,592
95	...	95	50,794	51,622	102,416	48,939	50,082	99,021	1,855	1,540	3,395	50,794	51,622	102,416

UNIVERSIDAD AUTÓNOMA DE NUEVO LEÓN

DIRECCIÓN GENERAL DE BIBLIOTECAS

PARTIDOS	DEFEC					
	Ceguera			Sordo-mutismo		
	H	M	Total	H	M	Total
Aguascalientes.						
Municipalidad de Aguascalientes.....	53	30	83	38	17	55
" de Jesús María.....	3	6	9	15	4	19
Sumas.....	56	36	92	53	21	74
Rincón de Romos.						
Municipalidad de Rincón de Romos.....	11	6	17	7	7
" de Cosío.....	3	2	5	4	2	6
" de San José de Gracia.....	7	1	8	1	1	2
Sumas.....	21	9	30	12	3	15
Ocampo.						
Municipalidad de Asientos.....	4	3	7	1	1
" de Tepezalá.....	10	4	14	15	7	22
Sumas.....	14	7	21	16	7	23
Calvillo.						
Municipalidad de Calvillo.....	7	8	15	16	9	25
Total del Estado.....	98	60	158	97	40	137

TOS FISICOS E INTELECTUALES

Idiotismo			Cretinismo			Enagenación mental			SUMAS		
H	M	Total	H	M	Total	H	M	Total	H	M	Total
34	15	49	5	3	8	12	12	24	142	77	219
5	5	2	1	3	1	1	26	11	37
39	15	54	7	4	11	13	12	25	168	88	256
.....	1	1	1	1	3	2	5	22	9	31
2	1	3	1	1	1	1	11	5	16
3	1	4	3	1	4	1	1	15	4	19
5	3	8	5	1	6	5	2	7	48	18	66
2	2	2	2	9	3	12
.....	1	1	26	11	37
2	2	3	3	35	14	49
9	7	16	3	3	6	35	27	62
55	25	80	12	5	17	24	17	41	286	147	433

UNIVERSIDAD AUTÓNOMA DE NUEVO LEÓN
 DIRECCIÓN GENERAL DE BIBLIOTECAS

SECRETARÍA DE FOMENTO, COLONIZACIÓN É INDUSTRIA

DIRECCIÓN GENERAL DE ESTADÍSTICA Á CARGO DEL DR. ANTONIO PEÑAFIEL

DIVISIÓN TERRITORIAL

DE LA

REPÚBLICA MEXICANA

FORMADA
CON LOS DATOS DEL

CENSO VERIFICADO EL 28 DE OCTUBRE DE 1900.

U A N L

ESTADO DE AGUASCALIENTES

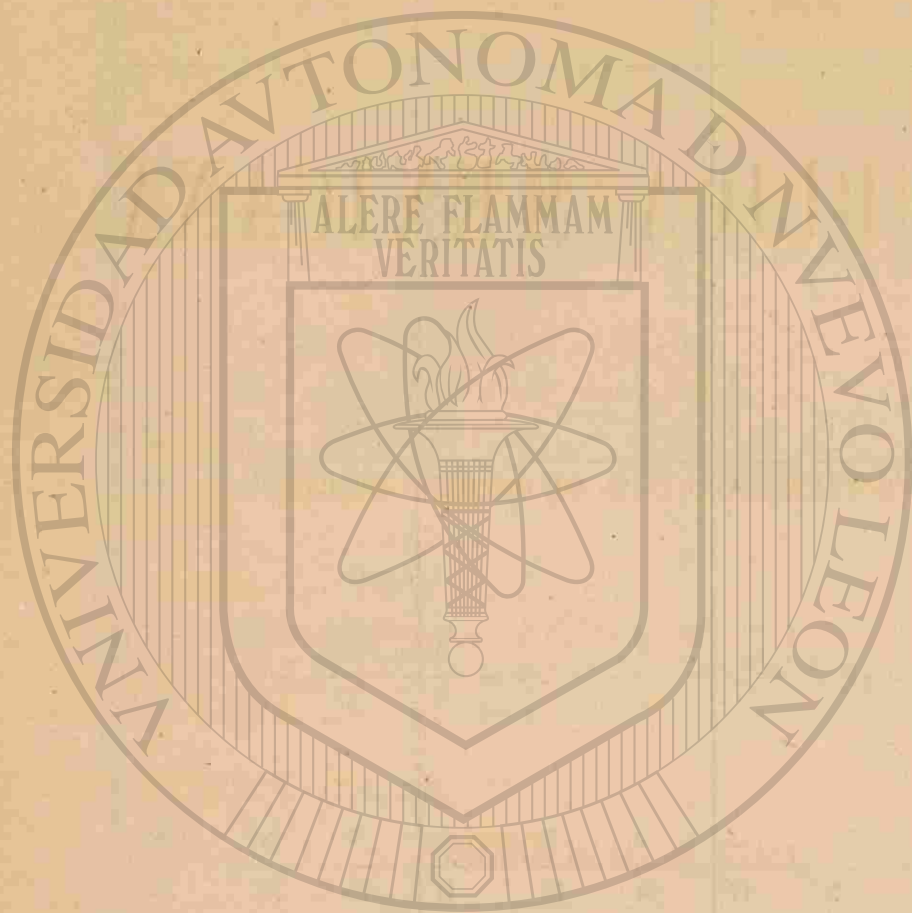

UNIVERSIDAD AUTÓNOMA DE NUEVO LEÓN

DIRECCIÓN GENERAL DE BIBLIOTECAS

MEXICO

OFICINA TIP. DE LA SECRETARÍA DE FOMENTO

Calle de San Andrés número 15.

1901



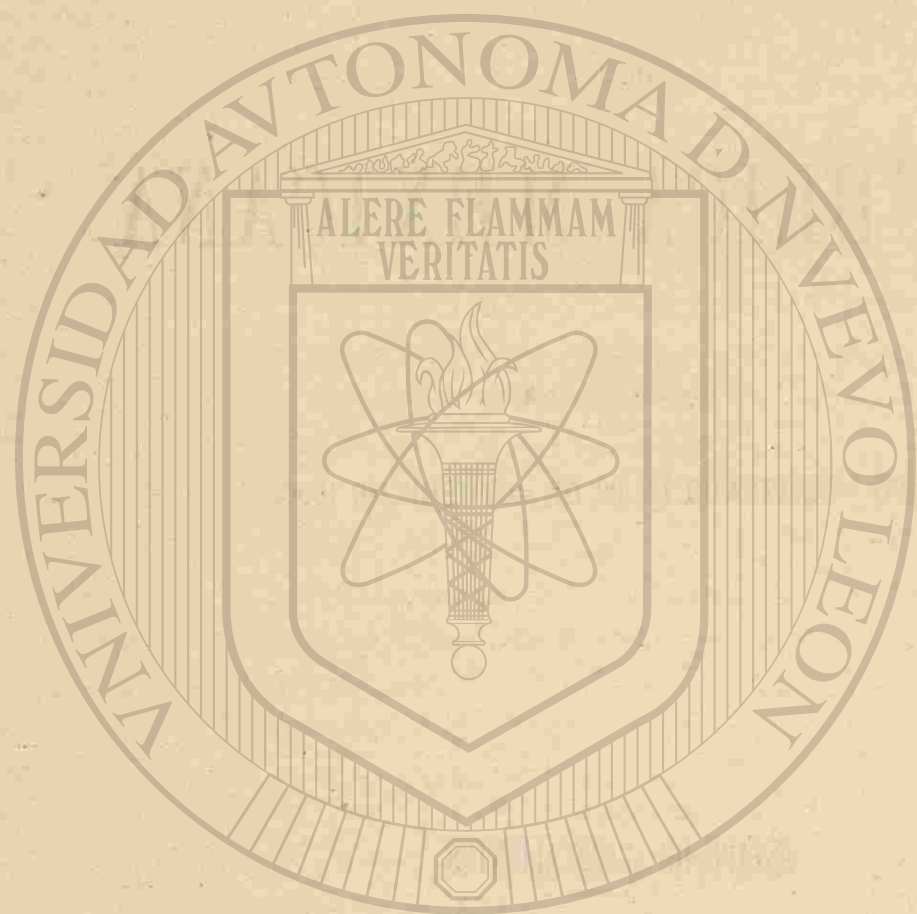

AGUASCALIENTES.

SITUACIÓN.—El Estado se halla situado entre los paralelos 21° 34' y 22° 21' de latitud N., y los 2° 50' y 4° de longitud O. del meridiano de México.

LÍMITES.—Al Norte, Oriente y Poniente, con los Estados de Zacatecas y San Luis Potosí; y por el Sur y Noroeste con el de Jalisco.

EXTENSIÓN.—Siete mil seiscientos noventa y dos kilómetros cuadrados.

DIVISIÓN TERRITORIAL.—4 Ciudades, 1 Villa, 3 Pueblos, 33 Haciendas, 329 Ranchos, 1 Mineral, 6 Minas, 1 Estación, 2 Congregaciones, 3 Molinos y 1 Fábrica de Hilados.

DIVISIÓN POLÍTICA Y POBLACIÓN.—Cuatro Partidos con ocho Municipalidades en este orden:

PARTIDOS.	MUNICIPALIDADES.	Categoría de las Cabeceras de las Municipalidades.	POBLACION.		
			Hombres.	Mujeres.	Total.
Aguascalientes.....	Aguascalientes.....	Ciudad.....	27,337	28,907	56,244
".....	Jesús María.....	Pueblo.....	3,744	3,636	7,380
Rincón de Romos...	Rincón de Romos...	Ciudad.....	4,090	4,092	8,182
".....	San José de Gracia...	Pueblo.....	1,250	1,199	2,449
".....	Cosío.....	".....	1,040	1,043	2,083
Ocampo.....	Asientos.....	Ciudad.....	4,957	4,682	9,639
".....	Tepezalá.....	Villa.....	2,944	2,903	5,847
Calvillo.....	Calvillo.....	Ciudad.....	5,432	5,160	10,592
	Sumas.....	50,794	51,622	102,416

Densidad de la población por kilómetro cuadrado, 13.25.

ÍNDICE ALFABÉTICO DE LAS LOCALIDADES.

A

Localidades.	Categoría.	Municipalidades.	Partidos.	POBLACIÓN.		
				Hombres.	Mujeres.	Total.
Agostaderito.....	Rancho...	Aguascalientes.....	Aguascalientes.....	81	57	138
Aguajito.....	— ...	Tepezalá.....	Ocampo.....	11	6	17
Aguascalientes.....	Ciudad ...	Aguascalientes.....	Aguascalientes.....	16,229	18,753	35,052
Aguilares.....	Rancho...	—	—	58	50	108
Alcorcha.....	Hacienda.	San José de Gracia....	Rincón de Romos.....	29	19	48
Altamira.....	Rancho...	Aguascalientes.....	Aguascalientes.....	11	7	18
Amarillas.....	— ...	San José de Gracia....	Rincón de Romos.....	12	11	23
Animas.....	— ...	Aguascalientes.....	Aguascalientes.....	47	52	99
Ardillas.....	— ...	—	—	12	10	22
Ardillas de Abajo.....	— ...	—	—	15	15	30
Arrieros.....	— ...	—	—	17	17	34
Arroyo Hondo.....	— ...	Tepezalá.....	Ocampo.....	43	39	82
Asientos.....	Ciudad ...	Asientos.....	—	1,208	1,107	2,315
Atajo.....	Rancho...	Aguascalientes.....	Aguascalientes.....	48	41	89

B

Bajío.....	Rancho...	Aguascalientes.....	Aguascalientes.....	46	30	76
Bajío.....	— ...	Rincón de Romos.....	Rincón de Romos.....	85	78	163
Bajío.....	— ...	Calvillo.....	Calvillo.....	23	16	39
Blanquita.....	— ...	Asientos.....	Ocampo.....	6	4	10
Barbechitos.....	— ...	San José de Gracia....	Rincón de Romos.....	4	3	7
Barranca.....	— ...	Aguascalientes.....	Aguascalientes.....	33	21	54
Barranca.....	— ...	—	—	350	324	674
Barranca.....	— ...	Calvillo.....	Calvillo.....	18	19	37
Barranco.....	— ...	Aguascalientes.....	Aguascalientes.....	63	57	120
Barranquillas.....	— ...	—	—	79	74	153
Borrotos.....	— ...	—	—	56	64	120
Bóvedas.....	Hacienda.	Jesús María.....	—	66	65	131
Buenavista.....	Rancho...	—	—	206	190	396
Buenavista.....	— ...	Aguascalientes.....	—	19	14	33
Buenavista.....	— ...	—	—	50	51	101
Buenavista.....	— ...	—	—	79	85	164
Burra.....	— ...	Calvillo.....	Calvillo.....	6	6	12

C

Cabecita.....	Rancho...	Aguascalientes.....	Aguascalientes.....	10	5	15
Caldero.....	— ...	Asientos.....	Ocampo.....	71	49	120
Caldero.....	— ...	Tepezalá.....	—	84	66	150
Calvillo.....	Ciudad ...	Calvillo.....	Calvillo.....	1,151	1,188	2,339
Calvillo.....	Congrega- ción.....	Aguascalientes.....	Aguascalientes.....	341	320	661
Campana.....	Rancho...	San José de Gracia....	Rincón de Romos.....	73	52	125

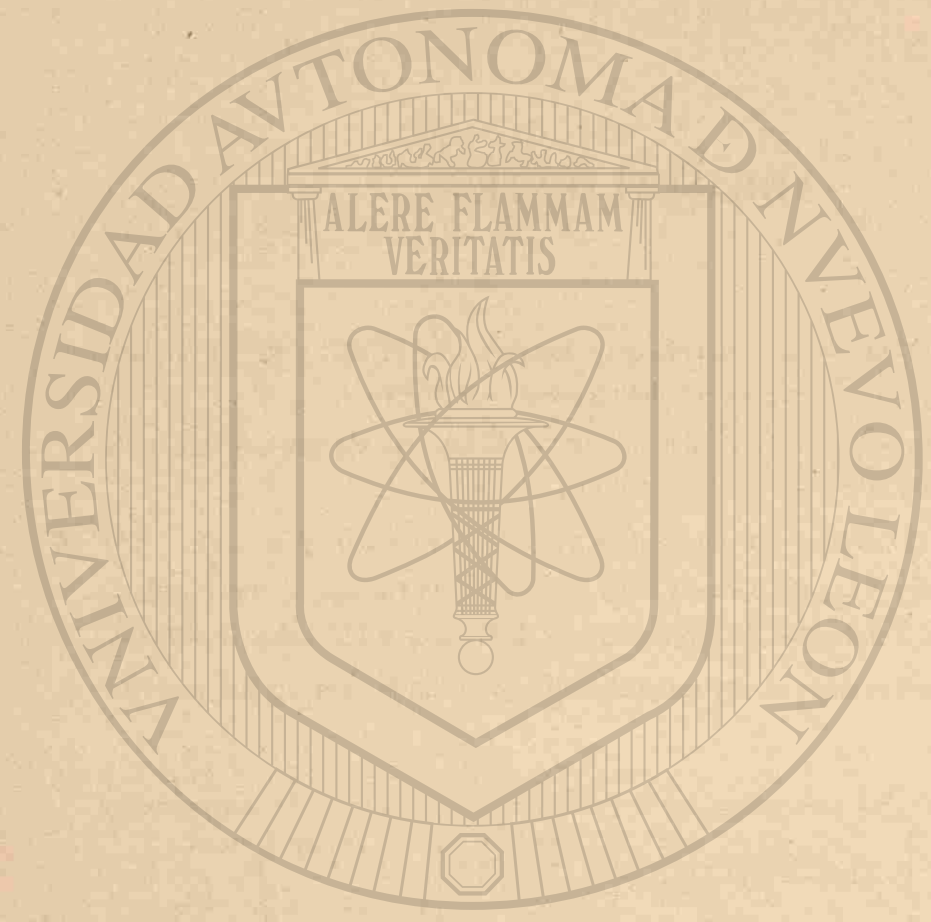

UNIVERSIDAD AUTÓNOMA DE NUEVO LEÓN
DIRECCIÓN GENERAL DE BIBLIOTECAS

POBLACIÓN.

Localidades.	Categoría.	Municipalidades.	Partidos.	Hombres.	Mujeres.	Total.
Campana.....	Rancho...	Aguascalientes.....	Aguascalientes.....	50	50	100
Cantera.....	Hacienda.	—	—	230	219	449
Cantera.....	Molino...	—	—	47	33	80
Canterita.....	Rancho...	—	—	9	7	16
Cañada de San Nicolás...	—	Calvillo.....	Calvillo.....	8	10	18
Cañada Honda.....	—	Aguascalientes.....	Aguascalientes.....	243	255	498
Cañada Honda.....	—	Jesús María.....	—	74	88	162
Carboneras.....	—	Tepezalá.....	Ocampo.....	29	34	63
Carpintero.....	—	Asientos.....	—	60	57	117
Carrizal.....	—	Jesús María.....	Aguascalientes.....	38	37	75
Castillo.....	—	Aguascalientes.....	—	162	151	313
Cerrito Colorado.....	—	—	—	45	39	84
Ciénega de Cardona.....	—	—	—	76	68	144
Ciénega Grande.....	Hacienda.	Asientos.....	Ocampo.....	456	469	925
Cieneguilla.....	—	Aguascalientes.....	Aguascalientes.....	320	294	614
Cieneguita.....	Rancho...	San José de Gracia...	Rincón de Romos.....	43	47	90
Cieneguita.....	—	Calvillo.....	Calvillo.....	8	6	14
Cieneguitas.....	—	Jesús María.....	Aguascalientes.....	16	13	29
Clavellinas.....	—	Asientos.....	Ocampo.....	166	152	318
Cobos.....	—	Aguascalientes.....	Aguascalientes.....	29	23	52
Codo.....	—	—	—	29	35	64
Codornices.....	—	Rincón de Romos.....	Rincón de Romos.....	47	33	80
Concepción.....	—	Aguascalientes.....	Aguascalientes.....	25	23	48
Conejal.....	—	—	—	7	9	16
Congoja.....	—	—	—	12	8	20
Congoja.....	—	Asientos.....	Ocampo.....	11	10	21
Copetillo.....	—	Aguascalientes.....	Aguascalientes.....	37	23	60
Copetillo.....	—	—	—	16	16	32
Corral Colorado.....	—	Jesús María.....	—	40	32	72
Cosío.....	Pueblo.	Cosío.....	Rincón de Romos.....	413	448	861
Cotoina.....	Rancho...	Aguascalientes.....	Aguascalientes.....	103	92	195
Crucitas.....	—	—	—	21	26	47
Cruz.....	—	San José de Gracia...	Rincón de Romos.....	18	15	33
Cruz de Lobato.....	—	Asientos.....	Ocampo.....	17	15	32
Cruz 1ª.....	Mina.....	Tepezalá.....	—	180	175	355
Cuartos.....	Hacienda.	Jesús María.....	Aguascalientes.....	110	99	209
Cuesta Alta.....	Rancho...	Calvillo.....	Calvillo.....	5	3	8
Cueva de la Loba.....	—	Rincón de Romos.....	Rincón de Romos.....	67	52	119
Cueva del Perico.....	—	Aguascalientes.....	Aguascalientes.....	16	16	32
Cunquian.....	—	Tepezalá.....	Ocampo.....	100	80	180
Curtidores.....	—	Aguascalientes.....	Aguascalientes.....	107	122	229

CH

Charco Azul.....	Rancho...	Asientos.....	Ocampo.....	11	12	23
Charco del Toro.....	—	Aguascalientes.....	Aguascalientes.....	104	94	198
Chicalote.....	—	—	—	22	28	50
Chichimeco.....	Hacienda.	Jesús María.....	—	32	28	60
Chilarillo.....	Rancho...	Aguascalientes.....	—	8	8	16
Chiripa.....	—	Asientos.....	Ocampo.....	3	2	5
Chiripa ó Tacón.....	—	Aguascalientes.....	Aguascalientes.....	9	6	15
Chiquihuite.....	—	Asientos.....	Ocampo.....	146	125	271
Chiquihuite.....	—	Calvillo.....	Calvillo.....	8	6	14

D

Dolores.....	Rancho...	Aguascalientes.....	Aguascalientes.....	45	35	80
Duraznillo.....	—	—	—	9	9	18
Durones.....	—	—	—	64	54	118

H

Localidades.	Categoría.	Municipalidades.	Partidos.	Hombres.	Mujeres.	Total.
Escaleras.....	Rancho...	Rincón de Romos.....	Rincón de Romos.....	20	18	38
Escobas.....	—	Jesús María.....	Aguascalientes.....	226	206	432
Escondida.....	—	Aguascalientes.....	—	100	65	165
Esperanza.....	—	—	—	20	22	42
Estancia.....	—	Jesús María.....	—	138	107	245
Estanque.....	—	Calvillo.....	Calvillo.....	7	5	12
Estanque Jiménez.....	—	Aguascalientes.....	Aguascalientes.....	59	62	121

F

Florida.....	Rancho...	Aguascalientes.....	Aguascalientes.....	28	27	55
Florida.....	—	—	—	5	1	6
Florida 1ª.....	—	—	—	25	21	46
Florida 2ª.....	—	—	—	43	44	87

G

Garabato.....	Hacienda.	Rincón de Romos.....	Rincón de Romos.....	178	157	335
Gorriónes.....	Rancho...	Asientos.....	Ocampo.....	41	36	77
Gracias á Dios.....	—	Jesús María.....	Aguascalientes.....	41	31	72
Gundalupe de Atlas.....	—	Asientos.....	Ocampo.....	171	190	361
Guajolotes.....	—	San José de Gracia...	Rincón de Romos.....	4	5	9
Güijas.....	—	Tepezalá.....	Ocampo.....	3	4	7
Guayana.....	Hacienda.	Aguascalientes.....	Aguascalientes.....	102	107	209

H

Hacienda Nueva.....	Rancho...	Aguascalientes.....	Aguascalientes.....	135	110	245
Hacienda Vieja.....	—	Asientos.....	Ocampo.....	8	9	17
Haciendita.....	—	Aguascalientes.....	Aguascalientes.....	23	19	42
Herrada.....	—	—	—	84	75	159
Hornigas.....	—	Rincón de Romos.....	Rincón de Romos.....	106	97	203
Horniguero.....	—	Aguascalientes.....	Aguascalientes.....	8	7	15
Hornos.....	—	Tepezalá.....	Ocampo.....	34	26	60
Huarache.....	—	Calvillo.....	Calvillo.....	44	39	83
Huizache.....	—	Aguascalientes.....	Aguascalientes.....	27	28	55

J

Jagüey.....	Rancho...	Calvillo.....	Calvillo.....	44	39	83
Jalpa.....	—	Aguascalientes.....	Aguascalientes.....	40	37	77
Jaltiche.....	—	Calvillo.....	Calvillo.....	145	131	276
Jaltiche de Arriba.....	—	—	—	58	51	109
Jaltomate.....	—	Aguascalientes.....	Aguascalientes.....	251	209	460
Jesús María.....	Pueblo...	Jesús María.....	—	1,368	1,396	2,764
Jilotepec.....	Rancho...	Asientos.....	Ocampo.....	221	207	428

L

Labor.....	Hacienda.	Calvillo.....	Calvillo.....	670	596	1,266
Laborcilla.....	Rancho...	Aguascalientes.....	Aguascalientes.....	15	11	26
Laguna.....	—	—	—	4	7	11

Localidades.	Categoría.	Municipalidades.	Partidos.	POBLACIÓN.		
				Hombres.	Mujeres.	Total.
Lagunita.....	Rancho...	Aguascalientes.....	Aguascalientes.....	28	21	49
Letras.....	—	Rincón de Romos.....	Rincón de Romos.....	272	275	547
Lira.....	—	Asientos.....	Ocampo.....	11	13	24
Loma 1ª.....	—	Jesús María.....	Aguascalientes.....	56	59	115
Loma 2ª.....	—	—	—	37	35	72
Lucas.....	—	Aguascalientes.....	—	18	13	31
Lucero.....	—	Asientos.....	Ocampo.....	29	17	46

M

Macozal.....	Rancho...	Aguascalientes.....	Aguascalientes.....	4	4	8
Maguey.....	—	—	—	11	14	25
Maguey.....	—	Jesús María.....	—	60	65	125
Majada.....	—	Calvillo.....	Calvillo.....	14	13	27
Maja Obra.....	—	Jesús María.....	Aguascalientes.....	29	28	57
Mal Paso.....	—	Calvillo.....	Calvillo.....	282	296	578
Margaritas.....	—	Jesús María.....	Aguascalientes.....	115	124	239
Matamoros.....	—	Aguascalientes.....	—	76	71	147
Media Luna.....	—	Calvillo.....	Calvillo.....	59	53	112
Mesa.....	—	Tepezalá.....	Ocampo.....	2	2	4
Mesa del Roble.....	—	Calvillo.....	Calvillo.....	20	17	37
Mesa Grande.....	—	—	—	287	232	519
Mesa Redonda.....	—	San José de Gracia.....	Rincón de Romos.....	4	2	6
Mesillas.....	—	Tepezalá.....	Ocampo.....	141	146	287
Mezquite.....	Hacienda.	Asientos.....	—	269	211	480
Mezquitito.....	Rancho...	—	—	7	8	15
Milagro.....	—	Aguascalientes.....	Aguascalientes.....	46	30	76
Milpillas de Abajo.....	—	Jesús María.....	—	24	29	53
Milpillas de Arriba.....	—	—	—	46	34	80
Mirandilla.....	—	Aguascalientes.....	—	57	71	128
Mirasoles.....	—	—	—	14	13	27
Mirasoles.....	—	Jesús María.....	—	22	14	36
Mocho.....	—	Aguascalientes.....	—	10	8	18
Mocho.....	—	—	—	53	43	96
Molinos.....	—	Asientos.....	Ocampo.....	64	77	141
Monte.....	—	Tepezalá.....	—	43	38	81
Montecillo.....	Mina.....	—	—	89	78	167
Montero.....	Rancho...	Aguascalientes.....	Aguascalientes.....	211	190	401
Montoya.....	—	—	—	56	54	110
Mosco.....	—	—	—	37	33	70
Muerto.....	—	—	—	65	68	133

N

Naranjales.....	Rancho...	Aguascalientes.....	Aguascalientes.....	32	29	61
Negritos.....	Congrega- ción.....	—	—	222	178	400
Niágara.....	Molino.....	—	—	72	59	131
No Pensada.....	Mineral.....	Asientos.....	Ocampo.....	42	29	71

Ocotos.....	Rancho...	Calvillo.....	Calvillo.....	81	80	161
Ojocaliente.....	—	—	—	776	733	1,509
Ojocaliente.....	Hacienda.	Aguascalientes.....	Aguascalientes.....	164	130	294
Ojo de Agua.....	Rancho...	Tepezalá.....	Ocampo.....	42	24	66
Ojo de Agua de Rosales.....	—	Asientos.....	—	73	53	126

Localidades.	Categoría.	Municipalidades.	Partidos.	POBLACIÓN.		
				Hombres.	Mujeres.	Total.
Ojo Zarco.....	Hacienda.	Asientos.....	Ocampo.....	32	25	57
Ordeña.....	Rancho...	Aguascalientes.....	Aguascalientes.....	57	50	107

P

Pabellón.....	Hacienda.	Rincón de Romos.....	Rincón de Romos.....	449	434	883
Pajarito.....	Rancho...	Asientos.....	Ocampo.....	7	9	16
Palo Alto.....	Hacienda.	Aguascalientes.....	Aguascalientes.....	400	416	816
Palos Colorados.....	Rancho...	San José de Gracia.....	Rincón de Romos.....	3	2	5
Panal.....	—	Rincón de Romos.....	—	18	15	33
Paredes.....	Hacienda.	San José de Gracia.....	—	186	173	359
Paso.....	Rancho...	Asientos.....	Ocampo.....	12	15	27
Pato.....	—	Aguascalientes.....	Aguascalientes.....	17	22	39
Paz.....	—	—	—	27	22	49
Paz.....	—	—	—	3	6	9
Pedernal.....	—	—	—	5	3	8
Pedernal.....	—	Jesús María.....	—	34	42	76
Peñuelas.....	Hacienda.	Aguascalientes.....	—	241	256	497
Picacho.....	Rancho...	—	—	31	18	49
Piedad.....	—	—	—	23	20	43
Pilas.....	—	Tepezalá.....	Ocampo.....	66	64	130
Pilotos.....	Hacienda.	Asientos.....	—	355	346	701
Planes.....	Rancho...	San José de Gracia.....	Rincón de Romos.....	4	4	8
Planes.....	—	Aguascalientes.....	Aguascalientes.....	21	16	37
Pocitos.....	—	—	—	72	50	122
Polvo.....	—	Asientos.....	Ocampo.....	17	18	35
Potrero de López.....	—	San José de Gracia.....	Rincón de Romos.....	2	1	3
Pozo Blanco.....	—	Asientos.....	Ocampo.....	16	14	30
Pozo Blanco.....	—	Aguascalientes.....	Aguascalientes.....	18	14	32
Pozo Bravo.....	—	—	—	30	27	57
Presa.....	—	Calvillo.....	Calvillo.....	194	184	378
Preza.....	—	—	—	46	52	98
Primavera.....	—	—	—	116	98	208
Providencia.....	—	Aguascalientes.....	Aguascalientes.....	43	39	82
Puente.....	—	—	—	44	44	88
Puente.....	—	Asientos.....	Ocampo.....	9	10	19
Puerta Colorada.....	—	Aguascalientes.....	Aguascalientes.....	59	47	106
Puerta de la Mula.....	—	—	—	4	5	9
Puerta de los López.....	—	Jesús María.....	—	27	36	63
Puerta del Territorio.....	—	Aguascalientes.....	—	16	14	30
Puerta de San Diego.....	—	Cosío.....	Rincón de Romos.....	27	25	53
Puertecito.....	—	Aguascalientes.....	Aguascalientes.....	77	49	126
Puerto 1º.....	Mina.....	Tepezalá.....	Ocampo.....	194	196	390
Puerto 2º.....	—	—	—	168	197	365
Punta.....	Hacienda.	Rincón de Romos.....	Rincón de Romos.....	282	276	558

R

Rabicano.....	Rancho...	San José de Gracia.....	Rincón de Romos.....	4	3	7
Rancho Nuevo.....	—	Aguascalientes.....	Aguascalientes.....	58	53	111
Rancho Nuevo.....	—	—	—	24	23	47
Rancho Seco.....	—	Asientos.....	Ocampo.....	16	18	34
Rancho Viejo.....	—	San José de Gracia.....	Rincón de Romos.....	13	12	25
Rayo.....	—	Aguascalientes.....	Aguascalientes.....	13	9	22
Reforma.....	—	—	—	40	25	65
Refugio.....	—	—	—	34	32	66
Refugio.....	—	Jesús María.....	—	84	88	172
Refugio.....	—	Cosío.....	Rincón de Romos.....	211	215	426

Localidades.	Categoría.	Municipalidades.	Partidos.	POBLACIÓN.		
				Hombres.	Mujeres.	Total.
Refugio.....	Rancho...	Tepezalá.....	Ocampo.....	28	28	56
Refugio ó Querétaro.....	— ...	Aguascalientes.....	Aguascalientes.....	42	34	76
Retoño.....	— ...	—	—	32	25	57
Retoño.....	— ...	Asientos.....	Ocampo.....	8	12	20
Rincón de Ponce.....	— ...	Aguascalientes.....	Aguascalientes.....	79	54	133
Rincón de Romos.....	Ciudad...	Rincón de Romos.....	Rincón de Romos.....	1,374	1,506	2,880
Río Blanco.....	Rancho...	San José de Gracia...	—	109	98	207
Río Nuevo.....	— ...	Cosío.....	—	34	21	55
Rodadillo.....	— ...	Aguascalientes.....	Aguascalientes.....	17	7	24
Rodeo.....	— ...	Calvillo.....	Calvillo.....	191	182	373
Salado.....	Rancho...	Aguascalientes.....	Aguascalientes.....	35	38	73
Salero.....	— ...	Rincón de Romos.....	Rincón de Romos.....	163	164	327
Salitre.....	— ...	Aguascalientes.....	Aguascalientes.....	16	10	26
Saltillo.....	— ...	Jesús María.....	—	29	20	49
Salitrillo.....	— ...	Calvillo.....	Calvillo.....	198	206	404
Salto de Salados.....	— ...	Aguascalientes.....	Aguascalientes.....	102	123	225
Salto Prieto.....	— ...	San José de Gracia.....	Rincón de Romos.....	2	2	4
San Antonio.....	— ...	Aguascalientes.....	Aguascalientes.....	10	10	20
San Antonio.....	— ...	—	—	46	50	96
San Antonio.....	— ...	—	—	111	93	204
San Antonio.....	— ...	—	—	22	18	40
San Antonio.....	— ...	—	—	14	14	28
San Antonio.....	— ...	—	—	47	37	84
San Antonio.....	— ...	—	—	33	30	63
San Antonio.....	— ...	Asientos.....	Ocampo.....	14	16	30
San Antonio.....	Hacienda.	Tepezalá.....	—	132	134	266
San Antonio de González.....	Rancho...	Aguascalientes.....	Aguascalientes.....	74	68	142
San Antonio de Horcones.....	— ...	Jesús María.....	—	69	82	151
San Antonio del Bajío.....	— ...	Aguascalientes.....	—	20	19	39
San Antonio de Pedroza.....	— ...	—	—	62	55	117
San Antonio de Vallin.....	— ...	—	—	8	9	17
San Bartolo.....	Hacienda.	—	—	371	331	702
San Bartolo.....	Mina.....	Tepezalá.....	Ocampo.....	7	6	13
San Cayetano.....	Molino...	Aguascalientes.....	Aguascalientes.....	64	44	108
San Diego.....	Rancho...	—	—	25	27	52
Sandoval 1º.....	— ...	—	—	40	37	77
Sandoval 2º.....	— ...	—	—	32	32	64
San Francisco.....	— ...	—	—	207	216	423
San Francisco.....	— ...	—	—	62	50	112
San Francisco.....	— ...	—	—	33	30	63
San Francisco.....	— ...	—	—	46	56	102
San Francisco.....	— ...	—	—	54	36	90
San Francisco Ojo de agua.....	— ...	—	—	18	20	38
San Gerónimo.....	— ...	—	—	58	49	107
San Gerónimo 1º.....	— ...	—	—	16	17	33
San Gerónimo 2º.....	— ...	—	—	32	27	59
San Ignacio.....	— ...	—	—	6	5	11
San Ignacio.....	Fábrica de hilados..	—	—	243	242	485
San Isidro 1º.....	Rancho...	—	—	25	21	46
San Isidro 2º.....	— ...	—	—	29	23	52
San Jacinto.....	Hacienda.	Rincón de Romos.....	Rincón de Romos.....	322	333	655

Localidades.	Categoría.	Municipalidades.	Partidos.	POBLACIÓN.		
				Hombres.	Mujeres.	Total.
San José.....	Rancho...	Aguascalientes.....	Aguascalientes.....	2	4	6
San José.....	— ...	—	—	14	23	37
San José Buenavista.....	— ...	—	—	30	29	59
San José Buenavista.....	— ...	—	—	16	13	29
San José de Gracia.....	Pueblo...	San José de Gracia.....	Rincón de Romos.....	601	644	1,245
San José de Guadalupe.....	Hacienda.	Jesús María.....	Aguascalientes.....	157	146	303
San José de la Isla.....	Rancho...	Aguascalientes.....	—	27	26	53
San Juan.....	— ...	Rincón de Romos.....	Rincón de Romos.....	28	23	51
San Lorenzo.....	Hacienda.	Jesús María.....	Aguascalientes.....	74	70	144
San Marcelo.....	Rancho...	Aguascalientes.....	—	8	4	12
San Miguel.....	— ...	—	—	26	26	52
San Miguel.....	— ...	Jesús María.....	—	10	10	20
San Miguel.....	— ...	Rincón de Romos.....	Rincón de Romos.....	45	41	86
San Miguel de Venado.....	— ...	Jesús María.....	Aguascalientes.....	5	4	9
San Miguelito.....	— ...	Aguascalientes.....	—	26	30	56
San Nicolás de Arriba.....	— ...	—	—	27	31	58
San Nicolás de Martínez.....	— ...	—	—	69	56	125
San Pedro.....	— ...	—	—	35	40	75
San Pedro.....	— ...	—	—	21	19	40
San Pedro.....	— ...	Rincón de Romos.....	Rincón de Romos.....	95	79	174
San Pedro.....	Mina.....	Tepezalá.....	Ocampo.....	218	180	398
San Pedro 1º.....	Rancho...	Aguascalientes.....	Aguascalientes.....	62	44	106
San Pedro 2º.....	— ...	—	—	16	13	29
San Rafael.....	— ...	—	—	45	41	86
San Rafael.....	— ...	—	—	10	9	19
San Rafael.....	— ...	—	—	26	35	61
San Rafael.....	— ...	Asientos.....	Ocampo.....	240	231	471
San Salvador.....	— ...	Aguascalientes.....	Aguascalientes.....	85	79	164
San Sebastián.....	— ...	—	—	13	19	32
Santa Inés.....	Hacienda.	—	—	94	82	176
Santa María.....	— ...	—	—	312	339	651
Santa Rita.....	Rancho...	—	—	64	55	119
Santa Rita.....	— ...	Calvillo.....	Calvillo.....	13	7	20
Santa Rosa.....	Hacienda.	San José de Gracia.....	Rincón de Romos.....	99	69	168
Santa Rosa.....	Rancho...	Aguascalientes.....	Aguascalientes.....	33	19	52
Santa Rosa.....	— ...	—	—	60	55	115
Santa Rosalía.....	— ...	—	—	18	13	31
San Tadeo.....	Hacienda.	Calvillo.....	Calvillo.....	273	280	553
Santiago.....	— ...	Rincón de Romos.....	Rincón de Romos.....	215	217	432
Santos.....	Rancho...	Calvillo.....	Calvillo.....	144	117	261
San Vicente.....	— ...	Asientos.....	Ocampo.....	127	116	243
Saucillo.....	— ...	Calvillo.....	Calvillo.....	7	5	12
Saucillo.....	Hacienda.	Rincón de Romos.....	Rincón de Romos.....	326	313	639
Sauz.....	Rancho...	San José de Gracia.....	—	5	5	10
Sauz.....	— ...	Calvillo.....	Calvillo.....	63	52	115
Sierra-fría.....	— ...	Rincón de Romos.....	Rincón de Romos.....	17	14	31
Sitio de Cardos.....	— ...	Tepezalá.....	Ocampo.....	6	5	11
Soledad.....	— ...	Asientos.....	—	4	4	8
Soledad.....	— ...	Aguascalientes.....	Aguascalientes.....	19	28	47
Soledad.....	— ...	—	—	99	67	166
Soledad.....	— ...	—	—	14	12	26
Soledad.....	— ...	—	—	8	15	23
Soledad.....	— ...	—	—	16	15	31
Soledad.....	— ...	Jesús María.....	—	28	20	48
Soledad.....	Estación.	Cosío.....	Rincón de Romos.....	23	21	44
Soledad de Abajo.....	Rancho...	—	—	90	75	165
Sotelo.....	— ...	Asientos.....	Ocampo.....	11	13	24

T

Localidades.	Categoría.	Municipalidades.	Partidos.	POBLACIÓN.		
				Hombres.	Mujeres.	Total.
Tacón.....	Rancho...	Aguascalientes.....	Aguascalientes.....	17	28	45
Tampico.....	— ..	Jesús María.....	— ..	27	35	62
Tapias.....	— ..	— ..	— ..	6	7	13
Tecolote.....	— ..	San José de Gracia.....	Rincón de Romos.....	3	2	5
Teocualtichillo.....	— ..	Jesús María.....	Aguascalientes.....	76	71	147
Tepetate.....	— ..	Aguascalientes.....	— ..	68	68	136
Tepetate.....	— ..	— ..	— ..	164	131	295
Tepetatillo.....	— ..	Asientos	Ocampo.....	63	52	115
Tepezalá.....	Villa	Tepezalá.....	— ..	1,316	1,367	2,683
Tepozán.....	Rancho...	Aguascalientes.....	Aguascalientes.....	21	28	49
Teresa.....	— ..	Calvillo.....	Calvillo.....	41	37	78
Terrero.....	— ..	— ..	— ..	33	26	59
Territorio.....	— ..	Aguascalientes.....	Aguascalientes.....	45	42	87
Tierra dura.....	— ..	— ..	— ..	22	12	34
Tildio.....	— ..	— ..	— ..	26	13	39
Tinaja.....	— ..	— ..	— ..	13	11	24
Tinajuela.....	— ..	Asientos	Ocampo.....	3	4	7
Tlasoleras.....	— ..	Tepezalá.....	— ..	4	4	8
Tortugas.....	— ..	San José de Gracia.....	Rincón de Romos.....	30	28	58
Torres Mochas.....	— ..	Asientos	Ocampo.....	8	10	18
Tres Marias.....	— ..	Aguascalientes.....	Aguascalientes.....	57	63	120
Trinidad.....	— ..	— ..	— ..	67	57	114
Trinidad.....	— ..	— ..	— ..	11	9	20
Triste.....	— ..	— ..	— ..	9	12	21
Troje.....	— ..	— ..	— ..	50	38	88
Trojes.....	— ..	— ..	— ..	16	16	32
Trojes.....	— ..	— ..	— ..	47	36	83
Trojes.....	— ..	Calvillo.....	Calvillo.....	55	51	106
Trojes de abajo.....	— ..	Aguascalientes.....	Aguascalientes.....	34	20	54
Trojes de Alonso.....	— ..	— ..	— ..	112	110	222
Tule.....	Hacienda.	Asientos	Ocampo.....	117	99	216
Turicato.....	Rancho...	Aguascalientes.....	Aguascalientes.....	122	112	234

U

Unión.....	Rancho...	Aguascalientes.....	Aguascalientes.....	38	27	65
Unión.....	— ..	Rincón de Romos.....	Rincón de Romos.....	144	131	275

V

Vaciero.....	Rancho...	Asientos	Ocampo.....	4	5	9
Valladolid.....	— ..	Jesús María.....	Aguascalientes.....	85	84	169
Venadero.....	Hacienda.	— ..	— ..	268	237	505
Venadero del Refugio... ..	Rancho...	— ..	— ..	18	14	32
Venados.....	— ..	San José de Gracia.....	Rincón de Romos.....	2	2	4
Vimbaletes.....	— ..	Asientos	Ocampo.....	196	196	392
Virgen.....	— ..	Aguascalientes.....	Aguascalientes.....	31	29	60
Viudas de Oriente.....	— ..	Asientos	Ocampo.....	376	417	793
Viudas de Poniente.....	— ..	— ..	— ..	231	200	431

Z

Zamora.....	Rancho...	Tepezalá.....	Ocampo.....	4	4	8
Zapato.....	— ..	Aguascalientes.....	Aguascalientes.....	22	26	48
Zaragoza.....	— ..	— ..	— ..	5	5	10
Zoyatal.....	Hacienda.	— ..	— ..	285	259	544



BIBLIOTECA PÚBLICA DEL ESTADO

UNIVERSIDAD AUTÓNOMA DE NUEVO LEÓN

DIRECCIÓN GENERAL DE BIBLIOTECAS

COORDENADAS GEOGRAFICAS Y ALTU

LUGARES.	CLASIFICACIÓN.	MUNICIPALIDADES.	PARTIDOS.
Aguascalientes.....	Ciudad.....	Aguascalientes.....	Aguascalientes.....
Aguascalientes.....	Idem.....	Idem.....	Idem.....
Aguascalientes.....	Idem.....	Idem.....	Idem.....
Aguascalientes.....	Idem.....	Idem.....	Idem.....
Aguascalientes.....	Idem.....	Idem.....	Idem.....
Aguascalientes.....	Idem.....	Idem.....	Idem.....
Aguascalientes.....	Idem.....	Idem.....	Idem.....
Altamira.....	Cerro.....	Asientos.....	Ocampo.....
Animas.....	Estación.....	Aguascalientes.....	Aguascalientes.....
Asientos.....	Villa.....	Asientos.....	Ocampo.....
Asientos.....	Idem.....	Idem.....	Ocampo.....
Asientos.....	Idem.....	Idem.....	Idem.....
Calvillo.....	Calvillo.....	Calvillo.....	Calvillo.....
Calvillo.....	Idem.....	Idem.....	Idem.....
Cañada.....	Estación.....	Aguascalientes.....	Aguascalientes.....
Ciénega Grande.....	Idem.....	Asientos.....	Ocampo.....
Chicalote.....	Idem.....	Aguascalientes.....	Aguascalientes.....
Gallos.....	Cerro.....	Idem.....	Idem.....
Jaltomate.....	Hacienda.....	Idem.....	Idem.....
Jesús María.....	Pueblo.....	Jesús María.....	Idem.....
Jesús María.....	Idem.....	Idem.....	Idem.....
Laurel.....	Cerro.....	Calvillo.....	Calvillo.....
Laurel.....	Idem.....	Idem.....	Idem.....
Organo.....	Idem.....	Rincón de Romos.....	Rincón de Romos.....
Pabellón.....	Hacienda.....	Idem.....	Idem.....
Pabellón.....	Idem.....	Idem.....	Idem.....
Palo Alto.....	Idem.....	Idem.....	Idem.....
Peñuelas.....	Estación.....	Aguascalientes.....	Aguascalientes.....
Picacho.....	Cerro.....	Idem.....	Idem.....
Punta.....	Hacienda.....	Rincón de Romos.....	Rincón de Romos.....
Rincón de Romos.....	Ciudad.....	Idem.....	Idem.....
San Jacinto.....	Hacienda.....	Idem.....	Idem.....
San José de Gracia.....	Pueblo.....	Idem.....	Idem.....
San Juan.....	Cerro.....	Asientos.....	Ocampo.....
Sauz.....	Hacienda.....	Calvillo.....	Calvillo.....
Soledad.....	Estación.....	Aguascalientes.....	Aguascalientes.....
Temascal.....	Cerro.....	Idem.....	Idem.....
Tepezalá.....	Pueblo.....	Tepezalá.....	Ocampo.....
Tule.....	Hacienda.....	Asientos.....	Idem.....
Tule.....	Idem.....	Idem.....	Idem.....

RAS DE ALGUNOS LUGARES DEL ESTADO.

LATITUD N.			LONGITUD.			AUTORIDAD.	Altura en metros.	AUTORIDAD.
°	'	"	°	'	"			
...	1,861	Diccionario de García Cubas.
21	43	38	3	10	12	O. Carta general de la República.....	1,930	L. Fernández.
21	52	50	3	04	28	" Burkart.....	1,939	E. L. Torres.
21	53	01	3	10	01	" Diccionario de García Cubas.....	1,909	Burkart.
21	53	01	3	09	56	" Anguiano.....
...	1,863	Díaz Valadez.
...	1,884	C ^o del F.C. Central Mexicano.
...	2,414	Spstein.
...	2,693	Diccionario de García Cubas.
22	05	12	3	11	25	O. Carta general de la República.....	1,957	L. Fernández.
...	2,129	Burkart.
22	14	00	3	59	00	O. Geografía de Velasco.....
22	17	50	3	57	38	" Carta general de la República.....
...	2,369	Berghes.
21	53	06	3	30	32	O. Carta general de la República.....
22	03	28	3	06	02	" Idem ídem.....
22	15	06	2	41	12	" Idem ídem.....
22	00	20	3	05	28	" Idem ídem.....
...	2,023	Diccionario de García Cubas.
22	01	00	3	00	10	O. Anguiano.....
21	56	10	3	17	32	" G. Conde.....
21	58	20	3	15	28	" Carta general de la República.....
...	3,091	Spstein.
...	3,099	Diccionario de García Cubas.
...	2,224	Idem ídem.
22	09	13	3	11	25	O. Carta general de la República.....	1,929	Spstein.
21	55	08	3	11	07	O. Anguiano.....	1,924	Velázquez de León.
21	42	30	3	08	04	" Carta general de la República.....
...	1,945	Diccionario de García Cubas.
...	1,931	Burkart.
22	17	38	3	12	30	O. Carta general de la República.....
...	1,967	Diccionario de García Cubas.
22	06	00	3	22	57	O. Carta general de la República.....	2,294	Spstein.
...	1,920	Burkart.
22	25	15	3	07	10	O. Carta general de la República.....
...	2,103	Diccionario de García Cubas.
22	17	08	3	03	14	O. Carta general de la República.....	2,140	Burkart.
22	08	04	2	57	15	" Idem.....
22	05	04	2	57	17	" Anguiano.....

UNIVERSIDAD AUTÓNOMA DE NUEVO LEÓN
 DIRECCIÓN GENERAL DE BIBLIOTECAS



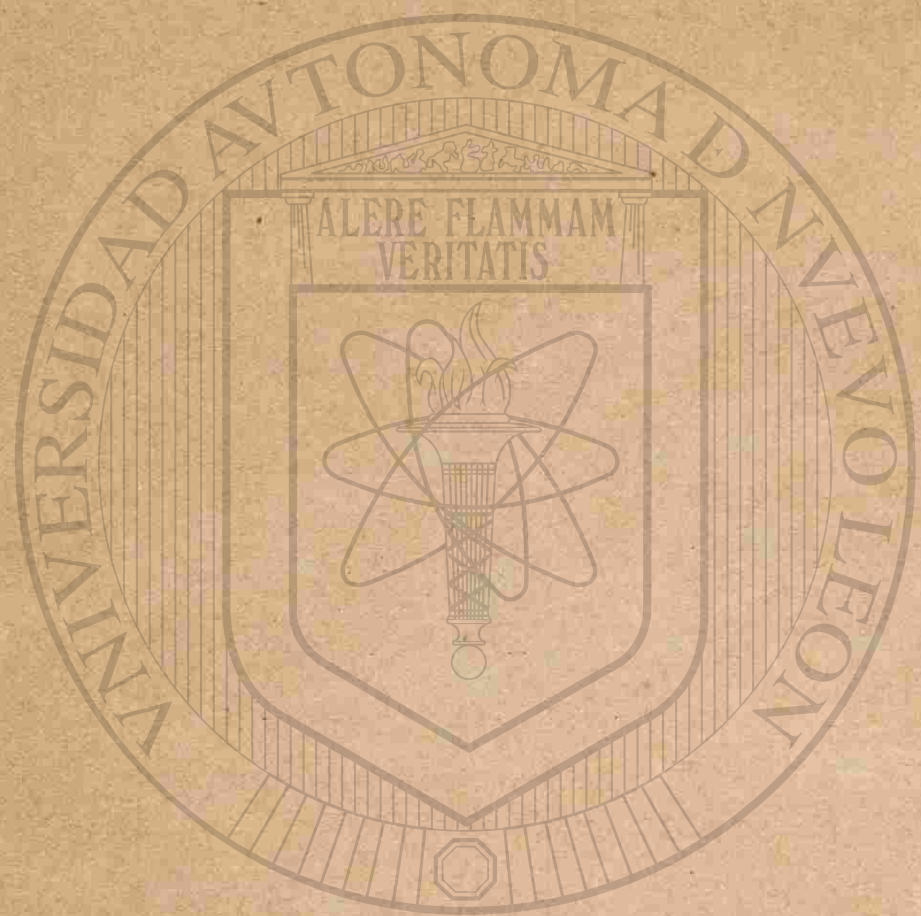

UANL

UNIVERSIDAD AUTÓNOMA DE NUEVO LEÓN

DIRECCIÓN GENERAL DE BIBLIOTECAS



