

CISTUDO VULGARIS.

1 Cabeza vista por detrás.
2 Id. de perfil.

3 Id. por encima.
4 Id por debajo.

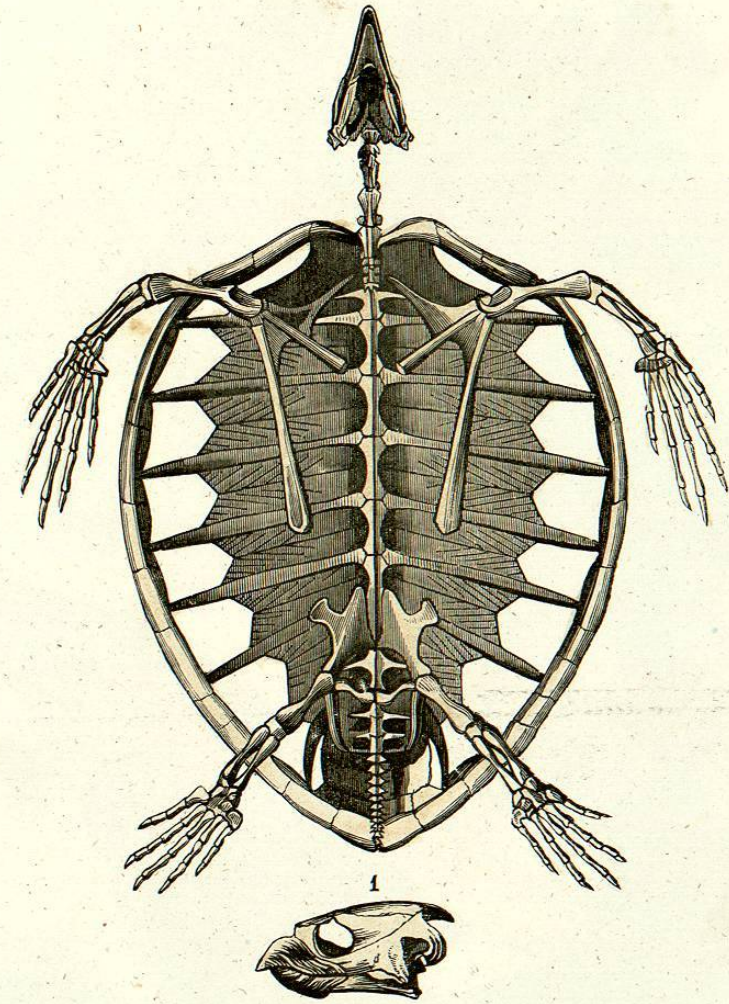

CHELONIA CAOUANA.—1. SU CABEZA VISTA DE PERFIL.



GABILA.

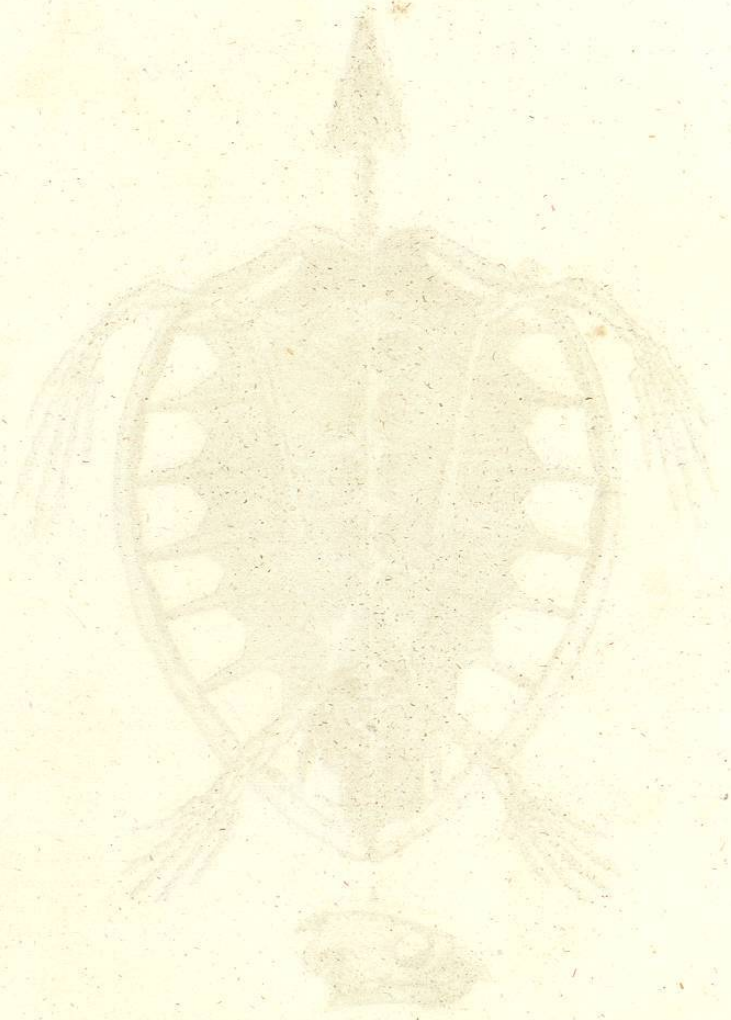



COMBATE ENTRE UN TIGRE Y UN COCODRILO.



EL CAIMAN.

A

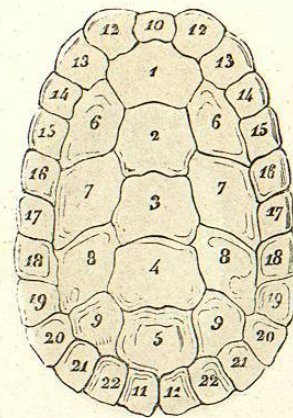

F

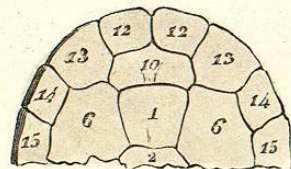

B

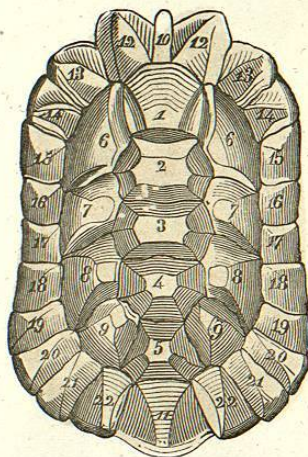

C

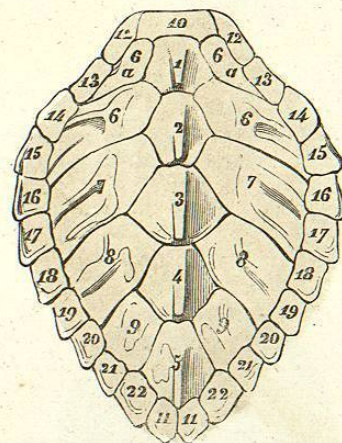

D

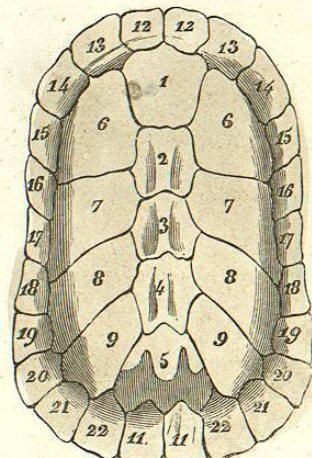

E

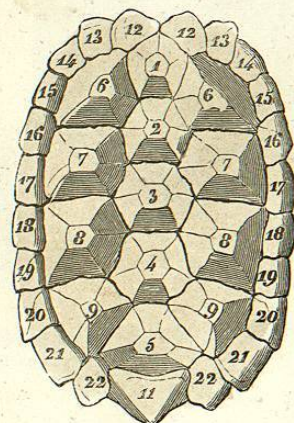

Carapachos de: A. Emys de Europa; B. Testudo marginata; C. Chelonia caonara; D. Pseudemys capensis; E. Testudo actinodes; F. Chelonia maximiliani. — Del 1 al 5 Placas vertebrales; del 6 al 9 Costales; 6.ª Cost. adicional solo en algunas talasitas, de suerte que sus placas centrales ó del disco son 15 en vez de 13 que

es lo regular; 10 Nuco-marginal ó simplemente nucal (no siempre existe); 11 Supra-caudal ó caudal (sencilla ó doble); 12 Marginales anteriores ó márgino-cervicales; 15 y 14 Márgino-braquiales; del 15 al 19 Márgino-laterales; del 20 al 22 Márgino-femorales.

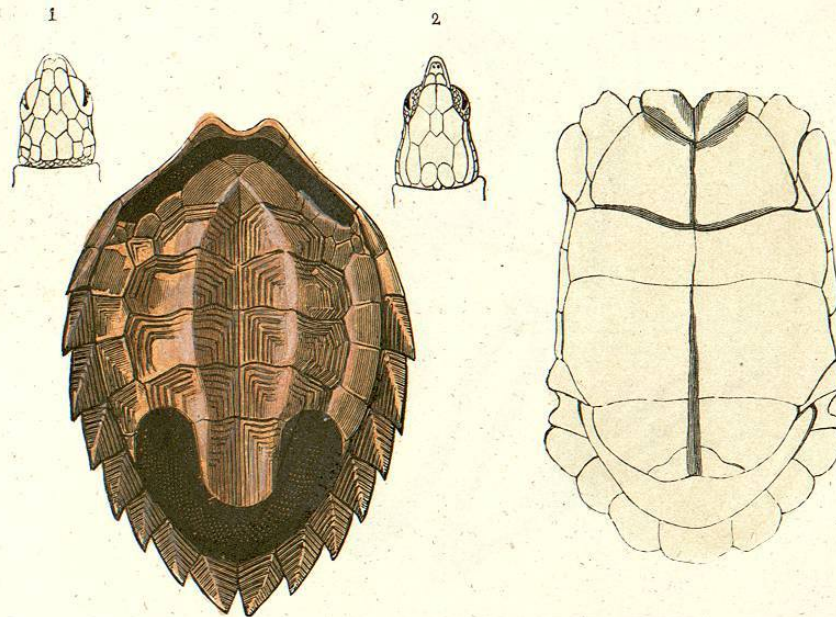

ESTERNON DEL CHELONIA IMBRICATA;—2 SU CABEZA VISTA POR ENCIMA;—1 CABEZA DEL CHELONIA MARMORATA VISTA POR ENCIMA.—ESTERNON DEL CINIXYS HOMEANA.

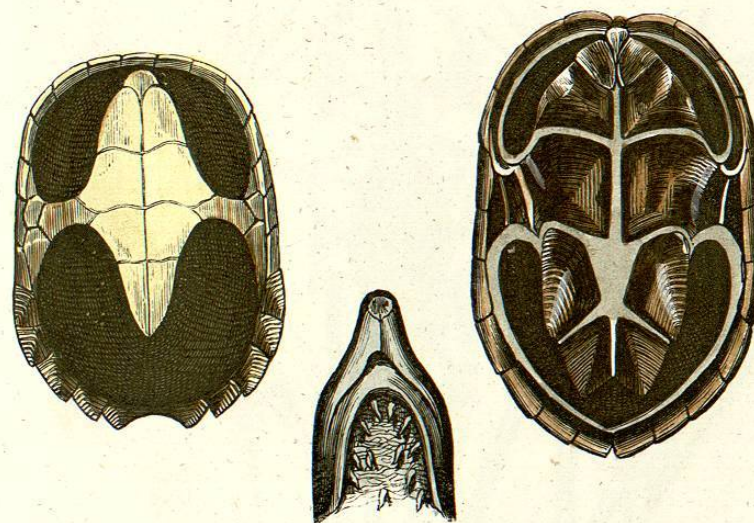

ESTERNON DEL EMYSAURUS SERPENTINUS.—CABEZA VISTA POR DEBAJO.—ESTERNON DEL STAUROTYPUS MUSCATUS.

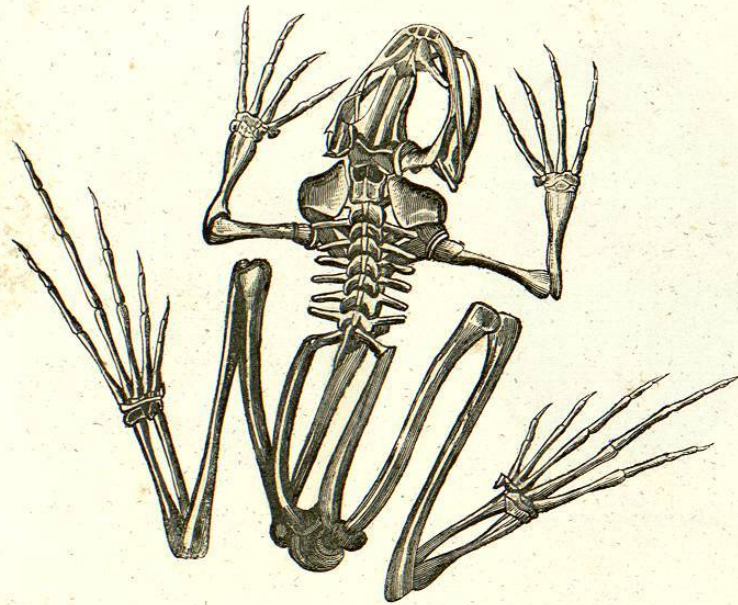

RANA ESCULENTA.

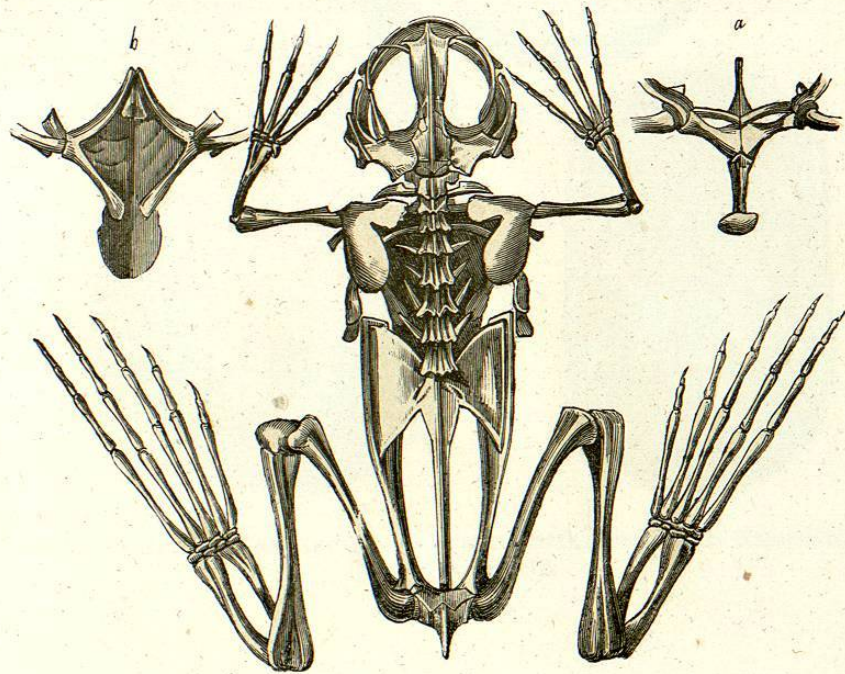

DACTYLETHRA, LALANDII.—*a* ESTERNON DE LA RANA ESCULENTA;—*b* ESTERNON DEL D. LALANDII.