

| | Pág. | | Pág. |
|------------------------------------|------|------------------------------------|------|
| GÉNERO SUSÚ. | 146 | Rinoceronte incisivo. | 197 |
| Susú Platanista. | 147 | Rinoceronte sansaniense. | id. |
| GÉNERO INIA. | id. | Rinoceronte braquipo. | id. |
| Inia de Bolivia. | id. | Rinoceronte de Simorre. | id. |
| GÉNERO HIPERODON. | 148 | Rinoceronte tetradáctilo. | id. |
| Hiperodon de Honfleur. | 149 | GÉNERO MASTODONTE. | 198 |
| GÉNERO NARVAL. | 151 | Gran Mastodonte. | id. |
| Narval comun. | 152 | Mastodonte de dientes estrechos. | 199 |
| Narval microcéfalo. | 153 | Mastodonte de hocico largo | id. |
| Narval de Anderson. | 154 | Mastodonte de las Cordilleras. | 200 |
| GÉNERO ANARNAKE. | id. | Mastodonte de Humboldt. | id. |
| Anarnake groenlandés. | id. | Mastodonte tapiroide. | id. |
| TRIBU DE MACROCÉFALOS. | 155 | Pequeño Mastodonte. | id. |
| GÉNERO CACHALOTE. | id. | Mastodonte de dientes anchos. | 201 |
| Cachalote Macrocéfalo. | id. | Mastodonte sivalense. | id. |
| Cachalote trumpo. | 163 | Mastodonte austral. | id. |
| Cachalote Svineval. | 164 | FAMILIA DE MEGATERIEOIDES Ó ME- | |
| Cachalote blanquizo. | id. | GATÉRIDOS. | id. |
| Cachalote cilíndrico. | id. | GÉNERO MEGALÓNIX. | 202 |
| Cachalote microps. | 165 | GÉNERO MEGATERIO. | id. |
| Cachalote ortodon. | 167 | GÉNERO MILODON. | id. |
| Cachalote mular. | id. | Milodon robusto. | 203 |
| GÉNERO BALLENA. | 168 | Milodon de Darwin. | id. |
| Ballena del Sur. | 186 | Milodon de Harlan. | id. |
| Ballena Culammach. | id. | GÉNERO ESCELIDOTERIO. | id. |
| Ballena Tschikagluch. | 187 | Escelidoterio-Leptocéfalo. | id. |
| Ballena japonesa. | id. | GÉNERO ANFICION. | id. |
| Ballena lunulada. | id. | GÉNERO ANOPLOTERIO. | id. |
| Ballena nordcaper. | id. | GÉNERO PALEOTERIO. | 204 |
| Ballena nudosa. | 188 | Paleoterio grande. | id. |
| GÉNERO BALLENÓPTERO. | id. | Paleoterio mediano. | id. |
| Ballenóptero gibba. | 189 | Paleoterio indeterminado. | id. |
| Ballenóptero jubarte. | id. | Paleoterio craso. | id. |
| Ballenóptero rorcual. | 190 | Paleoterio lato. | 205 |
| Ballenóptero de hocico puntiagudo. | 191 | Paleoterio corto. | id. |
| Ballenóptero del Sur. | 192 | Paleoterio menor. | id. |
| Ballenóptero abugulich. | 195 | GÉNERO QUEROPÓTAMO | id. |
| Ballenóptero mangidack. | id. | GÉNERO LOFIODON. | 206 |
| Ballenóptero agamachtschich. | id. | GÉNERO HIENODON. | id. |
| Ballenóptero anomoh. | id. | Hienodon braquirinco. | 207 |
| Ballenóptero mosqueado. | id. | Hienodon de París. | id. |
| Ballenóptero negro. | id. | GÉNERO PALEOSPÁLAX. | id. |
| Ballenóptero azulado. | id. | GÉNERO DIDELO. | 208 |
| Ballenóptero manchado. | id. | GÉNERO DINOTERIO. | id. |
| | | Dinoterio gigante. | 209 |
| | | Dinoterio de Cuvier. | id. |
| | | GÉNERO ANTRACOTERIO. | id. |
| | | Antracoterio grande. | id. |
| | | ANATOMÍA Y FISIOLÓGIA DE LOS MAMÍ- | |
| | | FEROS. | 210 |

MAMÍFEROS FÓSILES.

| | |
|------------------------|-----|
| GÉNERO RINOCERONTE. | 196 |
| Rinoceronte ticorino. | id. |
| Rinoceronte leptorino. | 197 |
| Rinoceronte megarino. | id. |

FIN DEL ÍNDICE.

PLANTILLA

PARA LA COLOCACION DE LAS LÁMINAS DEL TOMO SEGUNDO.

| LÁM. | PÁG. | LÁM. | PÁG. |
|----------|------|-----------|------|
| LXX. | 4 | LXXXVIII. | 85 |
| LXXI. | id. | LXXXIX. | 86 |
| LXXII. | 14 | XC. | 88 |
| LXXIII. | 16 | XCI. | 89 |
| LXXIV. | 21 | XCH. | 95 |
| LXXV. | 22 | XCH. | 96 |
| LXXVI. | 28 | XCIV. | 101 |
| LXXVII. | 33 | XCVI. | 102 |
| LXXVIII. | 52 | XCVII. | 125 |
| LXXIX. | 53 | XCVIII. | 238 |
| LXXX. | 60 | XCIX. | 234 |
| LXXXI. | id. | C. | id. |
| LXXXII. | 66 | CI. | 238 |
| LXXXIII. | 69 | CH. | 251 |
| LXXXIV. | 78 | CH. | 255 |
| LXXXV. | 79 | CIV. | 215 |
| LXXXVI. | 81 | CV. | 228 |
| LXXXVII. | 85 | | |

PLANTILLA

PARA LA COLOCACION DE LAS LAMINAS DEL TOMO SEGUNDO.

| PLA. | LAM. | PLA. | LAM. |
|------|--------------|------|--------------|
| 1 | LXXVII | 1 | LXXVII |
| 2 | LXXVIII | 2 | LXXVIII |
| 3 | LXXIX | 3 | LXXIX |
| 4 | LXXX | 4 | LXXX |
| 5 | LXXXI | 5 | LXXXI |
| 6 | LXXXII | 6 | LXXXII |
| 7 | LXXXIII | 7 | LXXXIII |
| 8 | LXXXIV | 8 | LXXXIV |
| 9 | LXXXV | 9 | LXXXV |
| 10 | LXXXVI | 10 | LXXXVI |
| 11 | LXXXVII | 11 | LXXXVII |
| 12 | LXXXVIII | 12 | LXXXVIII |
| 13 | LXXXIX | 13 | LXXXIX |
| 14 | LXXXX | 14 | LXXXX |
| 15 | LXXXXI | 15 | LXXXXI |
| 16 | LXXXXII | 16 | LXXXXII |
| 17 | LXXXXIII | 17 | LXXXXIII |
| 18 | LXXXXIV | 18 | LXXXXIV |
| 19 | LXXXXV | 19 | LXXXXV |
| 20 | LXXXXVI | 20 | LXXXXVI |
| 21 | LXXXXVII | 21 | LXXXXVII |
| 22 | LXXXXVIII | 22 | LXXXXVIII |
| 23 | LXXXXIX | 23 | LXXXXIX |
| 24 | LXXXXX | 24 | LXXXXX |
| 25 | LXXXXXI | 25 | LXXXXXI |
| 26 | LXXXXXII | 26 | LXXXXXII |
| 27 | LXXXXXIII | 27 | LXXXXXIII |
| 28 | LXXXXXIV | 28 | LXXXXXIV |
| 29 | LXXXXXV | 29 | LXXXXXV |
| 30 | LXXXXXVI | 30 | LXXXXXVI |
| 31 | LXXXXXVII | 31 | LXXXXXVII |
| 32 | LXXXXXVIII | 32 | LXXXXXVIII |
| 33 | LXXXXXIX | 33 | LXXXXXIX |
| 34 | LXXXXXX | 34 | LXXXXXX |
| 35 | LXXXXXXI | 35 | LXXXXXXI |
| 36 | LXXXXXXII | 36 | LXXXXXXII |
| 37 | LXXXXXXIII | 37 | LXXXXXXIII |
| 38 | LXXXXXXIV | 38 | LXXXXXXIV |
| 39 | LXXXXXXV | 39 | LXXXXXXV |
| 40 | LXXXXXXVI | 40 | LXXXXXXVI |
| 41 | LXXXXXXVII | 41 | LXXXXXXVII |
| 42 | LXXXXXXVIII | 42 | LXXXXXXVIII |
| 43 | LXXXXXXIX | 43 | LXXXXXXIX |
| 44 | LXXXXXXX | 44 | LXXXXXXX |
| 45 | LXXXXXXXI | 45 | LXXXXXXXI |
| 46 | LXXXXXXXII | 46 | LXXXXXXXII |
| 47 | LXXXXXXXIII | 47 | LXXXXXXXIII |
| 48 | LXXXXXXXIV | 48 | LXXXXXXXIV |
| 49 | LXXXXXXXV | 49 | LXXXXXXXV |
| 50 | LXXXXXXXVI | 50 | LXXXXXXXVI |
| 51 | LXXXXXXXVII | 51 | LXXXXXXXVII |
| 52 | LXXXXXXXVIII | 52 | LXXXXXXXVIII |
| 53 | LXXXXXXXIX | 53 | LXXXXXXXIX |
| 54 | LXXXXXXX | 54 | LXXXXXXX |
| 55 | LXXXXXXXI | 55 | LXXXXXXXI |
| 56 | LXXXXXXXII | 56 | LXXXXXXXII |
| 57 | LXXXXXXXIII | 57 | LXXXXXXXIII |
| 58 | LXXXXXXXIV | 58 | LXXXXXXXIV |
| 59 | LXXXXXXXV | 59 | LXXXXXXXV |
| 60 | LXXXXXXXVI | 60 | LXXXXXXXVI |
| 61 | LXXXXXXXVII | 61 | LXXXXXXXVII |
| 62 | LXXXXXXXVIII | 62 | LXXXXXXXVIII |
| 63 | LXXXXXXXIX | 63 | LXXXXXXXIX |
| 64 | LXXXXXXX | 64 | LXXXXXXX |
| 65 | LXXXXXXXI | 65 | LXXXXXXXI |
| 66 | LXXXXXXXII | 66 | LXXXXXXXII |
| 67 | LXXXXXXXIII | 67 | LXXXXXXXIII |
| 68 | LXXXXXXXIV | 68 | LXXXXXXXIV |
| 69 | LXXXXXXXV | 69 | LXXXXXXXV |
| 70 | LXXXXXXXVI | 70 | LXXXXXXXVI |
| 71 | LXXXXXXXVII | 71 | LXXXXXXXVII |
| 72 | LXXXXXXXVIII | 72 | LXXXXXXXVIII |
| 73 | LXXXXXXXIX | 73 | LXXXXXXXIX |
| 74 | LXXXXXXX | 74 | LXXXXXXX |
| 75 | LXXXXXXXI | 75 | LXXXXXXXI |
| 76 | LXXXXXXXII | 76 | LXXXXXXXII |
| 77 | LXXXXXXXIII | 77 | LXXXXXXXIII |
| 78 | LXXXXXXXIV | 78 | LXXXXXXXIV |
| 79 | LXXXXXXXV | 79 | LXXXXXXXV |
| 80 | LXXXXXXXVI | 80 | LXXXXXXXVI |
| 81 | LXXXXXXXVII | 81 | LXXXXXXXVII |
| 82 | LXXXXXXXVIII | 82 | LXXXXXXXVIII |
| 83 | LXXXXXXXIX | 83 | LXXXXXXXIX |
| 84 | LXXXXXXX | 84 | LXXXXXXX |
| 85 | LXXXXXXXI | 85 | LXXXXXXXI |
| 86 | LXXXXXXXII | 86 | LXXXXXXXII |
| 87 | LXXXXXXXIII | 87 | LXXXXXXXIII |
| 88 | LXXXXXXXIV | 88 | LXXXXXXXIV |
| 89 | LXXXXXXXV | 89 | LXXXXXXXV |
| 90 | LXXXXXXXVI | 90 | LXXXXXXXVI |
| 91 | LXXXXXXXVII | 91 | LXXXXXXXVII |
| 92 | LXXXXXXXVIII | 92 | LXXXXXXXVIII |
| 93 | LXXXXXXXIX | 93 | LXXXXXXXIX |
| 94 | LXXXXXXX | 94 | LXXXXXXX |
| 95 | LXXXXXXXI | 95 | LXXXXXXXI |
| 96 | LXXXXXXXII | 96 | LXXXXXXXII |
| 97 | LXXXXXXXIII | 97 | LXXXXXXXIII |
| 98 | LXXXXXXXIV | 98 | LXXXXXXXIV |
| 99 | LXXXXXXXV | 99 | LXXXXXXXV |
| 100 | LXXXXXXXVI | 100 | LXXXXXXXVI |

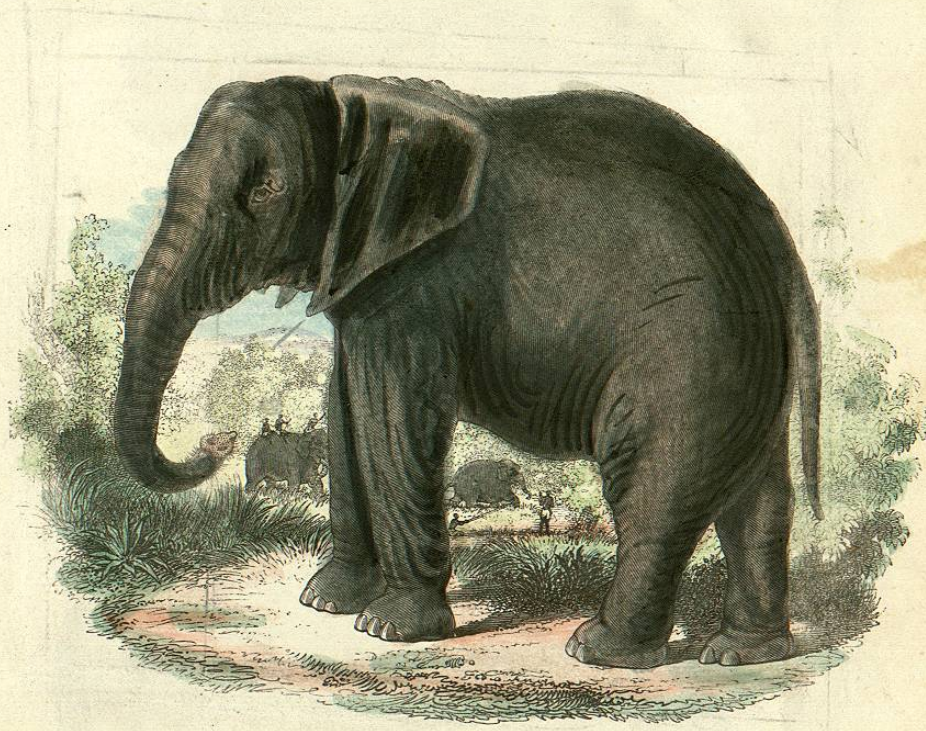

ELEFANTE DE LA INDIA.

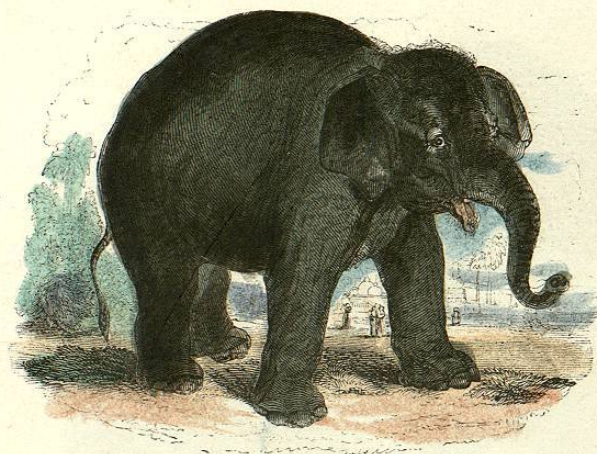

ELEFANTE DE LA INDIA (Hembra.)



ELEFANTE DE AFRICA.

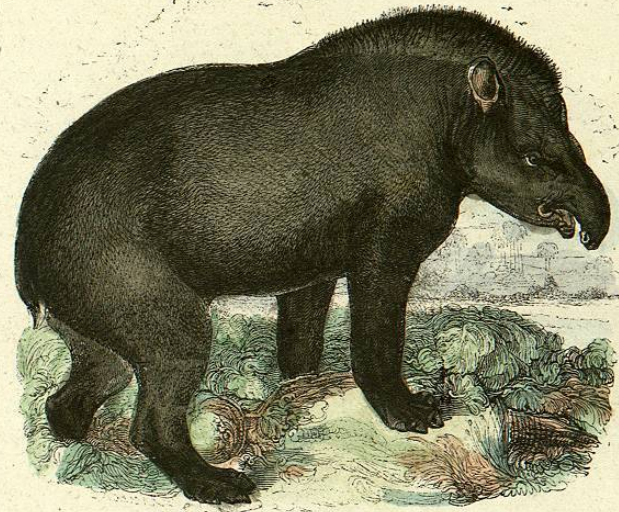

TAPIR.

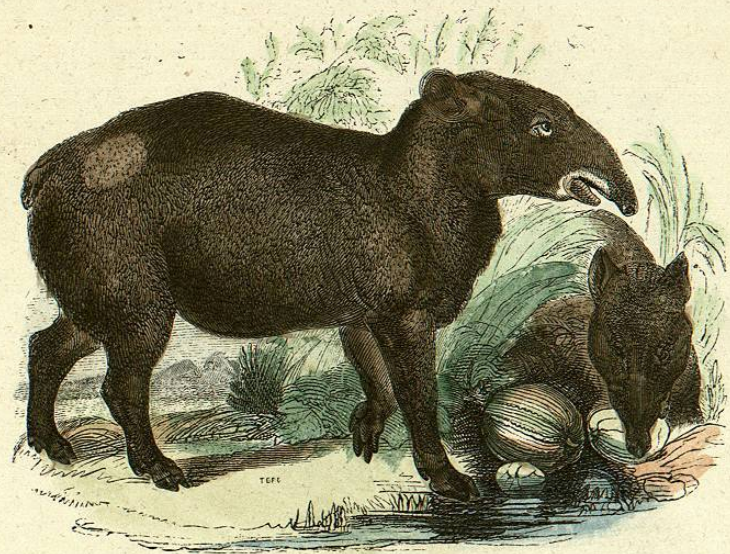

PINCHAQUE.

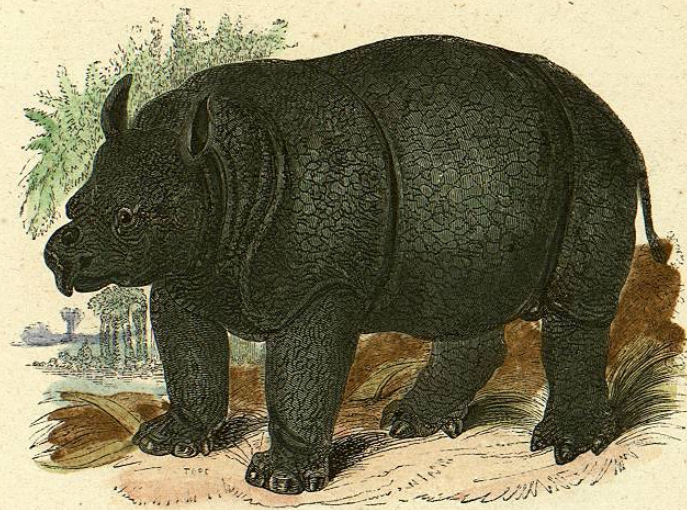

RINOCERONTE DE LAS INDIAS.



PECARI.