

# PLAN DE ESTUDIOS

PRIMER AÑO:	HORAS POR SEMANA	HORAS POR AÑO
Anatomía Descriptiva:		
Teoría .....	6	168
Disecciones .....	6	168
Histología Normal		
Teoría .....	3	84
Práctica .....	3	84
Fisiología General:		
Teoría .....	2	56
Práctica .....	2	56
Embriología:		
Teoría .....	1	28
Práctica .....	1	28
Bioquímica:		
Teoría .....	3	84
Práctica .....	3	84
	----- 50	----- 840

SEGUNDO AÑO:	HORAS POR SEMANA	HORAS POR AÑO
Topográfica:		
Teoría .....	6	168
Disecciones .....	6	168
Fisiología Humana:		
Teoría .....	3	84
Práctica .....	3	84
Microbiología:		
Teoría .....	3	84
Práctica .....	3	84
Anatomía Patológica:		
Teoría .....	3	84
Práctica .....	3	84
Parasitología:		
Teoría .....	2	56
Práctica .....	2	56
	----- 54	----- 952



TERCER AÑO:

HORAS POR SEMANA

HORAS POR AÑO

Clínica Propedéutica .....	6	.....	168
1er. Curso de Patología Quirúrgica:			
Cirugía General .....	5	.....	84
Traumatología y Ortopedia .....	5	.....	84
1er. Curso de Patología Médica:			
Gastroenterología y Endocrinología .....	5	.....	84
Cardio-Renal .....	2	.....	56
Neumología .....	2	.....	56
Terapéutica Quirúrgica:			
Teoría .....	5	.....	84
Repetición de Operaciones .....	5	.....	84
Anestesiología .....	1	.....	28
Terapéutica Médica .....	6	.....	168
	<hr style="width: 50px; margin: 0 auto;"/>		<hr style="width: 50px; margin: 0 auto;"/>
	52		896

CUARTO AÑO:

HORAS POR SEMANA

HORAS POR AÑO

1er. Curso de Clínica Médica:			
Gastroenterología y Endocrinología .....	5	.....	84
Cardio-Renal .....	2	.....	56
Neumología .....	2	.....	56
1er. Curso de Clínica Quirúrgica:			
Cirugía General .....	5	.....	84
Traumatología y Ortopedia .....	5	.....	84
Patología General .....	5	.....	84
Medicina Legal .....	5	.....	84
Técnica y Educación Quirúrgica en Animales .....	5	.....	84
Higiene y Medicina Preventiva y del trabajo .....	5	.....	84
2o. Curso de Patología Médica:			
Neurología y Psiquiatría .....	5	.....	84
Trasmisibles y Parasitarias .....	5	.....	84
2o. Curso de Patología Quirúrgica:			
Cráneo, Cuello, Tórax y Abdomen .....	6	.....	168
	<hr style="width: 50px; margin: 0 auto;"/>		<hr style="width: 50px; margin: 0 auto;"/>
	57		1,056



QUINTO AÑO:

HORAS POR SEMANA

HORAS POR AÑO

2o. Curso de Clínica Quirúrgica:		
Cráneo, Cuello, Tórax y Abdómen .....	6	168
2o. Curso de Clínica Médica:		
Neurología y Psiquiatría .....	3	84
Trasmisibles y Parasitarias .....	3	84
Pediatría:		
Clinopatología .....	3	84
Obstetricia:		
Clinopatología .....	6	168
Clinopatología de Dermat. Sifilog. y Alerg. ....	1	28
Clinopatología de Ginecología .....	3	84
Clinopatología de Urología .....	3	84
Clinopatología de Oftalmología .....	1	28
Clinopatología de Otorrinolaringología .....	1	28
Clinopatología de Hematología .....	1	28
Radiología .....	1	28
	----- 32	----- 896

*Las Clinopatologías se cursarán: los cinco primeros meses: Patología; y los últimos cuatro meses, Clínicas.*

*SEXTO AÑO:—El sexto año se cursará como internado en el Hospital Universitario "Dr. José Eleuterio González", o en otro, siempre y cuando la Dirección de la Facultad de Medicina lo autorice. Es obligación de los alumnos prestar después del internado, 5 meses de Servicio Social de acuerdo con los Servicios Coordinados de Salubridad y Asistencia ;o bien presentar una tesis que apruebe la Comisión respectiva. Sin estos requisitos no se autorizará el respectivo examen profesional.*

PRIMER AÑO .....	840 Hs. por año
SEGUNDO AÑO .....	952 " " "
TERCER AÑO .....	896 " " "
CUARTO AÑO .....	1,036 " " "
QUINTO AÑO .....	896 " " "
SEXTO AÑO .....	Internado



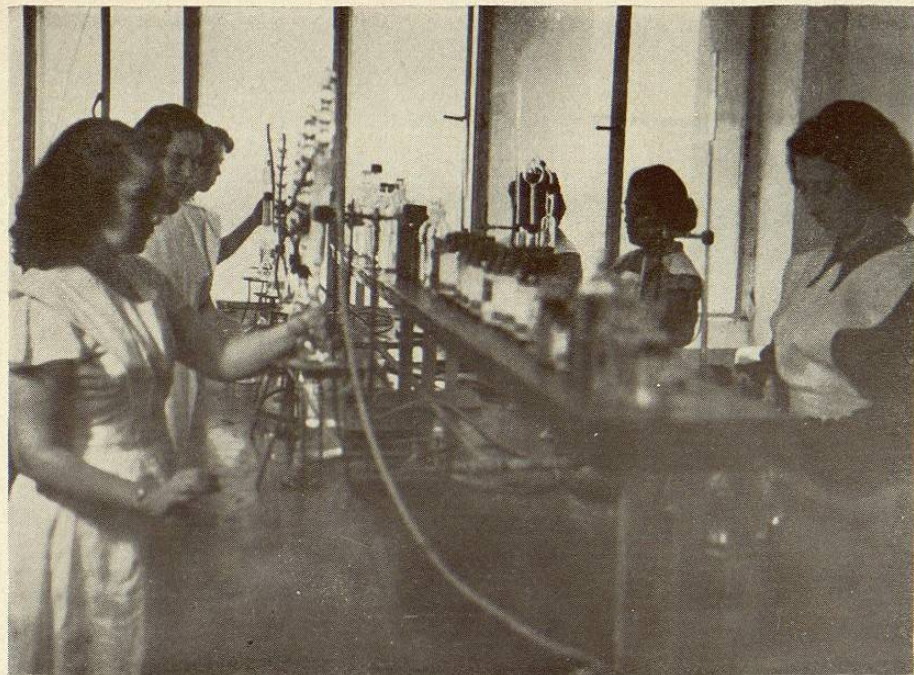

*Escuela de Laboratoristas Clínicos  
anexa a la Facultad de Medicina  
Fundada en 1948.*

