FACULTAD DE ECONOMIA

PLANTA ACTUAL DE MAESTROS

FACULTAD DE ECONOMIA
PLANTA DE MAESTROS

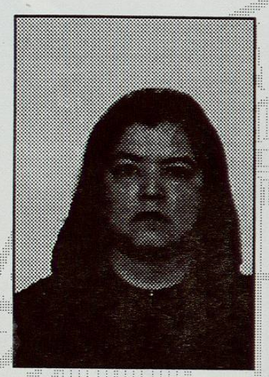

Lic. Gloria Acevedo Flores

Estadística I

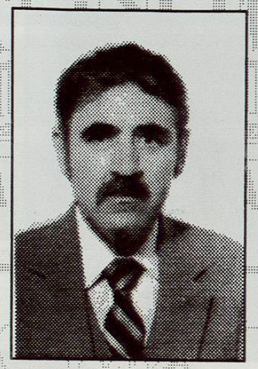

Prof. Artemio Balderas Sáenz

Inglés I, Inglés III

Lic. Ernesto Bolaños Lozano

Introducción a la Economía

Lic. Adrián Bolaños Warren

Introducción a la Economía
(Evaluación de Proyectos II)

Prof. Ana María Chavana Villalobos

Inglés I, Inglés III

Dr. Alejandro Dieck Assad

Finanzas Corporativas I

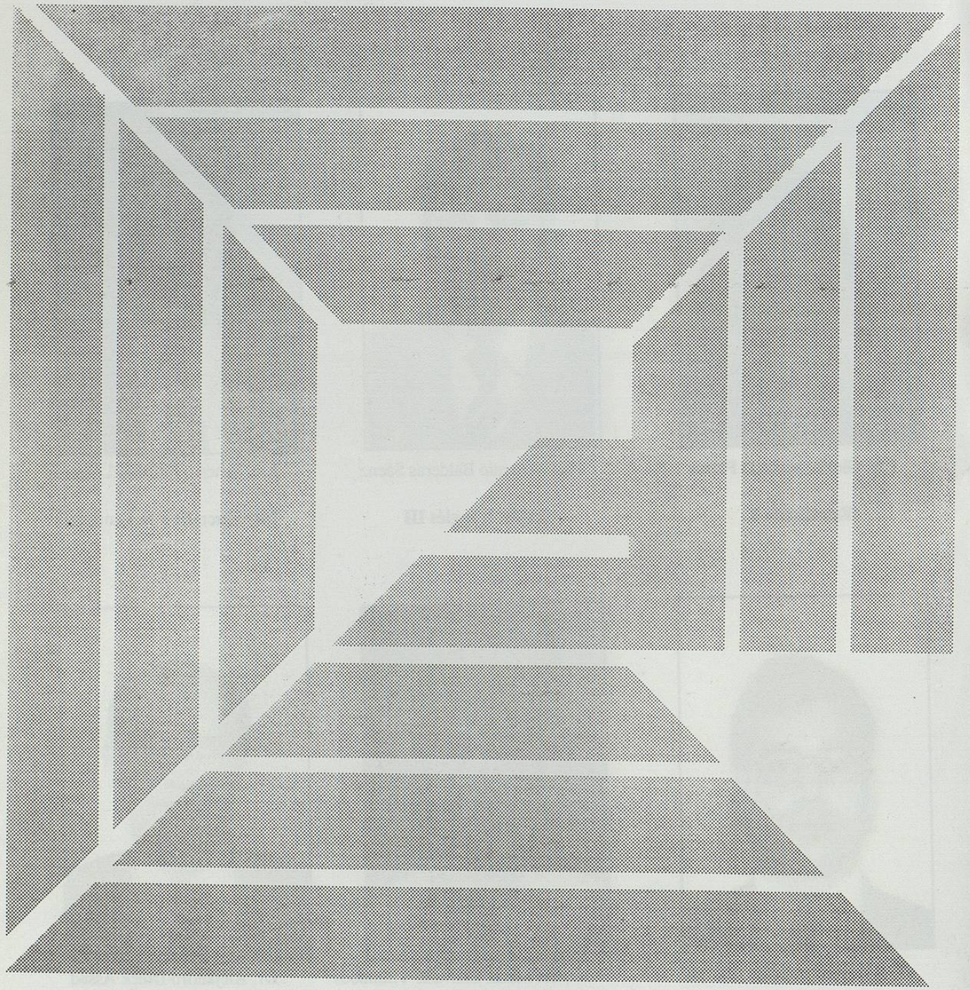

FACULTAD DE ECONOMIA
PLANTA DE MAESTROS

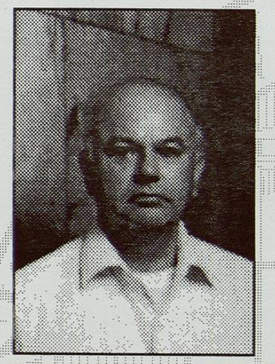

Lic. Leoncio Durandeau Palma

Cuentas Nacionales

Lic. Servando Flores González

Matemáticas I

Dra. Nora Nidia Garro Bordonaro

Economía de la Educación

Lic. Andrés Garza García

Civilización Contemporánea I

Dr. Marco Vinicio Gómez Meza

Estadística I
(Probabilidad y Estadística)

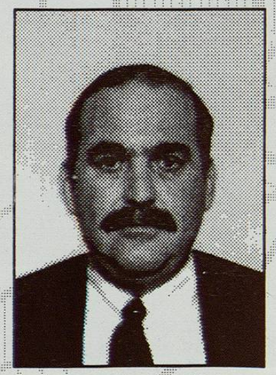

Dr. Ramón Guajardo Quiroga

(Economía Ambiental y
de los Recursos Naturales)

FACULTAD DE ECONOMIA
PLANTA DE MAESTROS

Lic. Olga de León de Ponzio

Lectura y Redacción

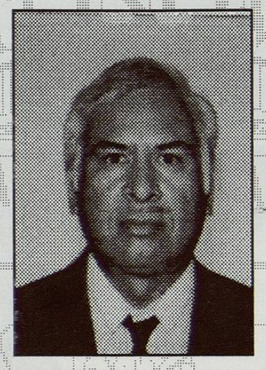

Dr. Ignacio Llamas Huitrón

Historia de las Doctrinas Económicas II

Lic. Romeo Madrigal Hinojosa

Estadística III

Lic. Ma. Guadalupe Martínez Martínez

Historia de las Doctrinas Económicas I

Lic. Jorge Meléndez Barrón

Microeconomía
Comercio Internacional II

Lic. Rodrigo Morales Elcoro

Historia Económica III