

RELACION DE ALCALDES

RELACION DE ALCALDES

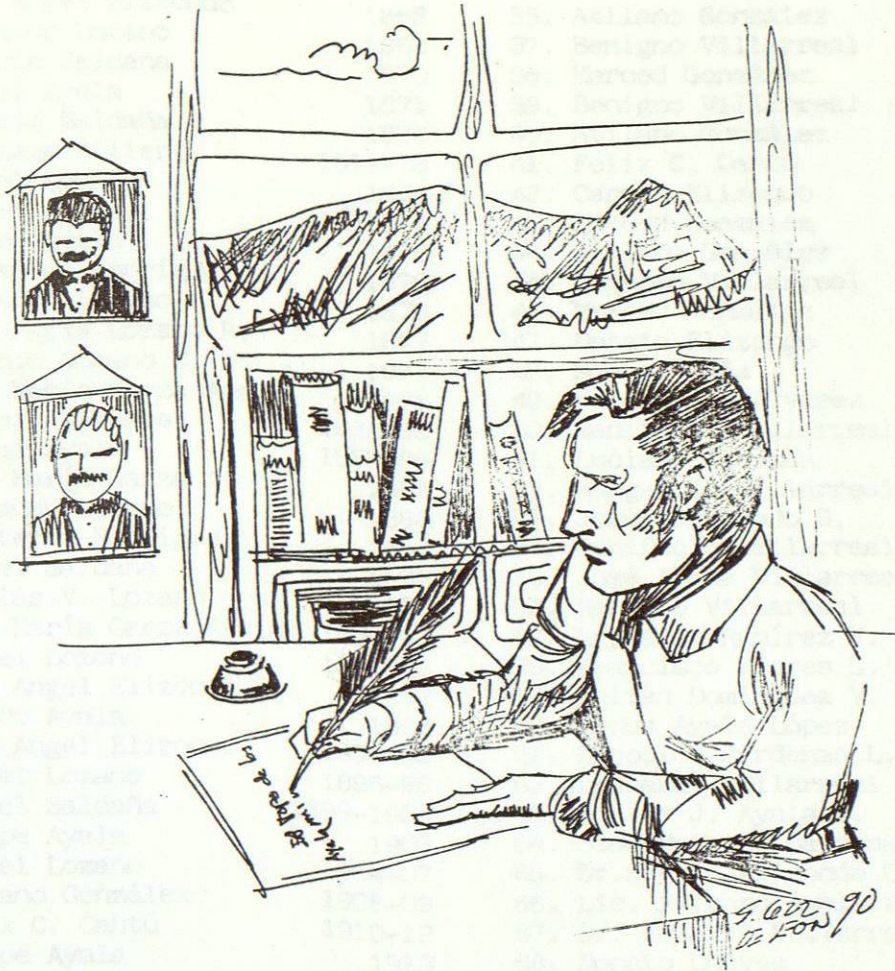

1815
1815
1816-17
1818
1820
1823-24
1825-26
1827-28
1829-30
1831-32
1833-34
1835
1836-37
1838-39
1840-41
1842-43
1844-45
1846-47
1848-49
1850-51
1852-53
1854-55
1856-57
1858-59
1860-61
1862-63
1864-65
1866-67
1868-69
1870-71
1872-73
1874-75
1876-77
1878-79
1880-81
1882-83
1884-85
1886-87
1888-89
1890-91
1892-93
1894-95
1896-97
1898-99
1900-01
1902-03
1904-05
1906-07
1908-09
1910-11
1912-13
1914-15
1916-17
1918-19
1920-21
1922-23
1924-25
1926-27
1928-29
1930-31
1932-33
1934-35
1936-37
1938-39
1940-41
1942-43
1944-45
1946-47
1948-49
1950-51
1952-53
1954-55
1956-57
1958-59
1960-61
1962-63
1964-65
1966-67
1968-69
1970-71
1972-73
1974-75
1976-77
1978-79
1980-81
1982-83
1984-85
1986-87
1988-89
1990-91
1992-93
1994-95
1996-97
1998-99
2000-01
2002-03
2004-05
2006-07
2008-09
2010-11
2012-13
2014-15
2016-17
2018-19
2020-21

RELACION DE ALCALDES

1. Juan Angel Elizondo	1868	36. Atilano González	1915
2. Fernando Lozano	1869	37. Benigno Villarreal	1915
3. Ignacio Saldaña	1870	38. Merced González	1916-17
4. Manuel Ayala	1871	39. Benigno Villarreal	1918
5. Ignacio Saldaña	1872	40. Atilano González	1919
6. Santiago Siller	1872-73	41. Félix C. Cantú	1920
7. Rafael Lozano	1874	42. Carmen Elizondo	1923-24
8. Manuel Ayala	1875	43. Merced González	1925-26
9. Isidro Ayala	1876	44. Atilano González	1927-28
10. Eleuterio Rodríguez	1876	45. Esteban Villarreal	1929-30
11. Fernando Lozano	1876	46. Merced González	1931-32
12. José María Lozano R.	1877	47. Donato Elizondo	1933-34
13. Antonio Lozano C.	1877	48. Manuel Peña	1934
14. José María Garza Ayala	1878	49. Melquiades Alvarez	1935-36
15. Antonio Cavazos	1881-83	50. Benito V. Villarreal	1937-38
16. Manuel Ayala	1883-84	51. Luciano Estrada	1939-40
17. José María Garza Ayala	1885	52. Margarito Villarreal	1941-42
18. Fernando Lozano	1886	53. Jesús Elizondo S.	1943-44
19. Eleuterio Rodríguez	1887	54. Bonifacio Villarreal	1945
20. Miguel Saldaña	1888	55. José Ayala Villarreal	1946-48
21. Nicolás V. Lozano	1889	56. Marcelo Villarreal	1949-51
22. José María Garza Ayala	1890-91	57. Leonardo Ramírez V.	1952-54
23. Daniel Lozano	1891-92	58. Francisco Flores G.	1955-57
24. Juan Angel Elizondo	1892	59. Julián Domínguez V.	1958-60
25. Isidro Ayala	1893	60. Jesús Ayala López	1961-63
26. Juan Angel Elizondo	1894-95	61. Leopoldo Cárdenas L.	1964-66
27. Daniel Lozano	1896-98	62. Leonardo Villarreal L.	1967-69
28. Miguel Saldaña	1899-1900	63. Héctor J. Ayala V.	1970-71
29. Felipe Ayala	1903	64. José Morales Cárdenas	1972-73
30. Daniel Lozano	1904-07	65. Dr. Sergio Elizondo Ch.	1974-76
31. Atilano González	1908-09	66. Lic. Alfonso Ayala V.	1977-79
32. Félix C. Cantú	1910-12	67. Dr. Eulalio Villarreal	1980-82
33. Felipe Ayala	1913	68. Donato Chávez	1983-85
34. Alberto Ayala	1914	69. Leonel Chávez Rangel	1986-88
35. Narciso Urrutia	1915	70. Dr. Eulalio Villarreal	1989-

NOTAS

1. A.G.E.N.L., S.C.
2. Idem
3. Idem
4. Id
5. Id
6. Id
7. Id
8. Id
9. Narrado por Jesús Ayala López y cotejado con vecinos.
10. Departamento de Estadística del Gobierno del Estado de Nuevo León. Censo de 1960.
11. Narrado por Guadalupe Villarreal Fuentes y cotejado con vecinos. En el ---- A.G.E.N.L., S.C., amplia información en el oficio del 22 de agosto de 1924. Caja 8.
12. Narrado por Ramón Berzosa Cortés y cotejado en el A.G.E.N.L.
13. A.G.E.N.L., Periódico del 8 de noviembre de 1904.
14. A.G.E.N.L., Periódico Oficial Núm. 84, del 20 de octubre de 1934.
15. A.G.E.N.L., Periódico Oficial Núm. 98 - del 8 de diciembre de 1934.
16. A.G.E.N.L., S.C., oficios del 12 de noviembre de 1898 y del 28 de noviembre - de 1898. Caja 6.
17. Narrado por la profesora María E. Villarreal y cotejado con vecinos.
18. A.G.E.N.L., S.C. Informe del 22 de septiembre de 1922. Caja 6.
19. Narrado por Guadalupe Villarreal Fuentes y cotejado con vecinos.
20. Narrado por la protagonista.
21. Narrada por la profesora María E. Villarreal y cotejada con vecinos.
22. Narrado por Guadalupe Villarreal Fuentes y cotejado con vecinos.
23. Narrado por Julián Domínguez Valdez. -- A.G.E.N.L., S.C., Caja 7. Aparece informe en 1919, de asalto a la Lotería de Cartas de Juan Villarreal, donde sólo había sobre la mesa 20 centavos. En la caja 8 aparece informe del 28-I-1923 por decomisación de apuestas en el billar de José Villarreal, lo que justifica la narración de esta anécdota.
24. Narraciones hechas por "viejos" sobre - observaciones de viviendas y ruinas.

Monterrey, N. L., Julio 30 de 1930.

Director No. _____

FOLLETOS DE HISTORIA DEL NORESTE

COLOFON

**TESTIMONIOS DE CIUDAD GENERAL ESCOBEDO NUEVO LEON
DE: PROFR. GUSTAVO GARZA GUAJARDO**

Coordinador de la Edición: Lic. Moisés Sólis Vázquez, trabajo meca-
nografiado por: Olga Vázquez García, Impreso en: Talleres de la
Escuela Preparatoria No. 8 de la U.A.N.L.
Un tiraje de 1000 ejemplares

Monterrey, N. L., Julio 30 de 1990.

Ejemplar No. _____

**PUBLICACIONES DE LA SERIE
"FOLLETOS DE HISTORIA DEL NORESTE"**

- 1.- LA REGION NORESTE DE MEXICO. Consideraciones Generales, cuadros geoestadísticos.
Gerardo Merla Rodríguez.
- 2.- EL ANTAGONISTA DE MANUEL MARIA DE LLANO. Estudio del primer periódico civil de Nuevo León.
Dinorah Zapata Vázquez.
- 3.- LA REVOLUCION MADERISTA DE NUEVO LEON. 1990-1911.
Héctor Jaime Treviño Villarreal.
- 4.- EL GOBIERNO REVOLUCIONARIO DE ANTONIO I. VILLARREAL. 1914.
Celso Garza Guajardo.
- 5.- LOS GOBERNANTES VILLISTAS DE NUEVO LEON. 1915.
Mario Treviño Villarreal.
- 6.- PLATICAS Y RECUERDOS DE UN PASADO. LA HACIENDA DE SAN PEDRO. Un caso de Historia Oral.
Carlos G. Leal Velazco.
- 7.- ANAHUAC FRONTERA NUEVOLEONESA. La Persistencia de la Historia.
Hortencia Camacho Cervantes.
- 8.- SI LAS PALMAS HABLARAN. Zuazua, N. L.
Raúl Martínez Villarreal.
- 9.- ITINERARIO POLITICO DE NUEVO LEON. 1900-1929.
Daniel Sifuentes Espinoza.
- 10.- LOS DIAS PREVIOS A LA CTM EN NUEVO LEON.
Meynardo Vázquez Esquivel.
- 11.- LINARES: AYER Y HOY.
Armando Leal Ríos.
- 12.- LAS CUATRO LEYES ORGANICAS DE LA UNIVERSIDAD.
Gerardo de León.
- 13.- TESTIMONIOS DE CIUDAD GENERAL ESCOBEDO, N. L.
Gustavo Garza Guajardo.

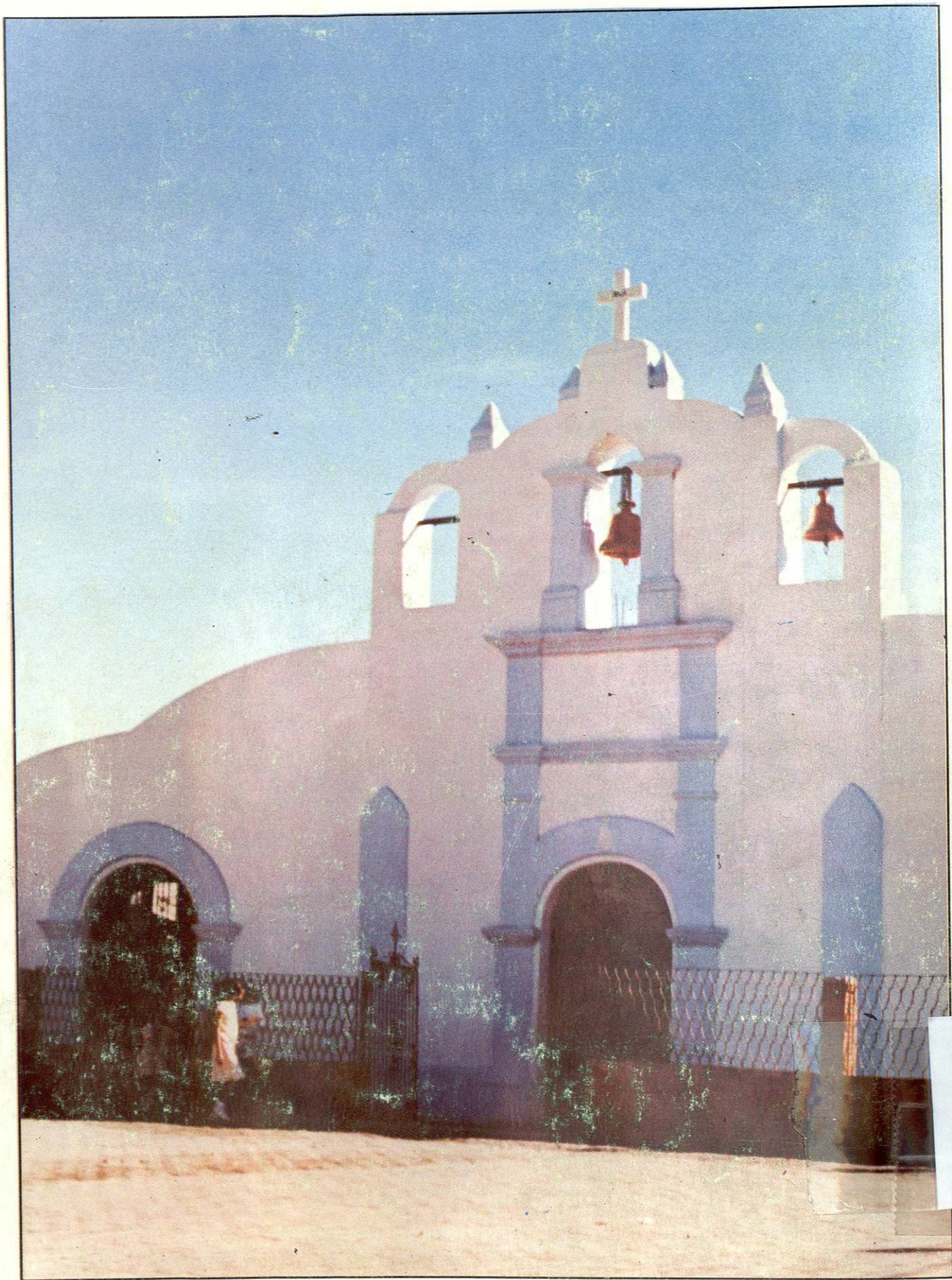

La Iglesia de San Nicolás de Bari