

Contingente militar de la E.F.A.C. que participó en el desfile del 20 de noviembre de 1942, incluida la escolta.

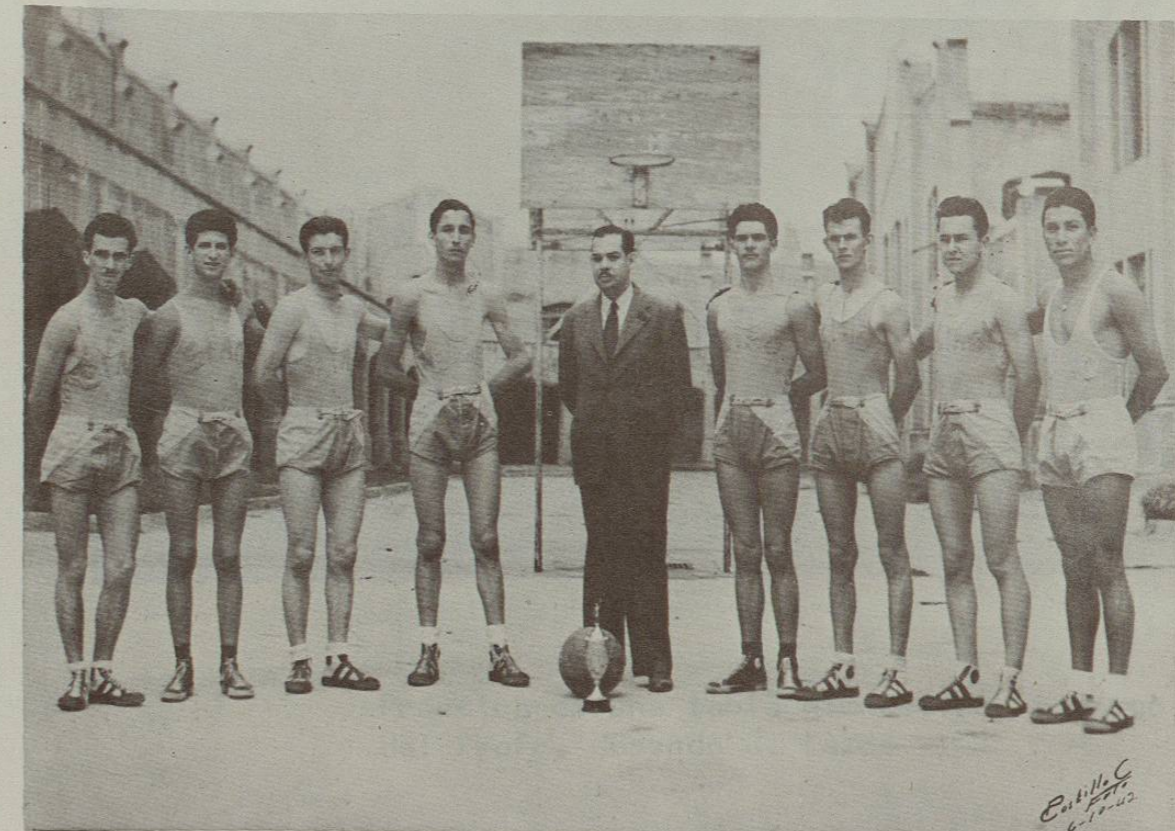

Fotografías del equipo representativo de basquetbol en el que aparece el director del plantel, Ing. Bernardo Dávila Reyes.

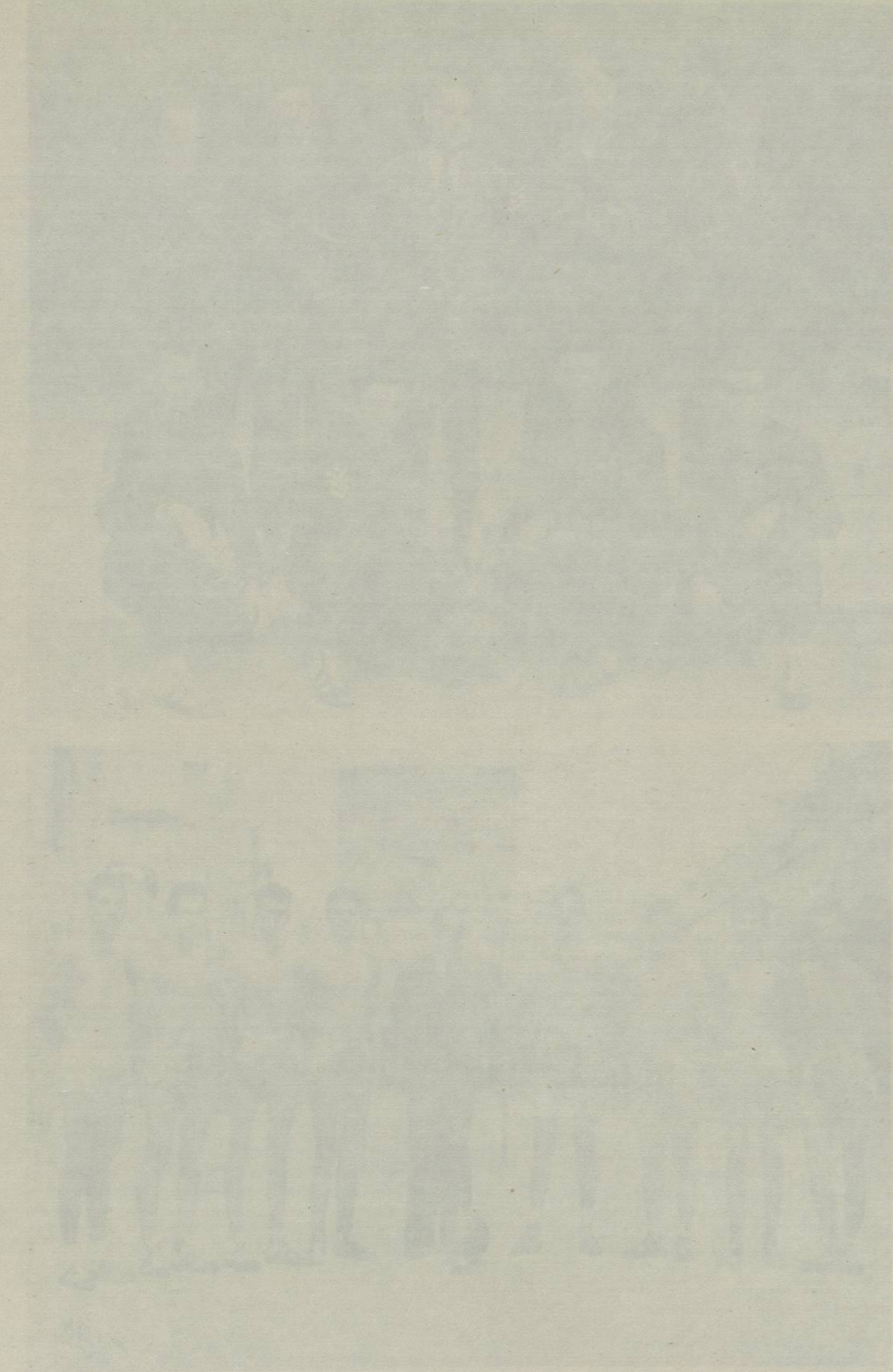

Fotografía del equipo representativo de fútbol en el que
aparece el director del plantel, Ing. Bernardo Sáez La Hoya.

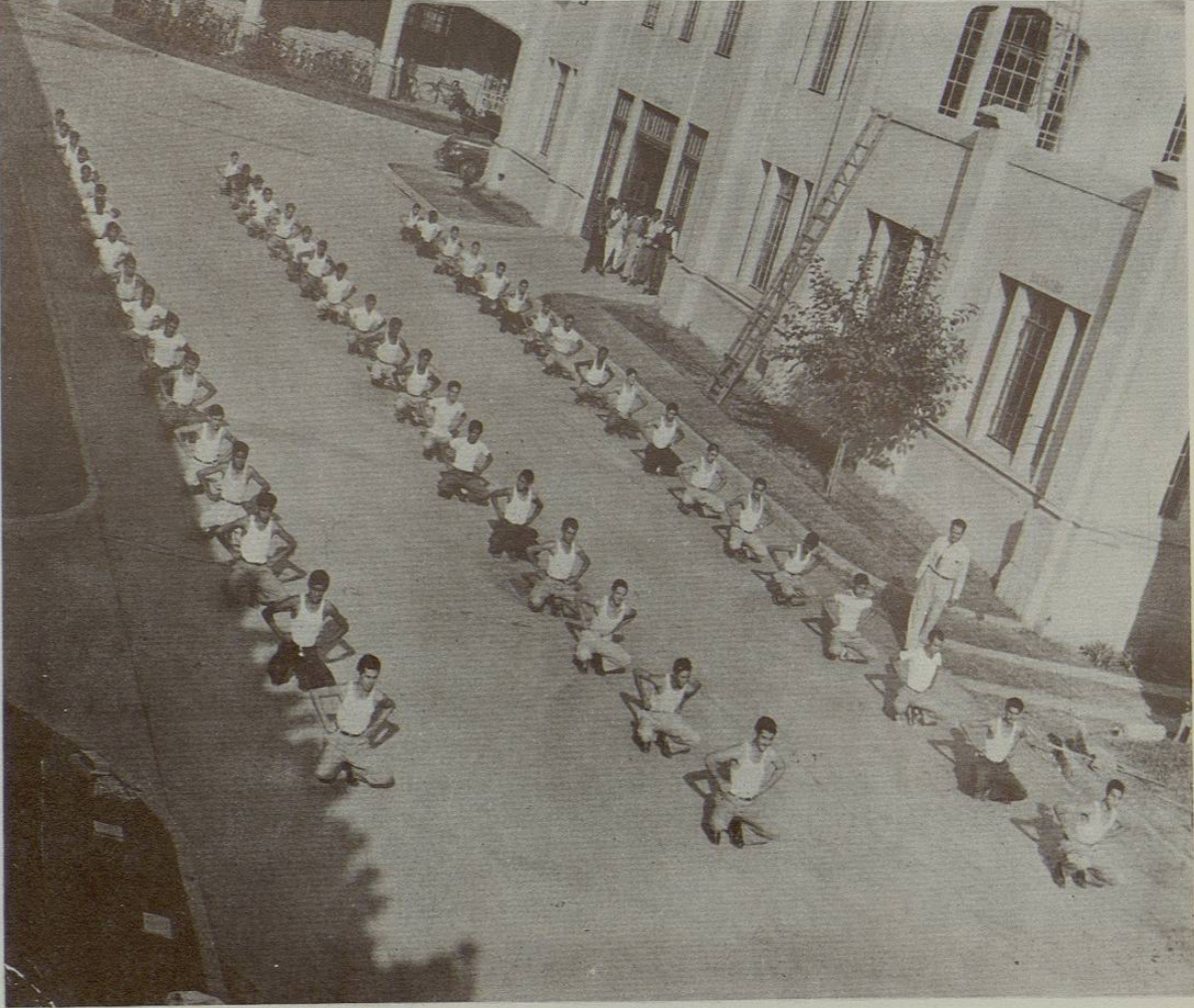

Práctica de una tabla gimnástica, a cargo
del Profr. Rosendo R. Lazo.

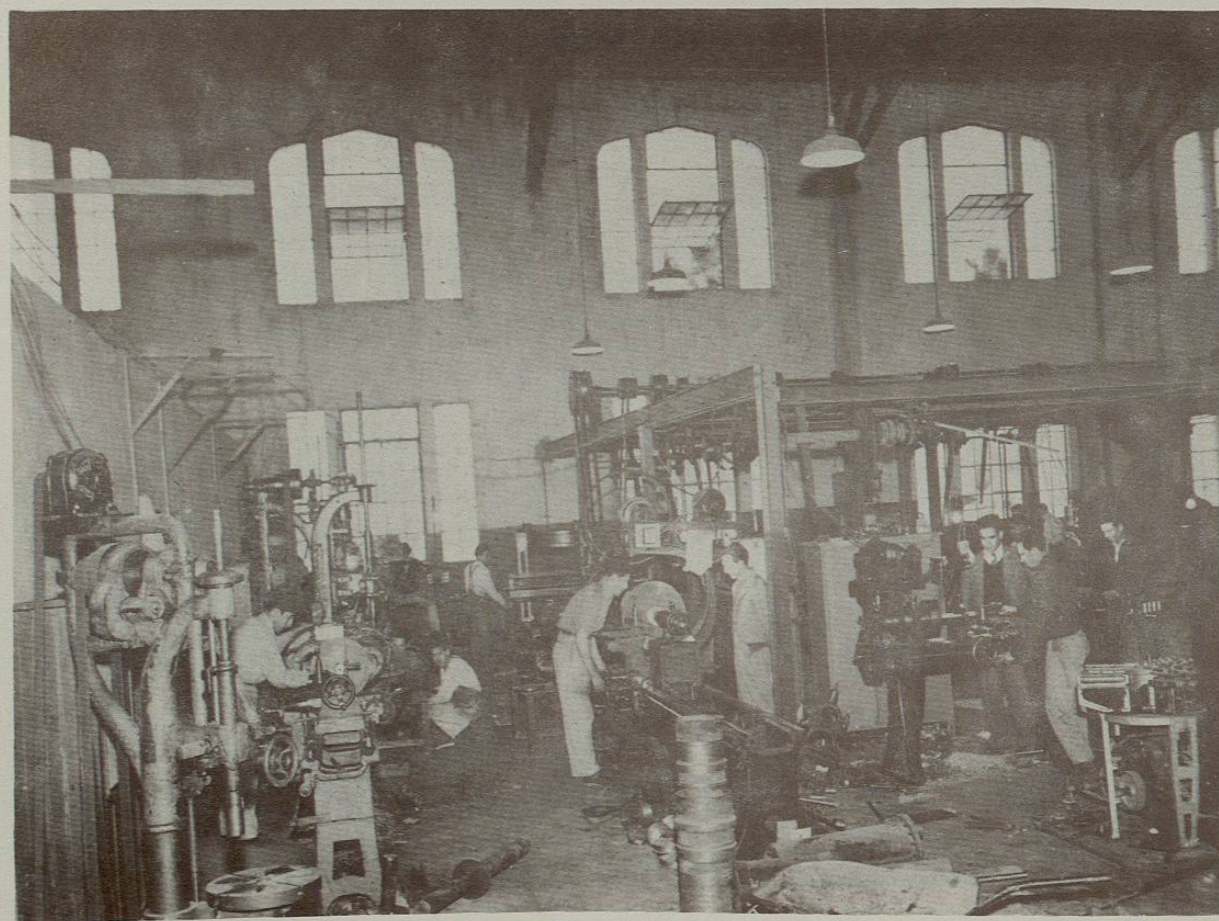

Vista del Taller Mecánico en plena producción: a la derecha, vestido formalmente, el Ing. Ernesto Villarreal Pantoja.

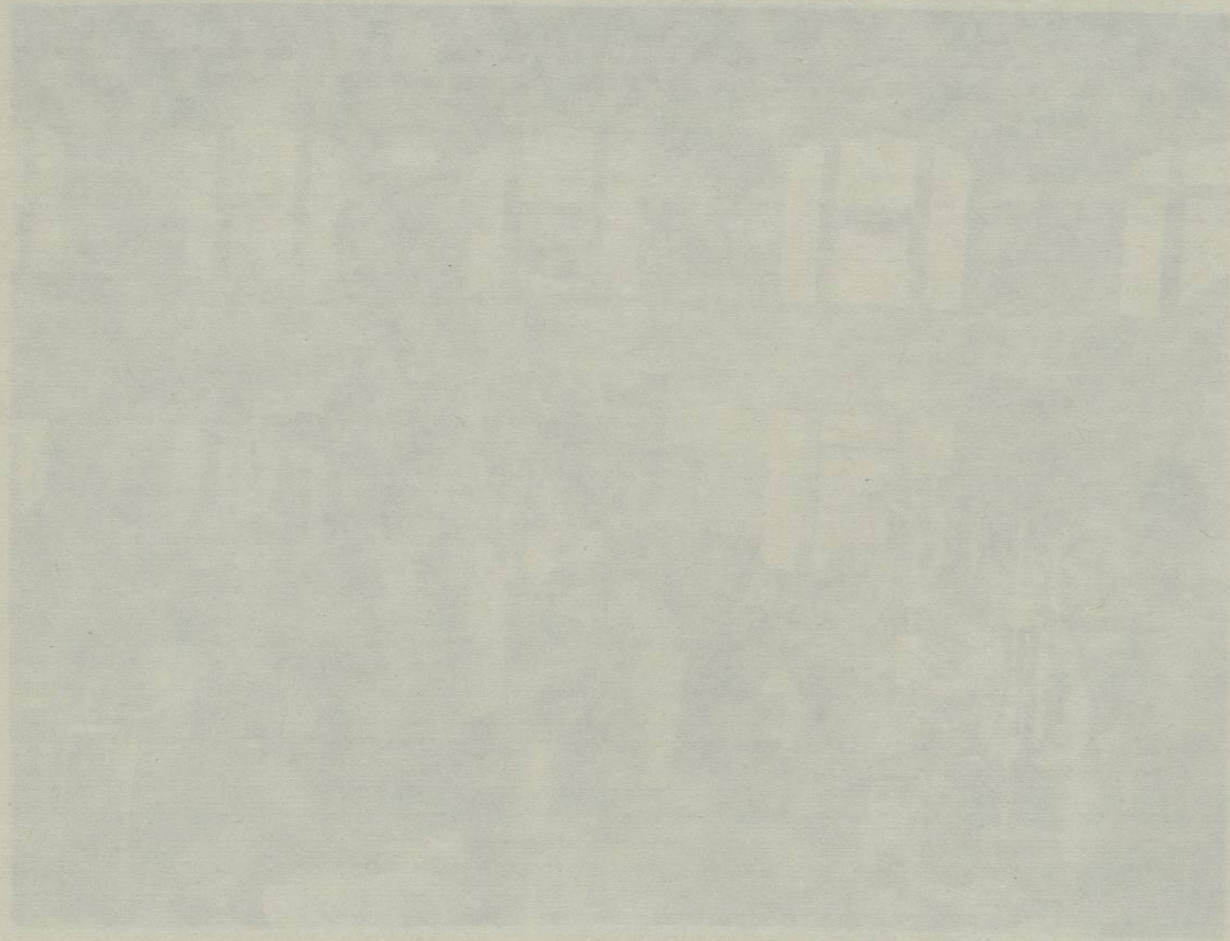

Vista del Taller Mecánico en plena producción.
A la derecha, visible el forjamiento del eje.
Villanueva, Colombia.

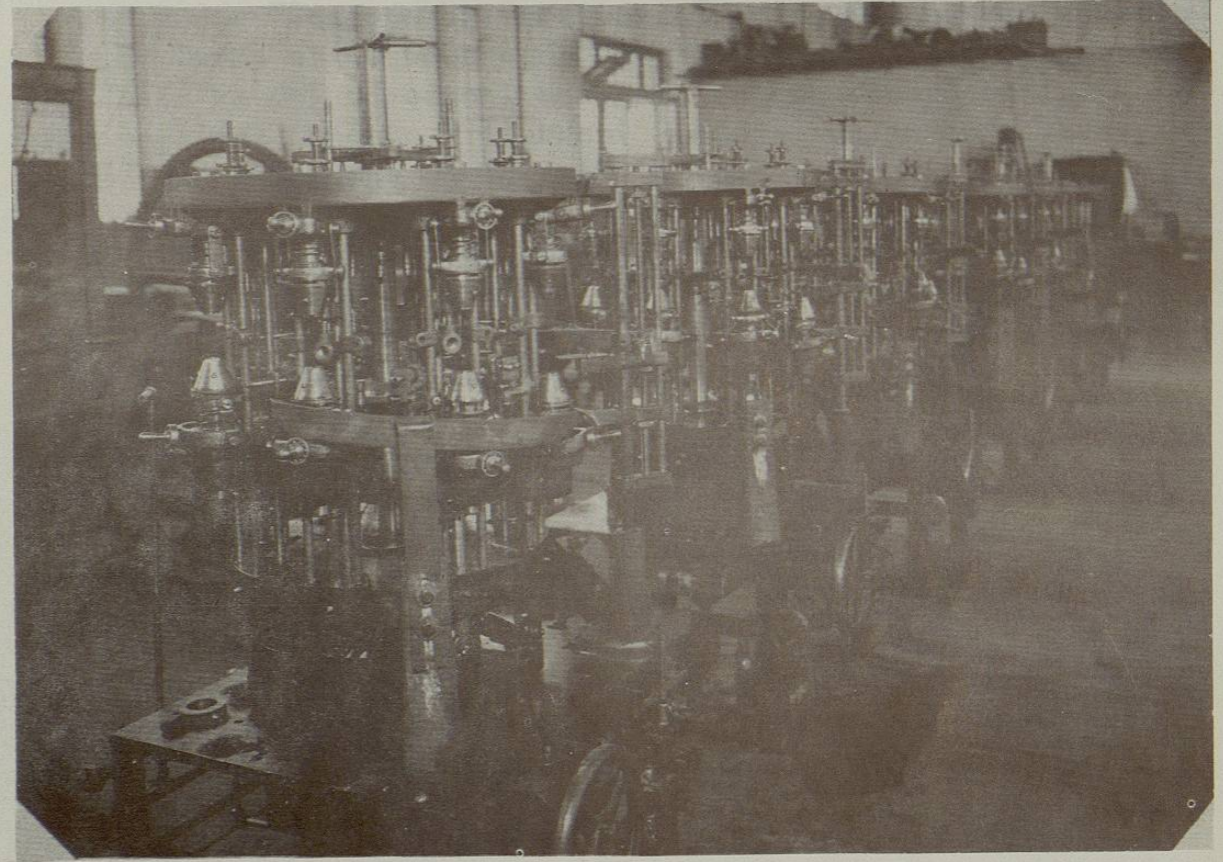

La maquinaria construida en los talleres, lista para exportarse.

De esta manera, la escuela resolvió muchos problemas de la empresa local; por ejemplo, Hojalata y Lámina, S.A.