

sidad, a cuyo fin, a cuyo destino quiere servir este Patronato como una modesta, pero activa y decidida fuerza de estímulo en la noble misión de aquella de preceder en el pensamiento, en la ciencia, en el corazón, a la sociedad nuevoleonese, la cual, con el romano Fabio habrá de clamarle: "Lo que exijo de vosotros es amar y servir a la sociedad y a la Patria".

VIDA UNIVERSITARIA V.1.N.1.

28-MARZO-1951 P.1.

EL PATRONATO UNIVER- SITARIO Y SUS MIEMBROS 1951-1987

...aunque en este Patronato como
...de estímulo en la noble
...en el pensamiento, en la ciencia, en
...con el romano Fabio
...es amar y servir a la
...y a la Patria.

VIA UNIVERSITARIA

UNIVERSITARIA

EL PATRONATO UNIVER-
SITARIO Y SUS MIEMBROS
1951-1987

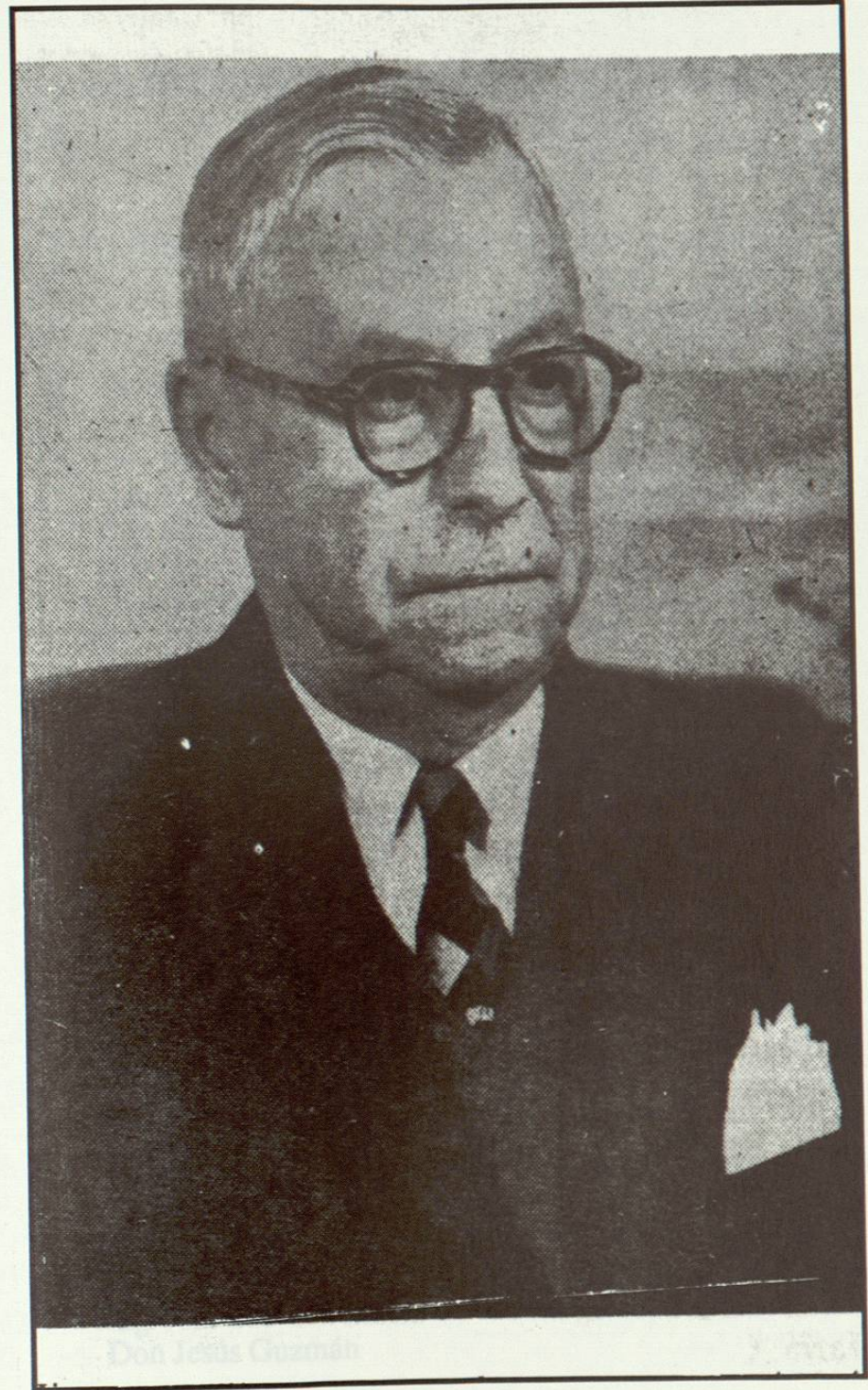

Don Jesús Guzmán

Don Joel Rocha. Presidente del Patronato Universitario
de 1951-1957

EL PATRONATO UNIVERSITARIO Y SUS MIEMBROS 1951-1987

INTEGRANTES DEL PATRONATO UNIVERSITARIO

4 de abril de 1951

I.- COMISION EJECUTIVA:

Don Joel Rocha.	Presidente
Don Manuel L. Barragán.	Vice-Presidente
Don Manuel Santos.	Tesorero
Don Rodolfo J. García.	Vocal
Don Rogelio Cantú.	Vocal
Don Aurelio González, Jr.	Vocal
Don Jaime F. Garza.	Vocal
Don Federico Gómez	Vocal

II.- CONSEJO GENERAL:

Don Joel Rocha
Don Manuel L. Barragán
Don Manuel Santos
Don Rodolfo J. García
Don Rogelio Cantú
Don Aurelio González Jr.
Don Jaime F. Garza
Don Federico Gómez
Lic. Don José Benítez
Lic. Don Angel Santos Cervantes
Don Carlos de la Garza Gómez
Don Jesús M. Montemayor
Ing. José Treviño García
Don Jesús Guzmán

Ing. José F. Muguerza
 Don Alejandro Guajardo
 Don Antero Valdés Gómez
 Profr. Don Andrés Osuna
 Don Guillermo Zambrano
 Don Alonso Lazcano
 Don José Chapa
 Ing. Leobardo Elizondo
 Lic. Manuel Treviño Cavazos
 Ing. Quim. Carlos Sandoval Bres
 Arq. Joaquín A. Mora
 Dr. Mario Chapa Flores
 Lic. Genaro Salinas Quiroga
 Dr. Serapio Muraira
 Profr. Plinio D. Ordóñez
 Lic. Amadeo Garza Treviño

INTEGRANTES DEL PATRONATO UNIVERSITARIO

CONSEJO GENERAL

5 de octubre de 1955

Señor Don Joel Rocha	Presidente del Patronato Universitario
Señor Don Manuel L. Barragán	Vicepresidente del Patronato Universitario
Señor Don Tomás A. Zertuche	Tesorero
Lic. Jesús C. Treviño	
Señor Walter H. Bouchspies	
Señor Alfonso Reyes Aurrecoechea	Secretario General
Señor Miguel Angel Margáin	Director de Fomento Económico
Señor Jaime F. Garza	Vocal
Señor Don Federico Gómez	Vocal
Señor Don Aureliano González Jr.	Vocal
Señor Don Rodolfo J. García	Vocal
Señor Don Rogelio Cantú	Vocal

INTEGRANTES DEL PATRONATO UNIVERSITARIO

11 de abril de 1965

I.- COMISION EJECUTIVA:

Don Manuel L. Barragán	Presidente
Don Rogelio Cantú	Vicepresidente
Don Tomás A. Zertuche	Tesorero
Don Abiel Treviño	Vocal
Don Luis Elizondo	Vocal
Don Francisco Vela González	Vocal
Don Rodolfo J. García	Vocal
Don Jesús Barrera	Vocal

II.- CONSEJO GENERAL:

Don Manuel L. Barragán
 Don Rogelio Cantú
 Don Tomás A. Zertuche
 Don Abiel Treviño
 Don Luis Elizondo
 Dr. Don Francisco Vela González
 Don Rodolfo J. García
 Don Jesús Barrera
 Don Gregorio Ramírez
 Ing. Don Plutarco Elías Calles
 Lic. Don Angel Santos Cervantes
 Ing. Don Domingo Treviño García
 Don Alejandro Guajardo
 Don Ignacio Albo Jr.
 Don Gustavo González Garza
 Don Federico Santos
 Profr. Don Plinio D. Ordóñez
 Lic. Don Amadeo Garza Treviño
 Don Rodolfo Vega

Don Juan Sáenz Garza
 Don Carlos de la Garza D.
 Don Carlos Salinas Lozano
 Don Francisco Treviño
 Dr. Don Aradio Lozano Rocha
 Profr. Don Oscar F. Castellón
 Ing. Don Francisco Castaño
 Don Carlos I. Guajardo
 Don Ramón Cárdenas Coronado C.P.T.
 Don Mario Quintanilla.

INTEGRANTES DEL PATRONATO UNIVERSITARIO

COMISION EJECUTIVA

31 de diciembre de 1967

C.P. Don Ramón Cárdenas Coronado	Presidente en Funciones
Don Rogelio Cantú	Vicepresidente
Don Tomás A. Zertuche	Tesorero
Don Abiel Treviño M.	Vocal
Don Luis Elizondo	Vocal
Dr. Don Francisco Vela González	Vocal
Don Jesús Becerra	Vocal

INTEGRANTES DEL PATRONATO UNIVERSITARIO

COMISION EJECUTIVA

2 de septiembre de 1973

Don Manuel L. Barragán	Presidente
Don Rogelio Cantú	Vicepresidente
Don Tomás A. Zertuche	Tesorero
Don Abiel Treviño Vela González	Vocal
Don Luis Elizondo	Vocal
Dr. Don Francisco Vela González	Vocal
C.P. Don Ramón Cárdenas Coronado	Vocal
Don Jesús Becerra	Vocal

INTEGRANTES DEL PATRONATO UNIVERSITARIO

COMISION EJECUTIVA

30 de junio de 1980

Don Manuel L. Barragán	Presidente y Fundador
Ing. Octavio Rocha G.	Presidente Ejecutivo
Don Rogelio Cantú	Vicepresidente
Don Tomás A. Zertuche	Tesorero
Don Abiel E. Treviño Martínez	Vocal
Don Luis Elizondo	Vocal
Dr. Don Francisco Vela González	Vocal
Don Jesús Becerra	Vocal
Lic. Arturo M. Quintero	Vocal
Lic. Héctor Luis de León	Vocal
Don René Elizondo	Vocal
C.P. Víctor Gómez Garza	Vocal
Lic. Alejandro Chapa	Vocal
Lic. Napoleón Cantú Cerna	Vocal

INTEGRANTES DEL PATRONATO UNIVERSITARIO

COMISION EJECUTIVA

16 de abril de 1983

C.P. Don Miguel C. Barragán V.	Presidente
C.P. Don Víctor Gómez Garza	Vicepresidente
Lic. Don Alejandro H. Chapa	Tesorero
Don Abiel Treviño M.	Vocal
Don René Elizondo	Vocal
Lic. Don Arturo M. Quintero	Vocal
Lic. Don Napoleón Cantú Cerna	Vocal
Ing. Don Alfonso Reyes Escobar	Vocal
Lic. Don Héctor Luis de León	Vocal
Don Agustín Villarreal	Vocal

INTEGRANTES DEL PATRONATO UNIVERSITARIO

16 de febrero de 1987

I.-COMISION EJECUTIVA:

C.P. Don Miguel C. Barragán V.	Presidente
C.P. Don Víctor Gómez Garza	Vicepresidente
Lic. Don Alejandro H. Chapa	Tesorero
Don Abiel Treviño M.	Vocal
Don René Elizondo	Vocal
Lic. Don Arturo M. Quintero	Vocal
Lic. Don Napoleón Cantú Cerna	Vocal
Ing. Don Alfonso Reyes Escobar	Vocal
Lic. Don Héctor Luis de León	Vocal
Don Agustín Villarreal	Vocal

II.- CONSEJO GENERAL CONSEJEROS HONORARIOS:

Dr. Don Carlos Canseco	Don Rogelio Cantú Gómez
Don Jaime Benavides	Don Tomás A. Zertuche
C.P. Don Ramón Cárdenas Coronado	Dr. Don Francisco Vela González
Don Humberto Castellanos	ya fallecidos y el
Profr. Don Israel Cavazos	Ing. Don Octavio Rocha Garza
C.P. Don Luis Lauro González	
Don Rafael Martínez García	
Don César León Flores	
Ing. Don Humberto Lobo Morales	
Dr. Don Aradio Lozano Rocha	
Don Gustavo González Garza	
Don Jorge Maldonado	
Don Antonio O'Farril Zapata	
Ing. Don José Luis Puertas	
Dr. Don Jorge Rangel Guerra	

Ing. Don Hernán Rocha
Ing. Don Estéban Rock
C.P. Don Rogelio M. Rodríguez
Don Juan A. Sáenz
Don Clemente Serna Martínez
Dr. Don Mario Alanís Guajardo

I. COMISION EJECUTIVA
C.P. Don Miguel...
Ing. Don Victor Gómez...
Ing. Don Alejandro...
Ing. Don Abel Treviño...
Ing. Don René Elizondo...
Ing. Don Arturo M. Quintana...
Ing. Don Néstor...
Ing. Don Alonso...
Ing. Don Héctor...
Ing. Don Agustín Villareal...

II. CONSEJO GENERAL
CONSEJEROS HONORARIOS
Dr. Don Carlos Casco
Don Jaime Benavides
C.P. Don Ramón Cárdenas
Coronado
Don Humberto Castellanos
Prof. Don Israel Cavazos
C.P. Don Luis Irujo González
Don Rafael Martínez García
Don César León Flores
Ing. Don Humberto Lobo Morales
Dr. Don Aradio Luciano Rocha
Don Gustavo González Guzmán
Don Jorge Maldonado
Don Antonio O'Farril Zapata
Ing. Don José Luis Fuentes
Dr. Don Jorge Rangel Guzmán

SEÑOR GOBERNADOR DE NUEVO LEON. MISION CUMPLIDA

Dr. Don Hernán Rocha
Dr. Don Esteban Rock
Dr. Don Rogelio M. Rodríguez
Don Juan A. Sienr
Don Clemente Serna Martínez
Dr. Don Mario Alank Casarín

SEÑOR GOBERNADOR DE
NUEVO LEÓN. MISIÓN
CUMPLIDA



Don Manuel L. Barragán. Presidente del Patronato Universitario de 1957 a 1980.

Señor Gobernador de Nuevo León ¡Misión Cumplida!

Don Manuel L. Barragán

Palabras pronunciadas por el Presidente del Patronato Universitario de Nuevo León, Señor Don Manuel L. Barragán, en la inauguración del Estadio Universitario, llevada a cabo el martes 30 de mayo de 1967.

Hace menos de dos años que usted señor Gobernador del Estado, Licenciado Livas Villarreal, tuvo a bien encomendar a los integrantes del Patronato Universitario de Nuevo León que tengo el honor de presidir, la terminación de las obras de construcción del estadio que en estos momentos estamos inaugurando; obras que se habían quedado sin concluir durante varios años, debido a factores muy difícil de controlar, dando así un espectáculo inconveniente para la Universidad y, claro, también para Monterrey; y, por otra parte, representando una inversión de alrededor de siete millones de pesos, totalmente inmovilizada.

Los miembros del Patronato Universitario acogimos con reconocimiento y con profunda simpatía la encomienda de usted Señor Gobernador, porque pensamos que venía a ratificar plenamente, la confianza absoluta que siempre ha puesto usted en el sentido de responsabilidad de nuestra Institución.

En estas condiciones, los componentes del Patronato Universitario nos hechamos a cuestras el estudio de los presupuestos ya presentados, habiendo llegado a la conclusión de qué, lamentablemente, existía una importante desviación de más de cinco millones de pesos, en los cálculos respectivos, por lo cual, en un ademán de desprendimiento y de comprensión, usted tuvo la gentileza de poner a nuestra disposición la respetable suma de tres millones de

pesos en documentos a cargo de la Tesorería General del Estado, para ayudarnos a cubrir el déficit a que me refiero.

Es ahora una gran satisfacción para los integrantes del Patronato Universitario, el ver ya totalmente concluido este magno proyecto; pero más que eso, el haberlo realizado sin emplear ni un sólo centavo de los dineros del Estado es decir, con recursos propios, razón por la que voy a tener el gusto de poner en manos de usted, dentro de unos momentos, los documentos que amparan los tres millones de pesos con que generosamente quiso usted ayudarnos. De todos modos, gracias, muchas gracias desde lo más profundo de nuestros corazones.

Primero, la preocupación por propiciar la creación de la Ciudad Universitaria de Gobernantes como el Dr. Ignacio Morones Prieto, Don José S. Vivanco, Lic. Raúl Rangel Frías y de usted Señor Gobernador; y después la tenacidad, el entusiasmo y el esfuerzo con que todos trabajan por el engrandecimiento de la Universidad de Nuevo León, y las enormes simpatías de que ésta goza no sólo en el Norte de México, sino también en el país entero, fueron suficientes para que diéramos cima a esta magnífica obra que representa una inversión de más de veinte millones de pesos.

Sería injusto terminar estas palabras sin rendir un merecido y fervoroso homenaje de admiración, de gratitud y de simpatía a nuestros ilustres Ex-Presidentes, Lic. Don Miguel Alemán, señor don Adolfo Ruiz Cortines, Lic. Don Adolfo López Mateos y al actual Primer Magistrado de México, Lic. Don Gustavo Díaz Ordaz por el apoyo, el impulso, la devoción que tesoneramente han puesto al servicio de nuestras pobres y olvidadas Universidades de provincia y particularmente al de la Universidad de Nuevo León, primer baluarte de la cultura mexicana en este entrañable rincón de la patria.

Así pues, al poner a la disposición de nuestra Máxima Casa de Estudios este gran Centro Deportivo consagrado a burilar el carácter y a fortalecer el músculo, el espíritu de compañerismo y

la disciplina de las juventudes estudiosas del Norte de México, los miembros del Patronato Universitario nos sentimos orgullosos de poder exclamar parafraseando términos castrenses ya consagrados en el mundo entero: SEÑOR GOBERNADOR DE NUEVO LEÓN: MISION CUMPLIDA!

VIDA UNIVERSITARIA