

CARTA GEOGRAFICA GENERAL
DE LA
REPUBLICA MEXICANA,
COMENZADA EN 1878
POR LA
COMISION GEOGRAFICO-EXPLORADORA.

ATLAS-REGISTRO DE SITUACION DE PUNTOS
CUYAS
COORDENADAS GEOGRAFICAS
SIRVEN DE APOYO AL
DETALLE DE LAS HOJAS DE LA 1.ª SERIE
A LA ESCALA DE
1:100 000.

SUBDIVISIONES DE LA CARTA Y SIGNOS ADOPTADOS

Para las hojas de 1:100 000 y 1:100 000

Carta general.	1:100 000	1:100 000
1	2	3
4	5	6
7	8	9
10	11	12
13	14	15
16	17	18
19	20	21
22	23	24
25	26	27
28	29	30
31	32	33
34	35	36
37	38	39
40	41	42
43	44	45
46	47	48
49	50	51
52	53	54
55	56	57
58	59	60
61	62	63
64	65	66
67	68	69
70	71	72
73	74	75
76	77	78
79	80	81
82	83	84
85	86	87
88	89	90
91	92	93
94	95	96
97	98	99
100	101	102

Para las hojas de 1:100 000

NOTA. - Las hojas de fraccionamiento tienen 0°.40' x 0°53' para todas las escalas.

Reducida a $\frac{1}{2}$ de la escala del original.
Imp. de la Com. Geog. Expl.

CARTA GEOGRAFICA GENERAL
DE LA
REPUBLICA MEXICANA,
COMENZADA EN 1878
FOR LA
COMISION GEOGRAFICO-EXPLORADORA.

ATLAS TOPOGRAFICO
DE LOS
ALREDEDORES DE PUEBLA.

3.ª SERIE.- LETRA AP.
ESCALA DE 1:50 000.

(Sistema horizontal).
 Equid. vert. de las curvas de nivel = 0"002, correspond. á 10" sobre el terreno.

SUBDIVISIONES Y COLOCACION

Carta mural de la zona.		Hoja 19 de 1:1000 000.	
1	2	3	4
5	6	7	8
9			

Para las hojas de 1:1000 000. Situación de la zona.

NOTA. - Las hojas de fraccionamiento tienen 0" 40 x 0" 53 para todas las escalas.

PRIMERA EDICION.

CARTA TOPOGRAFICA DE LOS ALREDEDORES DE XALAPA.

Letra A X.

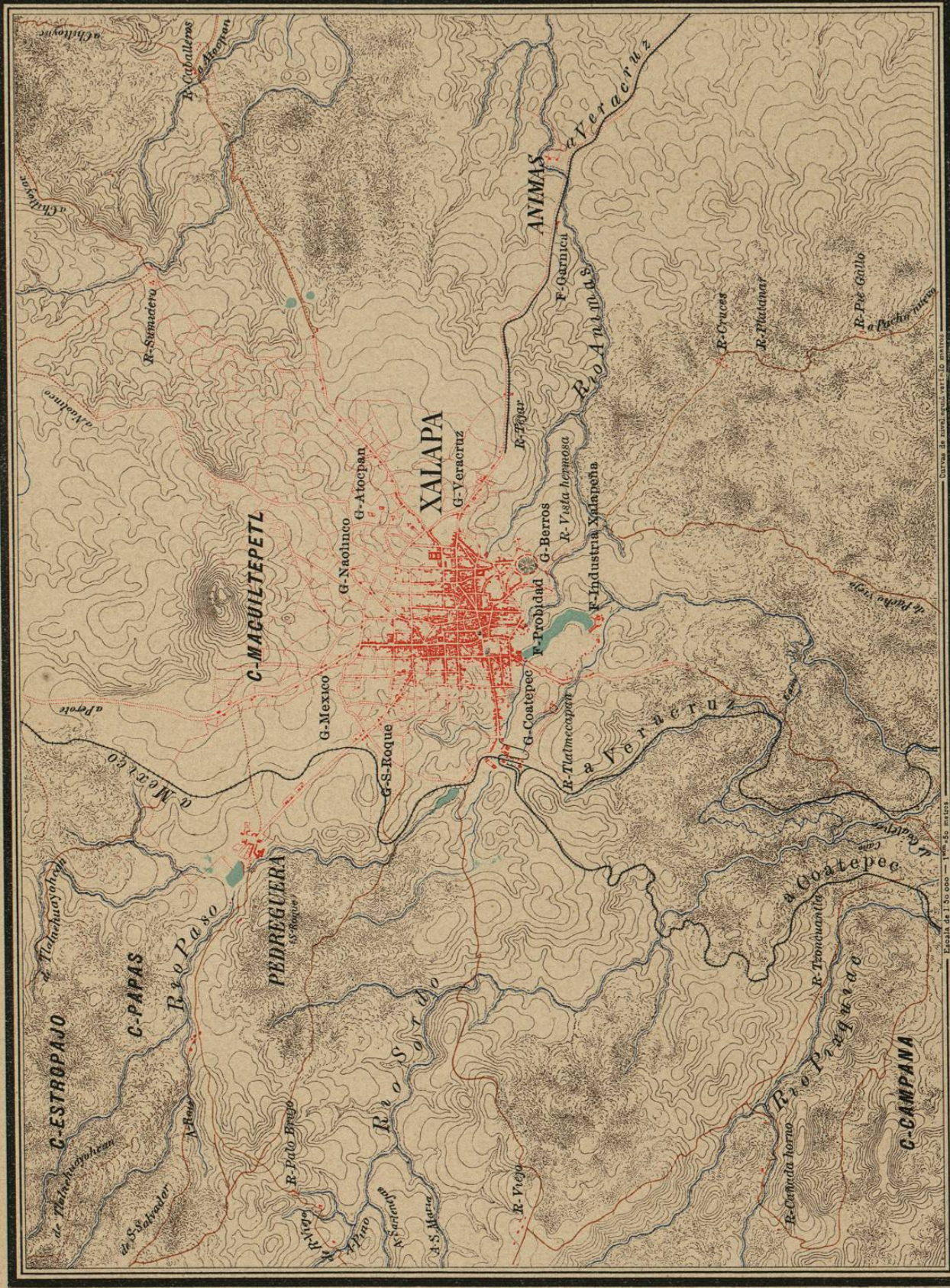

SECRETARIA DE ESTADO Y DEL DESPACHO DE FOMENTO.
Bajo la direccion del Ing. A. DIAZ

Reduccion de la 1ª edicion de 1892 á la 30 000ª
publicada en 1898.
Imp. de la Com. Geog. Expi.

Contar. Calz. M. Alvarez y Merit. J. Ramirez.
Conf. Rivera. Dib. Lopez. C. S. DIAZ.
Bajo la direccion del Ing. A. DIAZ.

