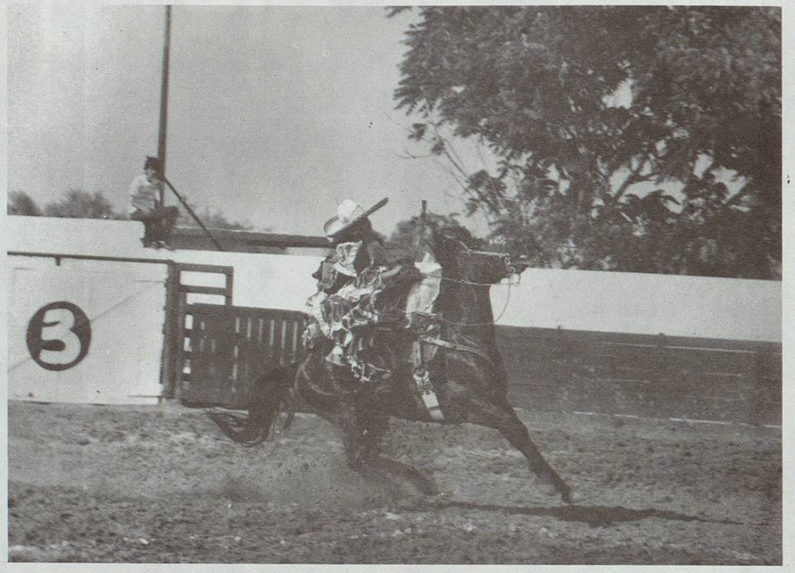

Diana Yanet González Garza

Elsa María Garza Peña y la niña Diana Janet González Garza

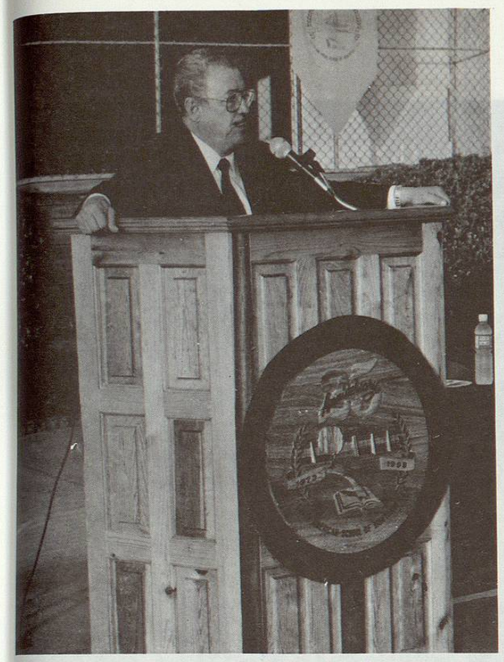

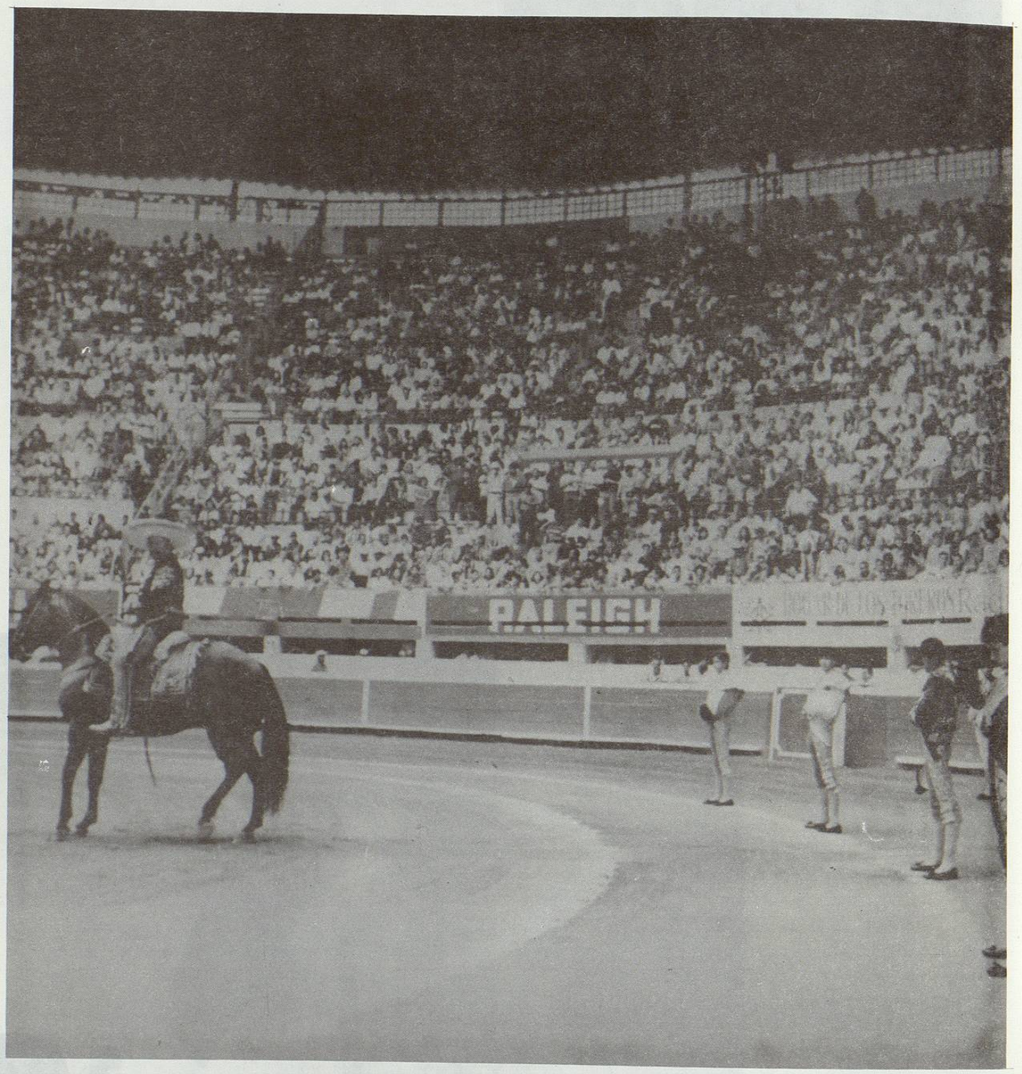

Ante una Plaza llena a toda su capacidad, aparece el Charro Sabinense: Leonel Garza González, montando el caballo "El Sabinas". En la Novillada efectuada el 8 de septiembre de 1997 en la Plza de Toros Monumental Monterrey, partiendo plaza con los Novilleros: Julián López "El Juli". de nacionalidad española. Alberto Espinosa "El Cuate". Paco Rocha y Enrique Espinosa "El Cuate".

* Esta fotografía se la regaló, Héctor L. Sepulveda S. y la leyenda de la dedicatoria dice así: "Con todo afecto para mi amigo Sr. Leonel Garza González. Felicidades en su aniversario. Nov. 12 de 1997, Le desea Héctor L. Sepúlveda S.

TIPO DE ADQUISICION
DONATIVO

UNIVERSIDAD AUTONOMA
DE NUEVO LEON

DR. REYES S. TAMEZ GUERRA
RECTOR

DR. LUIS J. GALAN WONG
SECRETARIO GENERAL

CENTRO DE INFORMACION DE
HISTORIA REGIONAL

PROFR. CELSO GARZA GUAJARDO
DIRECTOR