la citada cantidad sino hasta el año de 1948, mediante las aportaciones recibidas a cambio de trabajos topográficos realizados por maestros y alumnos, así como las recaudaciones de algunas rifas.

En Septiembre de 1948 se inscribieron Francisco Garza, Miguel González, Eliud Gutiérrez, Rafael González, Damaso Guerrero, Mariano Gutiérrez, Carlos Herrera, Héctor Hilton, Héctor Lavalle, César Lazo, Virgilio López, Gerardo Martínez, Alfonso Montemayor, Enrique Mellado, Gonzalo Ocañas, Manuel Posadas, Roberto Parás, Gonzalo Quiroga, Juan Antonio Rodríguez, Héctor Manuel Solís, Marcelo Soria, Raúl Alcalá, José Trinidad Amador, Gilberto Arriaga, Ariel Berruto, Benjamín Cantú, Manuel Cantú, Pedro de la Garza, Francisco Galván, David Gámez, Carlos García, Héctor Garza, Héctor Treviño, Marco Torres, Héctor Cañamar, Rafael Serna, Juan Francisco Rodríguez, Gonzalo Quiroga, Alfonso Montemayor, Santiago Cantú, Domingo Treviño, José Trinidad Puente, Eladio Saénz, Roberto Parás, Héctor Vela, Gerardo Torres, Roberto Garza, Gonzalo Tijerina, Horacio Salinas, Salvador Salinas, Armando Villarreal, José Guadalupe Lozano, Cruz Cuéllar, José Soto, Manuel Posadas, Reginaldo Villarreal, José Zarazúa, Gaspar Montañéz, Rolando Vázquez, Julio López, Jaime Woldenberg y Jorge Treviño.

El 16 de Octubre de 1948 maestros y alumnos hicieron guardia en el 15 aniversario de la fundación de la Facultad de Ingeniería Civil frente a la tumba de Ing. Porfirio Treviño Arreola.

En ese año de 1948 se celebró el primer torneo interior de ajedrez, aunque ya con anterioridad se jugaba sin la debida organización. Dicho torneo se efectuó con el fin de seleccionar a los integrantes del equipo que representaría a la Facultad. El triunfador fue Mario Lozano y el equipo quedó integrado por Mario Lozano, Mario Garza, Raymundo Rivera, Mario de Zamacona, Héctor Lazcano, Horacio González, Arturo Gómez y Rafael Garza T.

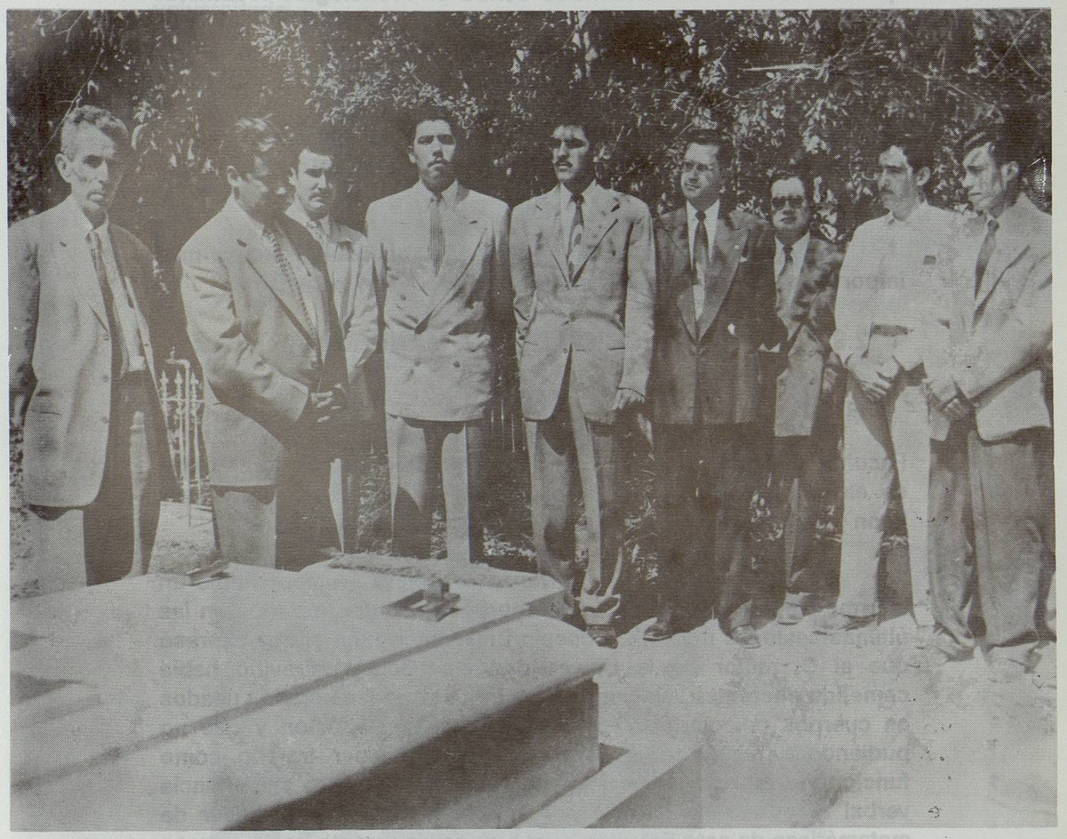

MOMENTO EN QUE MAESTROS Y ALUMNOS HACIAN GUARDIA EN EL 15o. ANIVERSARIO DE FUNDADA LA FACULTAD, FRENTE A LA TUMBA DEL ING. PORFIRIO TREVIÑO ARREOLA

quienes sostuvieron encuentros contra el Tecnológico resultando ganadores los primeros.

En 1948 Teodoro Aguilar alumno del primer año organizó un equipo de foot-ball americano; para ello reunió a todos los deportistas que en aquel tiempo tenía la escuela, y se propuso preparar el conjunto para lo cual pidió la ayuda del señor Harold Haskins.

El señor Harold Haskins fue sin dudas el factor más importante en el desarrollo del foot-ball americano organizado.

2.9 DEJA LA DIRECCION EL ING. MANUEL MARTINEZ CARRANZA

El 20 de Enero de 1949 se realizó la junta directiva No. 8 de la Facultad de Ingeniería Civil. El motivo primordial de esta junta fue el de examinar la situación que existía en la Universidad de Nuevo León y particularmente en el seno del Consejo Universitario.

El Ing. Lauro Martínez Carranza consejero profesor rindió un informe amplio y pormenorizado sobre los asuntos tratados en las últimas sesiones por el H. Consejo Universitario, en el que expresó que el C. rector de la Universidad Lic. Octavio Treviño había cometido diferentes vejaciones a los trámites parlamentarios usados en cuerpos colegiados y en los sistemas de votación y que no pudiéndose resistir a la verguenza de no haber tratado como funcionario representativo de esta Facultad, presentó su renuncia verbal a reserva de hacerla por escrito al cargo de profesor de matemáticas de esta Facultad, y que en ese momento hacía entrega de su renuncia como consejero profesor.

Siguió relatando el Ing. Lauro que entre los cargos que el hizo al rector de la Universidad esta el caso de la designación del supervisor de las obras del drenaje pluvial, ya que el mismo

funcionario votó en contra de los egresados de esta dependencia universitaria.

SR. HAROLD HASKINS