LIC. VICENTE REYES AURRECOCHEA

En ese año el Ing. Eligio Quiroga impartía la clase de Algebra; el Ing. Domingo Treviño, Cálculo Diferencial; El Ing. Raúl Salinas, Resistencia de Materiales; el Ing. Rafael Serna, Concreto; el Ing. Gonzalo Ocañas, Cálculo Práctico; el Ing. Rivera, Cálculo Diferencial; el Ing. Ernesto González Treviño, Geometría Descriptiva; el Ing. Guadiana, Resistencia de Materiales; el Ing. Gerardo Torres, Descriptiva; el Ing. Perches, Topografía; el Ing. Carlos Crespo, Mecánica de Suelos; el Ing. José Manuel López, Puentes, y el Ing. César Lazo impartía la materia de Estabilidad.

En ese año de 1956 se inscribieron 150 alumnos.

3.7 EL EXAMEN TIPO "B"

El 8 de Abril de 1957 presentó su examen profesional Raymundo Rivera Villarreal, su tesis se tituló "Cálculo de una bodega para cerveza analizada por el método de ciclo simple"; mientras que el caso práctico versó sobre "Proyecto de un tramo de un camino". El jurado calificador estuvo integrado por el Ing. Federico Garza Tamez como presidente, el Ing. Carlos Crespo como secretario, y como vocales fungieron los Ingenieros José E. Arriaga, José Manuel López y Marco Aurelio Torres. Raymundo Rivera Villarreal fue aprobado por unanimidad.

El 31 de Mayo de 1957 se realizó la junta directiva número 22. El Ing. Garza Tamez dio lectura al movimiento de fondos de la Facultad habiendo sido aprobado por unanimidad. El Ing. Garza Tamez dio lectura al reglamento de la Facultad en la parte relativa a exámenes profesionales, habiéndose aprobado en todos sus puntos lo referente a los nuevos exámenes denominados tipo "B".

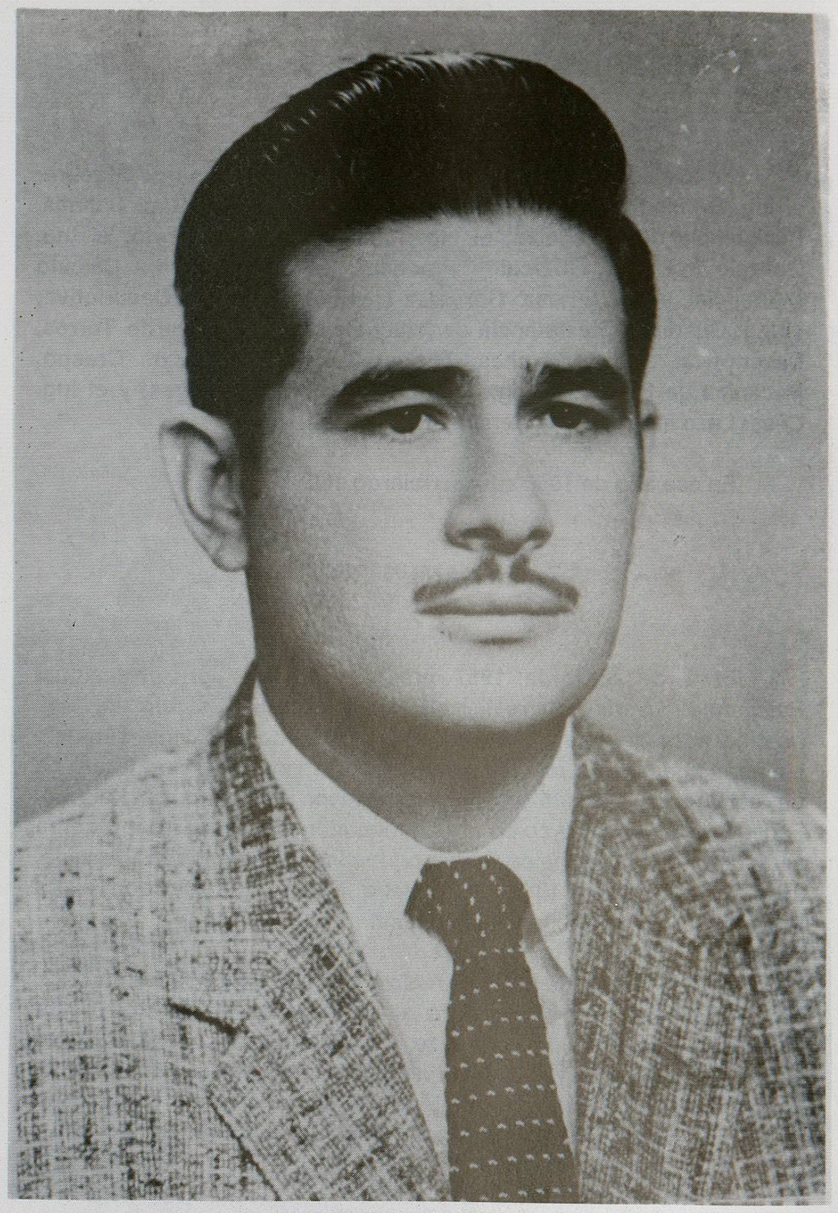

RAYMUNDO RIVERA VILLARREAL

El Ing. Garza Tamez hizo recomendaciones a los maestros con respecto a los exámenes ordinarios por principiar, para poder obtener los mejores resultados posibles.

Se propusieron y aprobaron las cuotas por concepto de ayuda de los alumnos para deportes y laboratorios habiendo sido estas las mismas del año escolar anterior. Se dio por terminada la sesión a las 19:30 hrs.

El 22 de Agosto se realizó examen extraordinario de Algebra. El maestro de la materia era el Ing. Raúl Leal Martínez.

En 1957 se inscribieron Mario Aldape, Juan Anguino, Ignacio Bernal, Manuel Caballero, Emilio Constantino, Rafael de la Garza, Rogelio Durán, Juan M. Estrada, David Fernández, Manuel García, Ricardo Garza, Agustín Hernández, Jesús Antonio Herrera, José Leal, Francisco Lira, Oscar Lozano, Margarito Marroquín, Fernando Martínez, Arturo Montemayor, Manuel Morales, Alberto Páramo, José Luis Pérez, Valdemar Quintanilla, Gerardo Reynoso, Antonio Rodríguez, Juan José Montemayor, Jaime Dávila, Heriberto Moreno, Nemesio Aguirre, Ramón Alvarez, Reynold Cliofas, Gustavo García, Francisco González, Inocente Iglesias, Francisco Macías, José Martínez, José Luis Olivares, Alejandro Ramírez, Humberto Rodríguez, Américo Rodríguez, Homero Ruiz, Jaime Ruiz, Javier Sandoval, César Sepúlveda, Matías Serna, Oscar Viejo, Humberto Almaguer, Miguel Alvarez, Elías Castillo, Ramón Castillón, Gilberto Cavazos, José Cruz, Benigno Elizondo, Alfredo Estrada, Rogelio Flores, Héctor Hugo Estrada, Mario Rubén Garza, Servando González, Hermilo Gutiérrez, Héctor Huerta, Raúl Martínez, Ignacio Montero, Sergio Robledo, Guillermo Rodríguez, Luis Rodríguez, Juan E. Ramos, Gilberto Salazar, Antonio Serna, Luis Siller, José Rogelio Torres, Rafael Vela, Ramón Valdez, José Villagómez, Gilberto Villalobos, Roberto Acuña, Héctor Cantú, Julián Córdova, Ramiro Flores, José Flores, Armando Guzmán, José Mantecón, José Luis Olivares, José Villanueva, José Bravo, Rafael Castillo, Santiago E. Castañeda, Rolando Dávila, Eduardo Escobar,

Manuel Espinosa, Sergio Fernández, Lorenzo García, José Garza, Ramiro Garza, Allen González, Arturo González, Marcelino Guerra, Javier Gutiérrez, Ricardo Leal, Javier Lozano, Armando Martínez, Rigoberto Mena, Antonio Narro, Antonio Parras, Gilberto Ribolledo, Rafael Rodríguez, Alfonso Sánchez, Rosendo Sotomayor, Fernando Tirado, Fernando Treviño, Francisco Treviño, Arnuldo Vera, Héctor Villarreal, Gilberto Cavazos, Nicolás Cuevas, José Cruz, Alfredo Estrada, Rogelio Flores, José García, Mario Garza, Servando González, Héctor Huerta, Raúl Martínez, Luis Rodríguez, Antonio Serna, Juan Ramos, Ignacio Bermeo, Rafael de la Garza, Jesús Antonio Herrera y José Leal.

En 1957 el equipo de foot-ball americano de la Facultad fué campeón de la liga intermedia, bajo la hábil dirección del Ing. Raymundo Rivera Villarreal; coach titular del equipo de Ingeniería Civil.

El 30 de Octubre de 1957 se realizó la junta directiva número 23. El Ing. Garza Tamez dio lectura al movimiento de fondos de la Facultad habiendo sido aprobado por unanimidad.

Se propuso un proyecto de reglamento para la clase de Ensaye de materiales, nombrándose una comisión para estudiarlo con poderes para qué, de considerarlo conveniente, se incluyese en el reglamento de la Facultad.

Se propuso y aprobó que se incluyese la clase de Estructuras de acero como clase optativa para el quinto año.

Se propuso y aceptó aumentar a cinco horas semanales en lugar de tres que se habían estado impartiendo en los cursos de Cálculo Integral y Ecuaciones Diferenciales. Se dio por terminada la sesión a las 19:00 hrs.

EQUIPO REPRESENTATIVO DE BASKET-BOL DE LA FACULTAD 1957

JOSE JAVIER ELIZONDO Y OSCAR DIAZ RECIBEN DE MANOS DEL RECTOR ING. ROBERTO TREVINO GONZALEZ EL TROFEO CORRESPONDIENTE AL CAMPEONATO DE FOOT-BALL AMERICANO, PRESENCIA EL ACTO, EL ING. RAYMUNDO RIVERA COACH DEL EQUIPO.