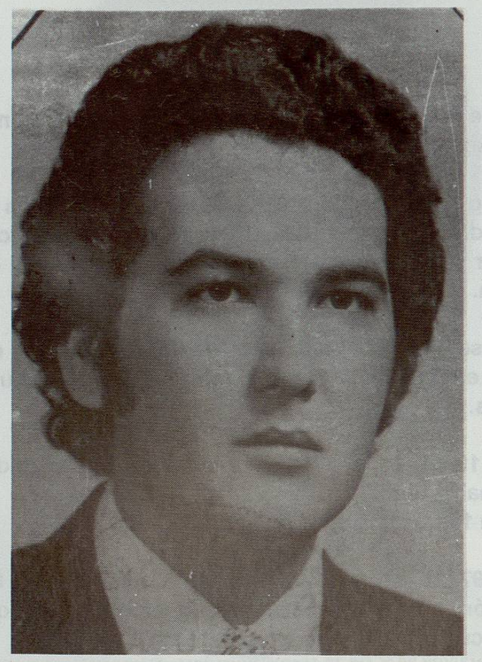

JORGE CHAPA PRESENTO SU EXAMEN PROFESIONAL EL DIA 7 DE NOVIEMBRE DE 1975

5.6 LOS CURSOS DE VERANO

El 22 de Enero de 1976 el Lic. Eduardo Garza González, secretario de fomento económico y obras del estado de Nuevo León envía un comunicado al Dr. Luis Eugenio Todd, rector de la Universidad Autónoma de Nuevo León, donde le hace saber que por instrucciones del Sr. Gobernador, Dr. Pedro G. Zorrilla Martínez en la próxima reunión de la comisión se trate el asunto del Instituto de Ingeniería Civil.

En junta directiva celebrada el 28 de Abril de 1976 se comentó que el Departamento Escolar recomendaba que se aprovechara el período de tiempo comprendido entre la terminación del primer

semestre y la iniciación del segundo semestre del año para realizar cursos de verano.

Por lo anterior, se propuso programar cursos en un período de 6 semanas, dándole a cada materia una frecuencia doble de la que tiene en un período normal; efectuándose la evaluación en forma similar a los cursos normales, es decir, mediante 3 exámenes parciales.

El 1 de Marzo de 1976 el Arq. Gerardo Garza Cortez envía un comunicado al Ing. Eliezar Gracia Leal solicitándole la totalidad de los planos, las especificaciones y el presupuesto base del edificio del Instituto de Ingeniería Civil con la finalidad de dar inicio a la obra.

El 5 de Marzo de 1976 Alfonso Olivas Ochoa presentó su examen profesional; resolviendo el caso práctico "Obtención de la altitúd y latitúd de la facultád de Ingeniería Civil". El jurado calificador estuvo integrado por el Ing. José Manuel López González como presidente, el Ing. Francisco Gámez Treviño como secretario, y el Ing. Javier Garza Cortina como vocal. Alfonso Olivas Ochoa fue aprobado en dicho examen.

El 15 de Julio de ese año se efectuó la ceremonia de graduación de la primera generación de Ingeniería de Tránsito (14 ingenieros o pasantes). El padrino de la generación fue el Ing. Luis E. Bracamontes. A esta ceremonia asistieron el Dr. Pedro Zorrilla, el Dr. Luis E. Todd y el Ing. Froylan Vargas López (Director General de Carreteras Federales).

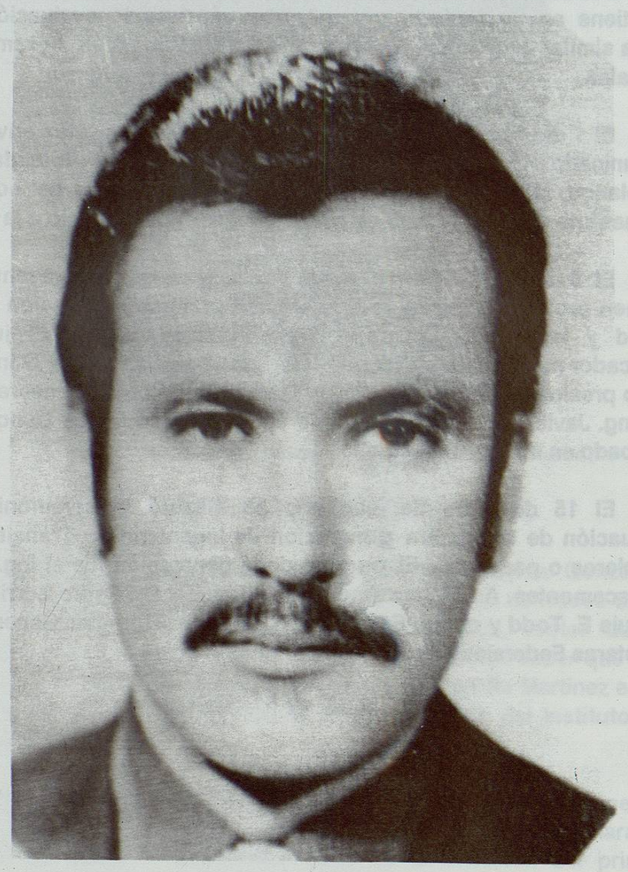

ALFONSO OLIVAS OCHOA PRESENTO SU EXAMEN PROFESIONAL EL DIA 5 DE MARZO DE 1976

ELPIDIO VALDEZ HACE ENTREGA DE UN PERGAMINO DE AGRADECIMIENTO AL ING. LUIS ENRIQUE BRACAMONRES , SECRETARIO DE OBRAS PUBLICAS Y PADRINO DE LA PRIMERA GENERACION DE LA MAESTRIA EN INGENIERIA DE TRANSITO POR EL APOYO BRINDADO A DICHA MAESTRIA

En Septiembre de 1976 tomó posesión la nueva Mesa Directiva de la Sociedad de Alumnos, la cual era presidida por Jose Luis Valdes Lozano y sus principales colaboradores eran: Jorge Saldaña Garza Gerardo Ramirez Leal. Humberto Martinez de la Garza, Braulio Campos Gonzalez, Ma. Luisa Garcia Ramos Juan Jose Sepulveda Duran, Patricia Olivas Guardado y Oliver Alberto Saenz Garza.

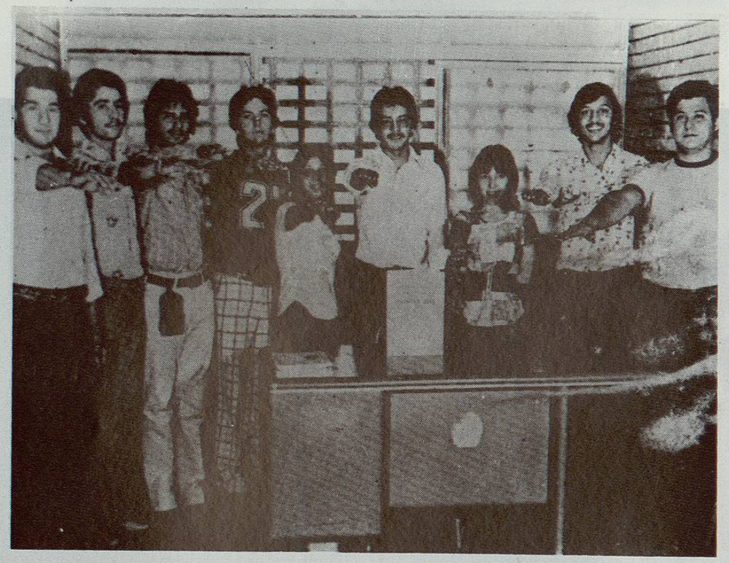

TOMA DE PROTESTA DE LA NUEVA MESA DIRECTIVA

Dias despues de haber tomado posesion, la Mesa Directiva en coordinacion con el departamento deportivo de la facultad, organizo un torneo interior de volibol.

Posteriormente y en colaboracion con el departamento de construccion y mantenimiento se construyeron en la parte poniente

del edificio de la Facultad unas canchas de tenis las cuales fueron despues inauguradas por el Dr Luis E Todd rector de la U.A.N.L.

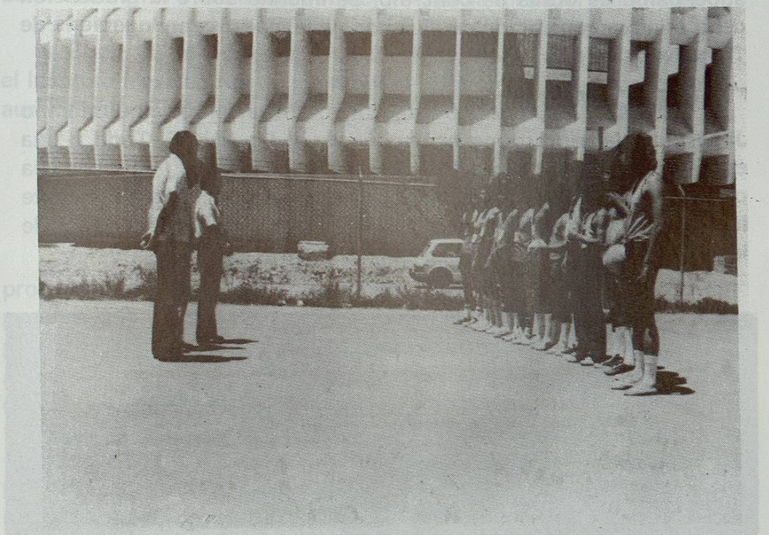

INAGURACION DEL TORNEO INTERIOR DE VOLIBOL

En junta directiva celebrada el 8 de Octubre de 1976 se acordó realizar una entrevista con el rector y con el gobernador para solicitar que se haga la entrega de recursos correspondiente para la construcción del Instituto de Ingeniería Civil. Por mayoría de votos se toma el acuerdo de que la comisión sea formada por todos los alumnos y maestros de la Facultad, y que el 11 de Octubre se visite al rector de la Universidad Autónoma de Nuevo León y el 13 del mismo mes se visite al Sr. Gobernador, ambos a las 12:00 hrs. En asuntos generales se informa que se integra a la planta de maestros el Ing. Ricardo Salgado.

BIBLIOTECA UNIVERSITARIA
"ALFONSO REYES"
U.A.N.L.

Se informa que se están haciendo trámites para la adquisición de una terminal para computadora. Se llama la atención a los maestros que no han entregado los resultados de los exámenes parciales. Se informa sobre los cursos de concreto presforzado y supervisión de obras de concreto. Se informa sobre la graduación de la primera generación de alumnos de la maestría en Ingeniería de Tránsito.

El dia 17 de Octubre el Ing. Eliezar Gracia Leal y el alumno Jose Luis Valdes Lozano acompañaron al Dr. Luis E. Todd a una entrevista con el Lic. Luis Echeverria Alavarez en la Residencia oficial de Los Pinos. En dicha entrevista se expusieron al Presidente los problemas para la terminacion del edificio del Instituto de Ingenieria Civil.

JOSE LUIS VALDEZ LOZANO HABLANDO ANTE EL PRESIDENTE ECHEVERRIA

BIBLIOTECA UNIVERSITARIA "RAUL RANGEL FRIAS"

Como resultado de la entrevista el Lic. Luis Echeverria Alvarez giro instrucciones para la canalizacion de los fondos necesarios para terminar dicha obra.

En el año de 1976 había una población estudiantil de 811 alumnos.

El dia 30 de Noviembre nuestra facultad en colaboracion con el Instituto Mexicano del Cemento y del Concreto llevo a cabo en el auditorio numero uno el curso "PRODUCTOS DE CONCRETO".

5.7 EL TERCER SIMPOSIO INTERNACIONAL SOBRE TECNOLOGIA DEL CONCRETO

El 18 de Febrero de 1977 Felipe Cavazos presentó su examen profesional, resolviendo el caso práctico "Análisis y diseño de un paso superior para peatones". El jurado calificador estuvo integrado por el Ing. David Fernández Camargo, como presidente el Ing. Anastasio Vázquez V. como secretario, el Ing. Reyes Martínez Mata como vocal. Felipe Cavazos fue aprobado en su examen profesional.

El 28 de Marzo de 1977 la junta directiva de la Facultad de Ingeniería Civil envió al Lic. José López Portillo, presidente Constitucional de los Estados Unidos Mexicanos, un escrito solicitándole ayuda para la terminación del edificio del Instituto de Ingeniería Civil.

En Marzo de 1977 se realizó el Tercer Simposio Internacional sobre Tecnología del Concreto y ademas un curso sobre "DISEÑO DE ESTRUCTURAS DE EDIFICIOS DE CONCRETO REFORZADO".

En marzo de ese año el equipo de futbol americano de nuestra facultad jugó un partido amistoso contra un equipo de Saltillo, el coach en jefe era el Ing. Ricardo Martinez Garza.