Actualmente existen en dicha biblioteca 6889 volúmenes entre libros y revistas.

La política editorial de la Facultad se ha caracterizado por promover la publicación de obras de carácter ingenieril principalmente los que han tenido como autores a maestros destacados de este plantel y trabajos cuyo fin es ampliar la cultura general de los estudiantes.

En 1988 se celebró el cuarenta aniversario de la fundación de los laboratorios (Ahora Instituto) con una reorganización de actividades.

6.9 ES ELECTO DIRECTOR EL ING. JUAN FRANCISCO GARZA TAMEZ

En Junio de 1989 se llevaron a cabo las votaciones para elección de director de nuestra Facultad para el periodo comprendido de Noviembre de 1989 a Noviembre de 1992. El procedimiento eleccionario se llevo a efecto de acuerdo a lo establecido en la Legislación Universitaria. El presidente de la Comisión Electoral fue el Ing. David Fernández Camargo que era el director de la Facultad los candidatos registrados fueron los Ings. Juan Francisco Garza Tamez quien fungía como jefe de la sección de Verificación y Control de Calidad de Materiales de Construcción y Oscar Moreira Flores catedrático de la materia de procedimientos de construcción. Después de llevar a cabo la votación correspondiente resulto ganador el Ing. Juan Francisco Garza Tamez quien egreso de nuestra facultad en el año de 1968 y labora en la misma desde 1965.

En ese año la Facultad participó en la organización del tercer Simposio CIB/RILEM sobre materiales y tecnología para la construcción de viviendas de bajo costo. También en ese año se crean el Laboratorio de Ingeniería Eléctrica para Ingenieros Civiles y el Departamento de Ingeniería de Tránsito.

El 31 de Octubre de 1989 Gerardo Gracia presentó su examen profesional. El título de su tesis fue "Sistema de análisis de precios unitarios y presupuestos". El jurado calificador estuvo integrado por el Ing. José Manuel López como presidente, el Ing. Luis Manuel Aranda como secretario, y el Ing. Reyes Martínez Mata como vocal. Gerardo Gracia fue aprobado en su examen profesional.

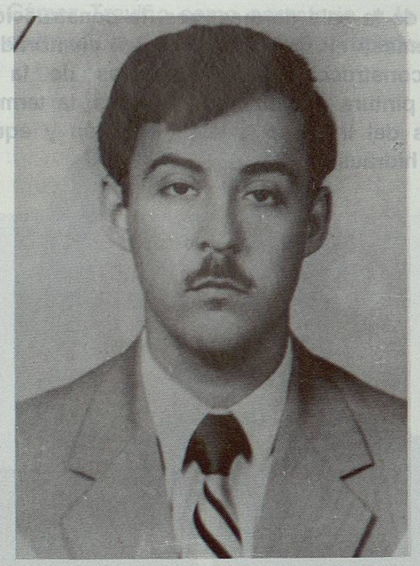

GERARDO MARTIN GRACIA TREVIÑO PRESENTO SU EXAMEN PROFESIONAL EL DIA 31 DE NOVIEMBRE DE 1989

En Noviembre el Ing. Garza Tamez tomó posesión como director de la Facultad y nombro como sus colaboradores al Ing. Benito Muñoz Hernández como Secretario Administrativo, al Ing. René Leonardo Flores López como Secretario Académico, al Ing. Oziel Chapa Martínez como Secretario de Postgrado, al Ing. Luis Manuel Aranda Maltez como Administrador General del Instituto de Ingeniería Civil y al Ing. Isidro Hiram Briones Castañeda como Secretario de Superación y Desarrollo.

Su gestión dedica actualmente esfuerzos por consolidar y dar continuidad a las reformas del plan de estudios; las cuales consisten, básicamente en hacerlo más congruente con las características que debe tener un egresado actualmente.

También debe mencionarse que se ha realizado la remodelación de la sala de maestros, la construcción de la nueva área de sistemas, el mejoramiento del alumbrado de aulas y pasillos,la reconstrucción de los climas de la biblioteca, la aplicación de pintura en celosía y plafones, la terminación de los departamentos del Instituto y la terminación y equipamiento del laboratorio de hidráulica.

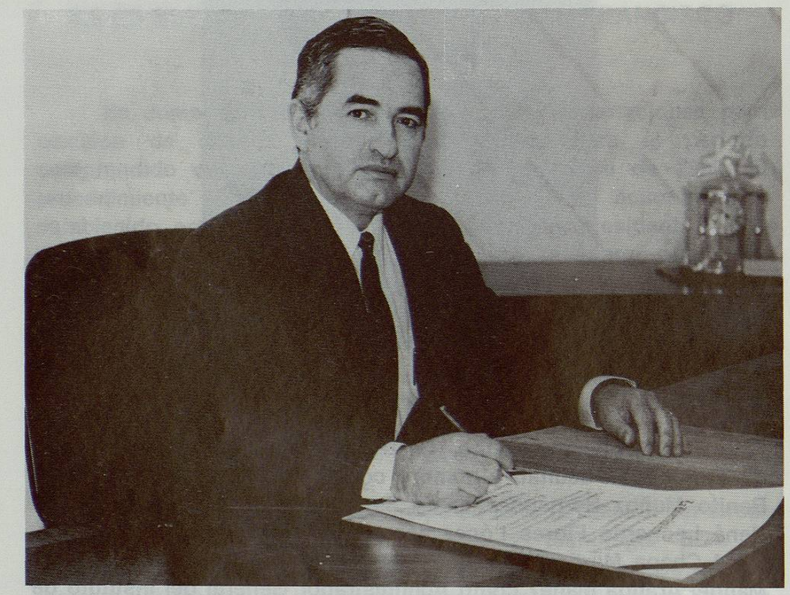

ING. JUAN FRANCISCO GARZA TAMEZ

6.10 EL INSTITUTO DE INGENIERIA CIVIL

El 4 de Octubre de 1990 Arnulfo Vela Leal presentó su examen profesional; resolviendo el caso práctico "Edificio para Agencia Aduanal en la Ciudad de Nuevo Laredo". El jurado calificador estuvo integrado por el Ing. Humberto García Moreno como presidente, el Ing. Francisco Gámez Treviño como secretario, y la Ing. Elizabeth Garza Martínez como vocal. Arnulfo Vela fue aprobado en su examen profesional.

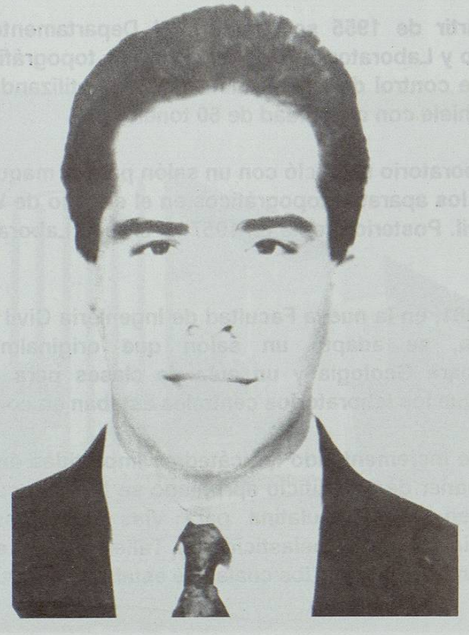

ARNULFO VELA LEAL PRESENTO SU EXAMEN PROFESIONAL EL DIA 4 DE OCTUBRE DE 1990

Como ya mencionamos antes la Facultad de Ingeniería Civil fue fundada el 16 de Octubre de 1933, siendo el Ing. Porfirio Treviño Arreola su primer director.