El dia jueves 21 de abril próximo pasado se realizo el sorteo correspondiente a este año, resultando ganadores de un viaje a Cancun los compañeros alumnos Juan José gonzalez de la Garza y Mario Roberto Estrada Zavala, de un viaje a Washington D.C. David Guerrero Moreno y Alfonso Villa Amador y de un viaje a Europa, Gastón Jaime Ramirez Mendoza y Marco Antonio Puente Prado

21 DE ABRIL DE 1994 SORTEO F.A.I.C.

7.9 El LX ANIVERSARIO.

En Junta Directiva celebrada el dia 1o de Abril de 1993 se acordó integrar un comité para que se encargara de organizar los festejos del LX Aniversario de la Facultad de Ingeniería civil de la Universidad Autónoma de Nuevo León.

El Ing. Juan Francisco Garza Taméz informó que como parte de los festejos previos con motivo de esta celebración el Ing. Raymundo Rivera Villarreal organizaría un Seminario Internacional sobre Tecnología del Concreto, al cual se invitaría a personas de Canada y Estados Unidos, también se presentaría por cada Jefe de Departamento del Instituto de Ingeniería Civil en una semana dedicada a esta conmemoración uno de los mejores trabajos de investigación que se hubiesen desarrollado y con los cuales se realizaría una publicación.

Como parte de los festejos del LX Aniversario el comité de festejos organizó el día 22 de Septiembre un partido de futbol soccer entre maestros y alumnos de nuestra facultad, y el día 23 de Septiembre un partido de softbol nuevamente entre maestros y alumnos de nuestra Facultad.

El comité de festejos organizó el día 7 de Octubre de 1993 el festival de la canción, el cual se llevó a cabo en el Auditorio Ing. Manuel Martínez Carranza ante un lleno absoluto y participaron en él tanto alumnos como maestros.

Interpretando la canción Las llaves de mi alma, el Ing. Javier Garza Cortina obtuvo el 1er. lugar, el 2o. lugar lo obtuvo Sonia Limón, interpretando el tema Hasta que me olvides, y el 3er. lugar fué ocupado por Roberto Valdivia Díaz de León.

También como parte de los festejos el día 14 de Octubre se llevó a cabo una revista musical interpretada por almunos de la Facultad en el Aula Magna de nuestra Universidad.

JUEGO DE FUTBOL SOCCER ENTRE MAESTROS Y ALUMNOS

JUEGO DE SOFTBOL ENTRE MEASTROS Y ALUMNOS

La culminación de los festejos del LX Aniversario se llevó a cabo el día 15 de Octubre de 1993. A las 10 de la mañana y teniendo como escenario el local del Aula Magna de la Universidad Autónoma de Nuevo León, se llevó a cabo una sesión solemne en la cual se hizo entrega de reconocimientos a Ex-Directores de nuestra Facultad, a los maestros que no obstante estar jubilados siguen laborando, a los maestros y empleados con 10 o más años de antigüedad y a los alumnos que obtuvieron los mas altos promedios en el semestre inmediato anterior. Esta ceremonia fué presidida por el Ing. Juan Francisco Garza Taméz y se contó con la presencia del Ing. Jesús Guzmán L. Secretario General del STUANL, con la presencia del Lic. Manuel Silos Martínez, Rector de nuestra Universidad, quien dirigiera un emotivo mensaje, el cual fué atentamente escuchado por todos los ahí presentes. Se contó también con la actuación de la orquesta Sinfónica de la U.A.N.L.

Posteriormente a partir de las 14:00 Hrs. la Dirección de la Facultad ofreció a todo el personal que labora en la misma así como a la totalidad de los alumnos un convivio en el local del Club de Leones San Nicolás en el cual se contó con la actuación del comediante Rodolfo Sebastián. Con este convivio que tanto disfrutaron y en el cual convivieron gratamente por varias horas maestros, alumnos y empleados de nuestra Facultad, se dieron por concluidos los festejos del LX Aniversario.

15 DE OCTUBRE DE 1993

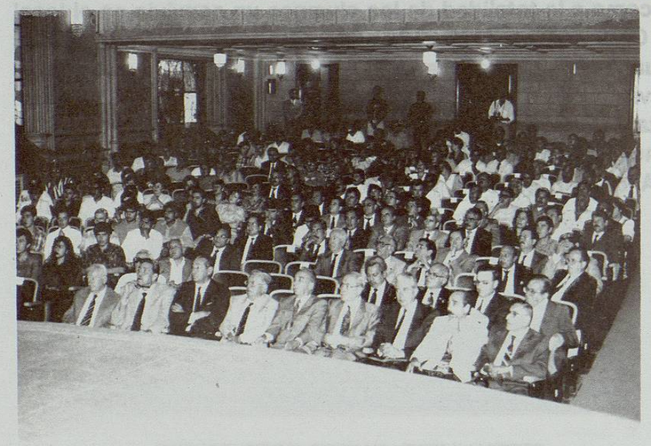

EN LA SESION SOLEMNE FUERON HOMENAJEADOS LOS EXDIRECTORES DE LA FACULTAD

7.10 EL FUTURO DE LA FACULTAD DE INGENIERIA CIVIL

En 1991 el Estado registró un cambio de autoridades en el gobierno local. Tanto en la administración que concluyó su gestión como en la entrante ha sido notoria y amplia la presencia de egresados de la Facultad.

En el gobierno del Lic. Jorge A. Treviño fueron colaboradores, destacados ingenieros civiles egresados de la Facultad. El Ing. Gregorio Farías Longoria como rector de la Universidad Autónoma de Nuevo León, el Ing. Cayetano Garza como director de Obras Viales, el Ing. Omar Ortíz como Director de la Red Estatal de Carreteras; junto con numerosos servidores públicos en distintas posiciones del gobierno del estado.

En el nuevo gobierno estatal, en el cual fué designado Rector de la Universidad Autónoma de Nuevo León el Lic. Manuel Silos Martínez, nuevamente figuran en posiciones de especial importancia muchos egresados de nuestra Facultád como el Ing. Leopoldo Espinoza Benavides como Secretario General de Gobierno, el Ing. César Lazo Hinojosa como Secretario de Obras Públicas, el Ing. Porfirio González Alvarez como Secretario de Turismo, el Ing. Julián de la Garza como Director de Prevención y Control de la Contaminación por citar algunos de ellos.

En otros ámbitos como el sector privado y social, y el ejercicio libre de la profesión muchos más egresados destacan a diario contribuyendo cada quién en un espacio en estos nuevos tiempos a la transformación social de Nuevo León.