ING. GONZALO OCAÑAS DOMINGUEZ
DIRECTOR DE NOVIEMBRE DE 1964 A OCTUBRE DE 1967

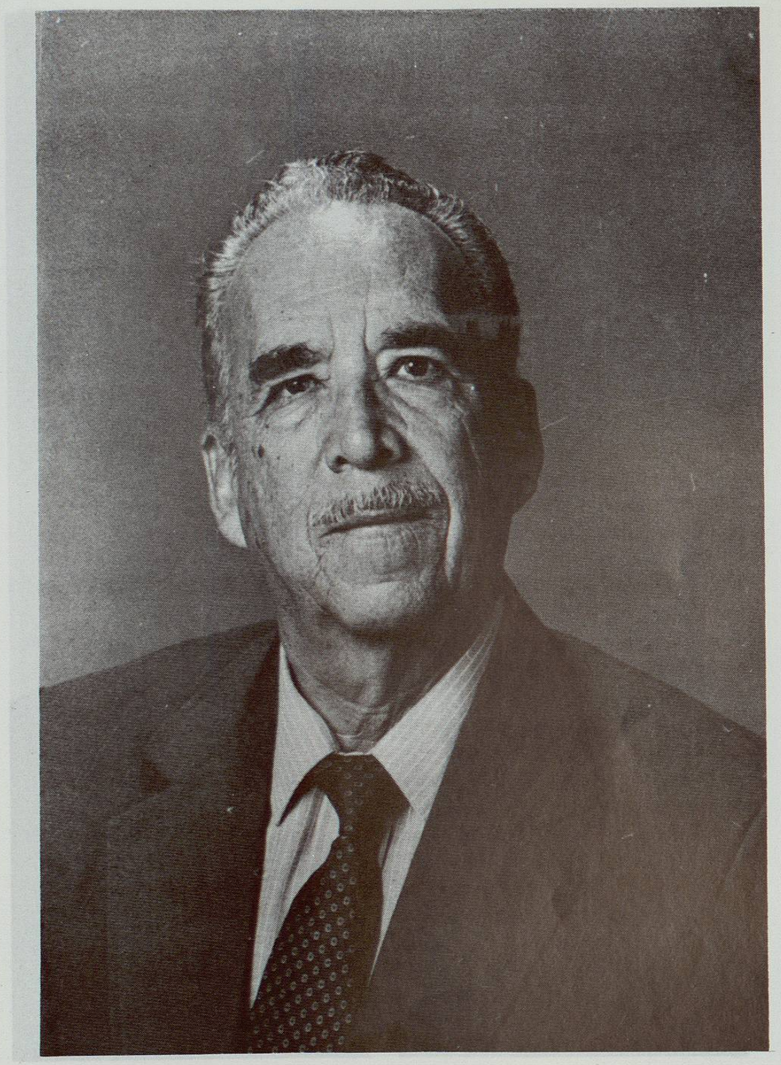

ING. JOSE MANUEL LOPEZ
DIRECTOR DE OCTUBRE DE 1967 A NOVIEMBRE DE 1969

ING. OSWALDO LOZANO LLANES
DIRECTOR DE NOVIEMBRE DE 1969 A DICIEMBRE DE 1969, DE FEBRERO DE 1971 A ABRIL DE 1971 Y DE JUNIO DE 1971 A NOVIEMBRE DE 1971

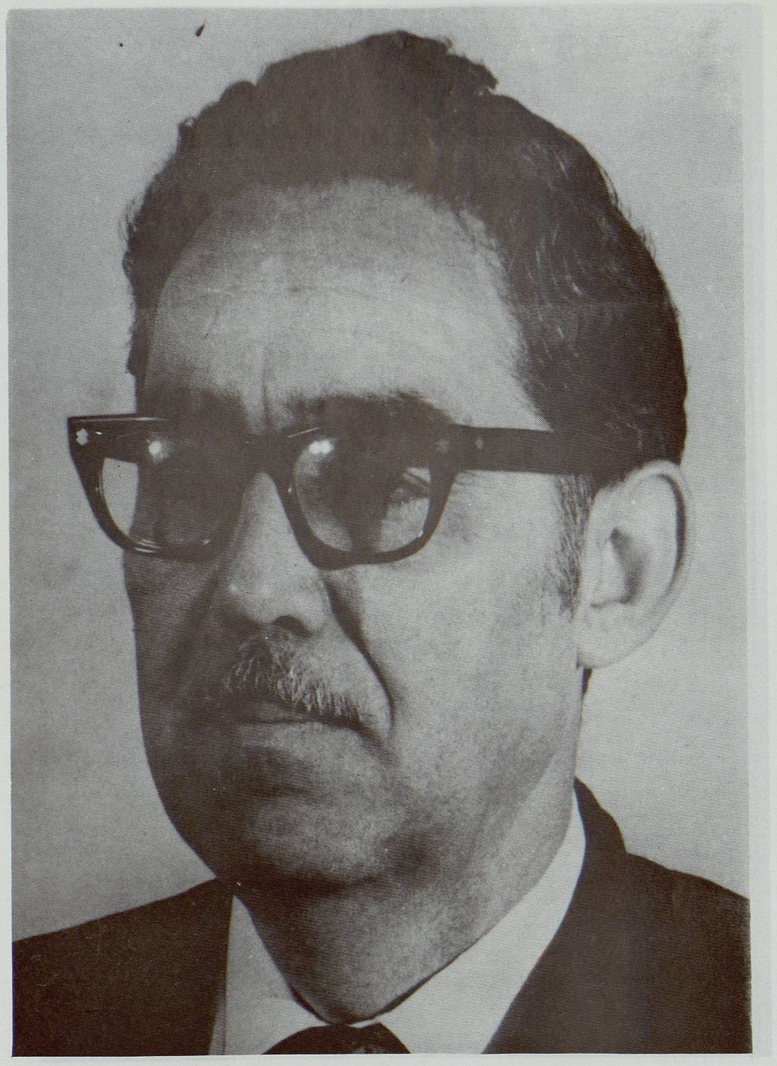

ING. HECTOR ULISES LEAL FLORES
DIRECTOR DE DICIEMBRE DE 1969 A FEBRERO DE 1971

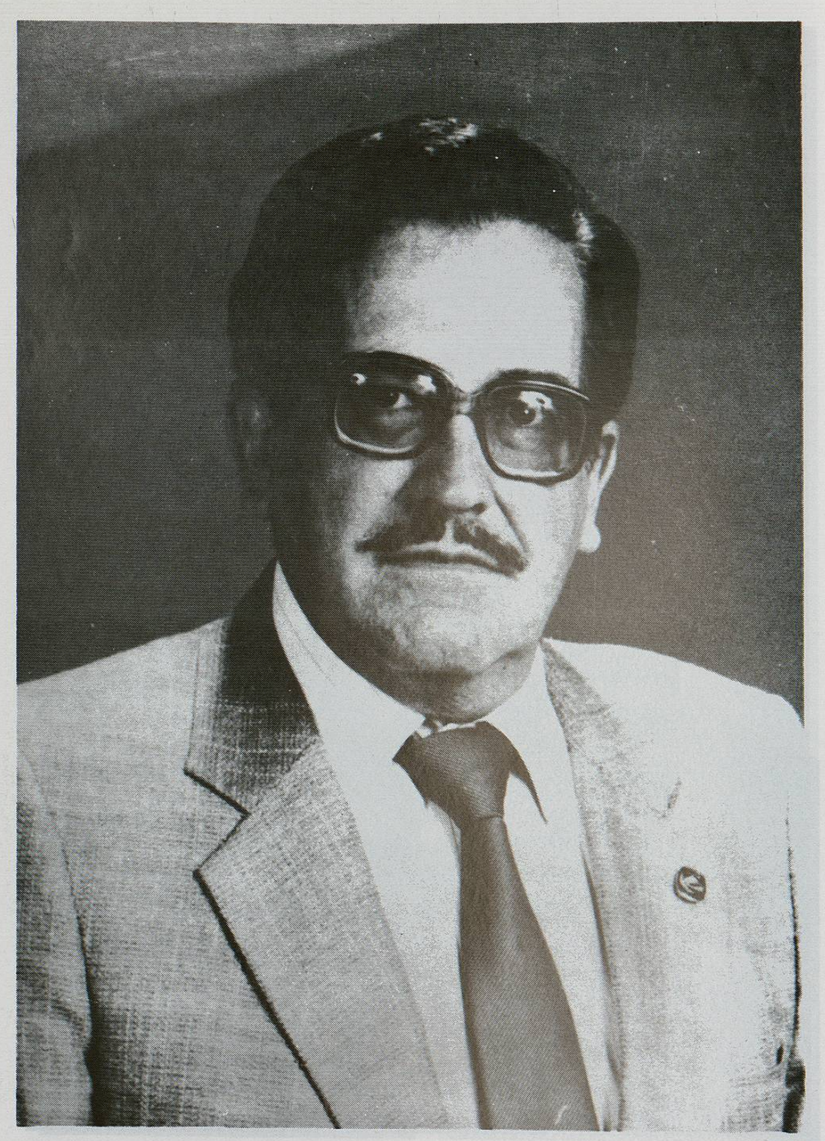

ING.ELIUD GUADIANA ANCIRA
DIRECTOR DE ABRIL DE 1971 A JUNIO DE 1971

ING. MARIO GARCIA ORDAZ
DIRECTOR DE NOVIEMBRE DE 1971 A JULIO DE 1972