Así como su familia ha rescatado la tradición de preparar el auténtico pan de Bustamente. (cociéndolo en horno de leña), Fancisco Casso Luna ha retomado también la tradición de fabricar mecedoras con las técnicas y estilo originales de este oficio.

Ingeniero Agrónomo, profesión que le ha ayudado a manejar la recolección del palmito, Francisco, es de los pocos carpinteros que en forma individual continúa fabricando mecedoras, pues para él, trabajar sólo es mejor, porque de esta forma asegura sus clientes y la calidad de lo que entrega.

Fiel a la tradición, él mismo baja el palmito de la sierrra para luego procesarlo y tenerlo listo; también escoge personalmente la madera y todo el proceso lo realiza en forma manual para conseguir una mejor calidad en su acabado.

Para Francisco Casso, es importante el fomentar el que más gente vuelva a retomar los viejos oficios y que vivan de ellos, consiguiendo con esto, mantener las costumbres y tradiciones de Bustamante.

Su taller se encuentra por la calle Escobedo número 105 Nte. al fondo de la panadería "La Superior", propiedad de su familia siendo así que los Casso de Luna son un ejemplo de cómo rescatando los viejos oficios se puede vivir y superarse.

PREPARACION DE EL PAN EN "LA FAVORITA" DE DON NARCISO ENRIQUE ESCALANTE.

DULCERIA Y PANADERIA "LA UNICA", DE DON LOLO CASTILLO.

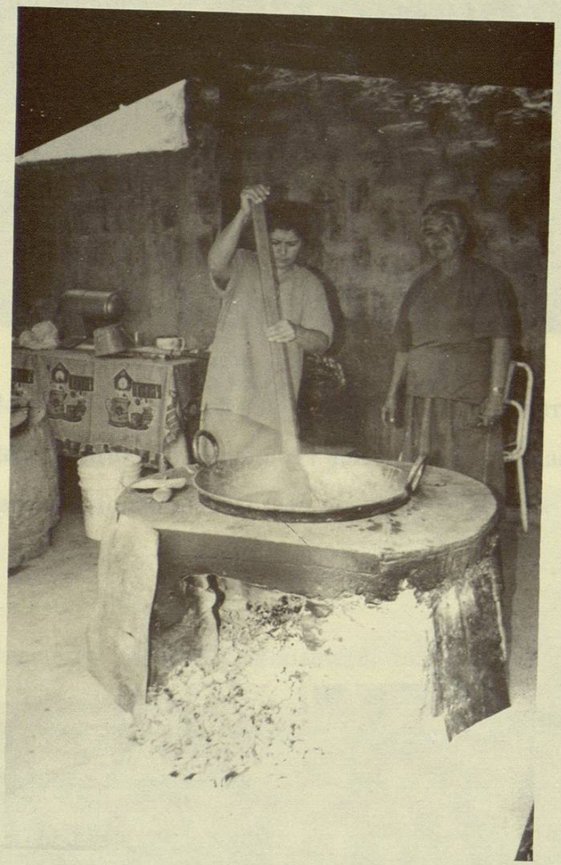

CINCO HORAS PARA PREPARAR LA SABROSA
LECHE QUEMADA DE "LA UNICA".

PANADERIA "LA ESPECIAL" DE LA SRA. ARGELIA GONZALEZ.

SABROSO PAN DE "LA ESPECIAL".

MOLINO DEL RANCHO DE VINO "LA GUADALUPANA".

FERMENTACION DEL MEZCAL EN EL RANCHO DE VINO "LA GUADALUPANA".

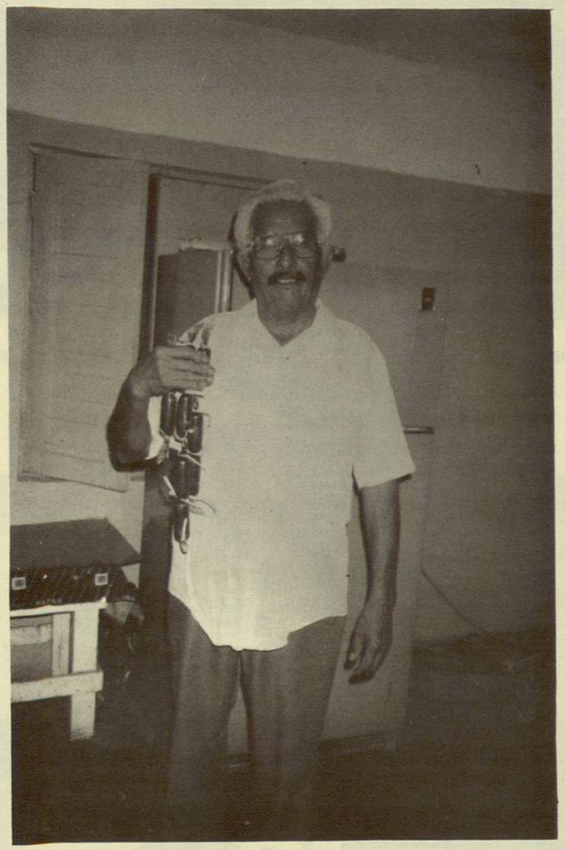

DON JACINTO MOLINA
CON SU TRADICIONAL CHORIZO DE CERDO.

PIÑATAS DE CARRIZO Y PAPEL TRADICIONALES,
ELABORADAS POR JUANA LOPEZ.

DULCERIA "BUSTAMANTE" DEL SR. JUAN TREVIÑO, TRADICION
EN LECHE QUEMADA.

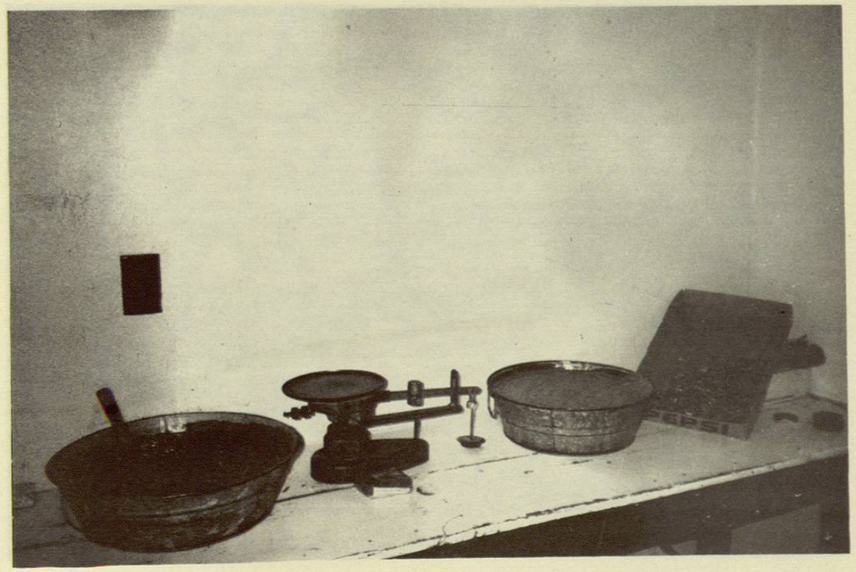

LECHE QUEMADA EN LA DULCERIA "BUSTAMANTE".

MECEDORA, ELABORADA POR FRANCISCO CASSO EN SU TALLER.

SILLAS DE LO MAS RESISTENTES, CONSTRUIDAS POR DON AMADOR SANCHEZ, FIEL A LA TRADICION.

MADERA SECANDO AL SOL EN EL TALLER DE DON AMADOR SANCHEZ.

PALMITO SECANDO AL SOL

ARTESANIAS "LEON".

TALLER DE ARTESANIAS "GOMEZ".

MECEDORA DE ARTESANIAS "LEON".