

FIGURAS

FIGURA 1
POBLACION POR EDAD DE PACIENTES QUE ABANDONARON
TRATAMIENTO ANTITUBERCULOSO EN GPE, APODACA Y JUAREZ N.L.

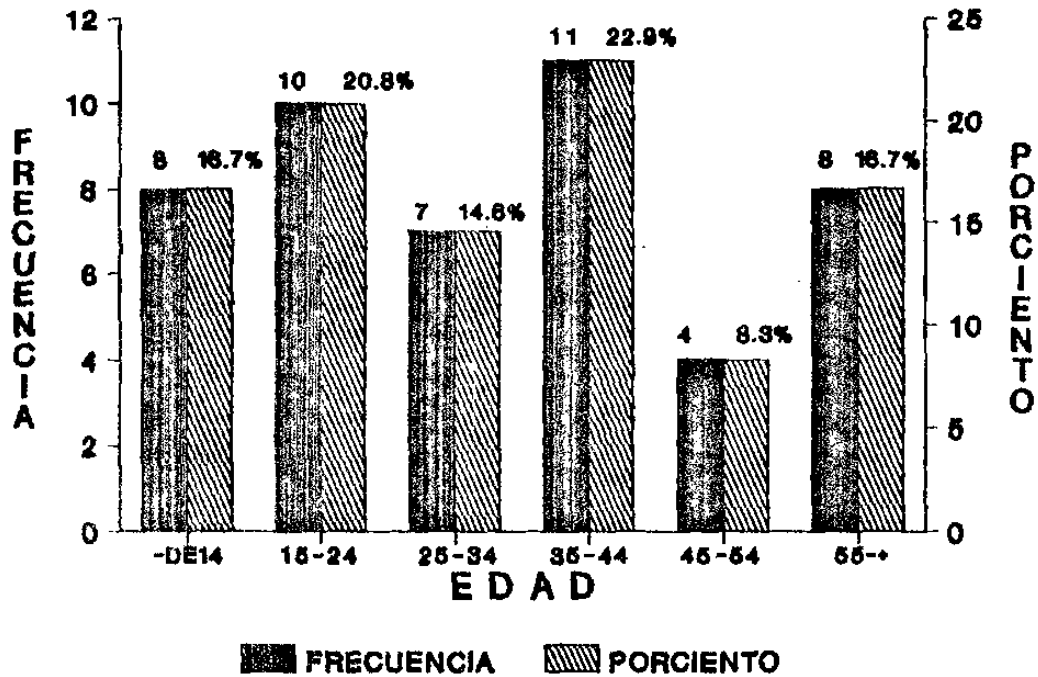

FUENTE: DIRECTA DEL ESTUDIO

En relación con la edad de los pacientes con diagnóstico de tuberculosis y que han abandonado el tratamiento se observó que en el grupo de menos de 14 a 44 años más frecuente el abandono representado por un 58.3 por ciento.

CUADRO 2
SEXO DE PACIENTES QUE ABANDONARON TRATAMIENTO
ANTITUBERCULOSO EN GPE, APODACA Y JUAREZ N.L.

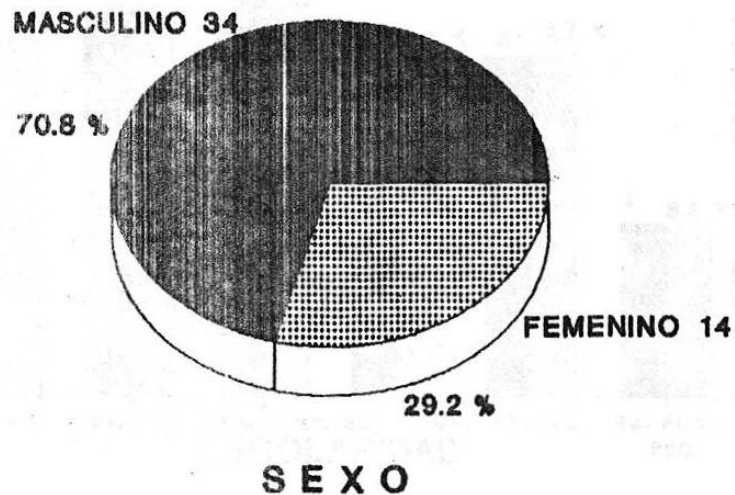

FUENTE: DIRECTA DEL ESTUDIO

La característica de sexo de los pacientes con tuberculosis que han abandonado el tratamiento durante el año 1993 correspondió la mayor proporción al sexo masculino con un 70.8 por ciento.

FIGURA 3
ESCOLARIDAD DE PACIENTES QUE ABANDONARON TRATAMIENTO
ANTITUBERCULOSO EN GPE, APODACA Y JUAREZ N.L.

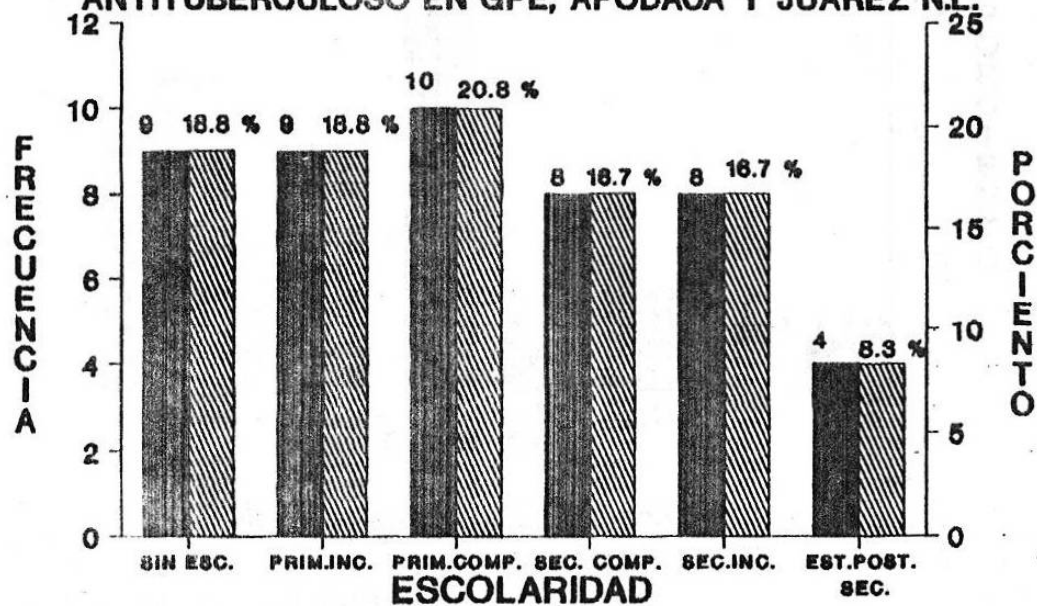

■ FRECUENCIA ▨ PORCIENTO
 ESC.- ESCOLARIDAD INC.- INCOMPLETA
 PRIM.- PRIMARIA COMP.- COMPLETA SEC.- SECUNDARIA
 FUENTE: DIRECTA DEL ESTUDIO

En el aspecto de escolaridad se encontró que la población con tuberculosis que no tiene escolaridad o que tiene primaria incompleta corresponde al 37.6 por ciento; con primaria completa se obtuvo un 20.8 por ciento y solo un 8.3 por ciento de la población realizó estudios post-secundaria.

FIGURA 4
OCUPACION DE PACIENTES QUE ABANDONARON TRATAMIENTO
ANTITUBERCULOSO EN GPE, APODACA Y JUAREZ N.L.

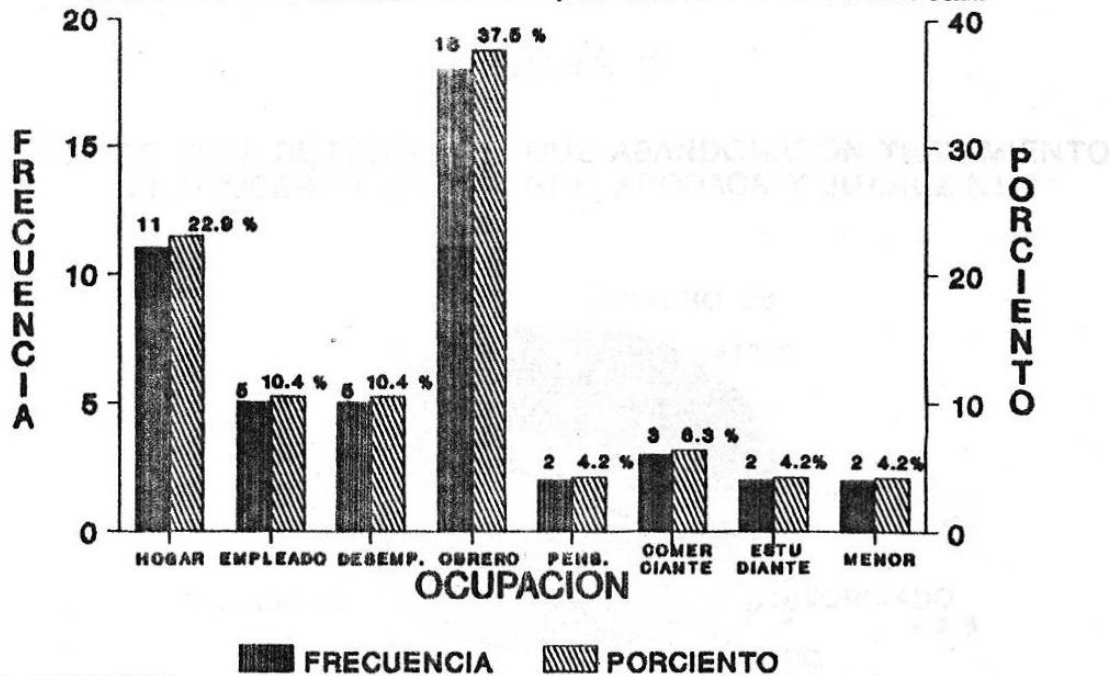

PENS.- PENSIONADO
 DEEMP.- DESEMPLEADO

FUENTE: DIRECTA DEL ESTUDIO

Respecto a la ocupación de los pacientes que abandonaron el tratamiento antituberculoso se observó que el 37.5 por ciento labora como obrero, el 22.9 por ciento se dedica a actividades del hogar; un 10.4 por ciento es empleado y otro 10.4 por ciento se encuentra desempleado, el resto que es el 18.9 por ciento es comerciante, pensionado ó menor.

FIGURA 5

ESTADO CIVIL DE PACIENTES QUE ABANDONARON TRATAMIENTO ANTITUBERCULOSO EN GPE, APODACA Y JUAREZ N.L.



FUENTE: DIRECTA DEL ESTUDIO

Del estado civil de los pacientes diagnosticados con tuberculosis pulmonar que abandonaron el tratamiento, se obtuvo un 45.8 por ciento para casados y un 41.7 por ciento para solteros, el resto de 12.6 por ciento correspondió a viudos, divorciados y que viven en unión libre.

FIGURA 6
ESTRATO ECONOMICO DE PACIENTES QUE ABANDONARON
TRATAMIENTO ANTITUBERCULOSO EN GPE, APODACA Y JUAREZ N.L.

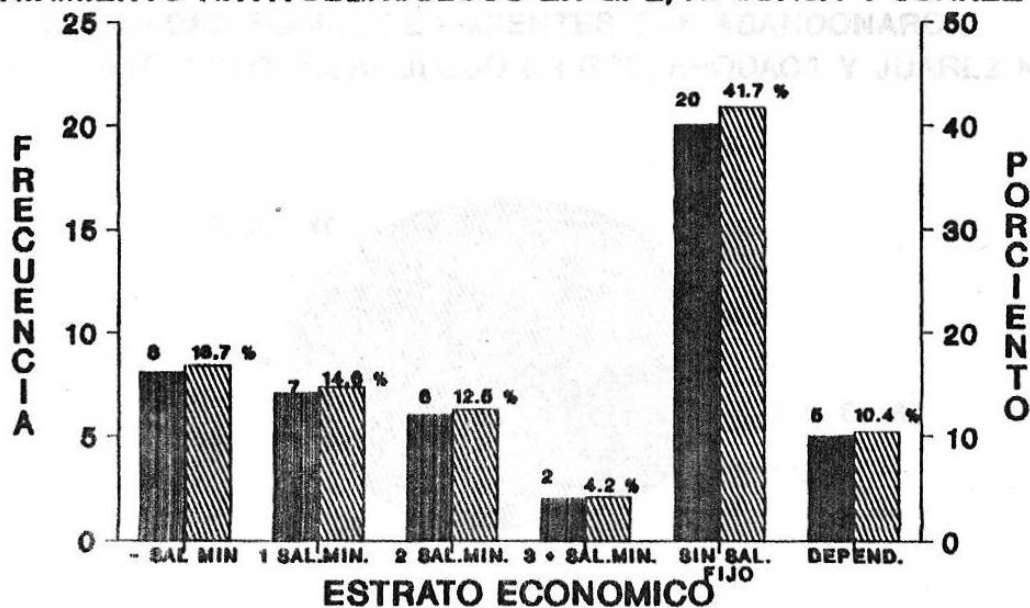

MIN- MINIMO

SAL.- SALARIO

DEPEND.- DEPENDIENTE

FUENTE: DIRECTA DEL ESTUDIO

■ FRECUENCIA ▨ PORCIENTO

En relación con el estrato económico estudiado a través de su ingreso mensual se obtuvo que un 58.4 por ciento se encuentra sin salario fijo ó gana menos de un salario mínimo. Solamente el 4.2 por ciento percibe un ingreso mensual de tres o más salarios mínimos.

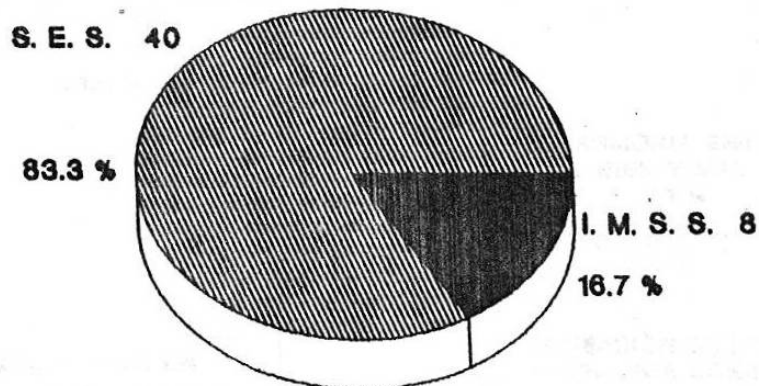
FIGURA 7**SEGURIDAD SOCIAL DE PACIE
TRATAMIENTO ANTITUBERCULOSO I****JE ABANDONARON
APODACA Y JUAREZ N.L.****SEGURIDAD SOCIAL****FUENTE: DIRECTA DEL ESTUDIO**

En cuanto a la seguridad social que tiene derecho para su atención médica, los datos obtenidos reflejan que el 83.3 por ciento pertenecen a la secretaría estatal de salud (Población abierta) y el 16.7 por ciento tiene derecho a la seguridad social.

FIGURA 8

CONCEPTO DE SALUD DE LOS PACIENTES QUE ABANDONARON TRATAMIENTO ANTITUBERCULOSO EN GPE, APODACA Y JUAREZ N.L.

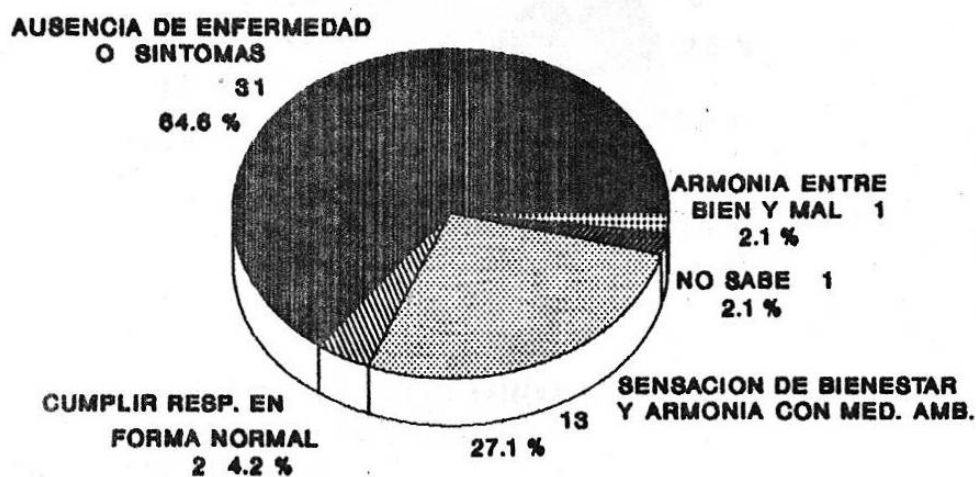

MED.- MEDIO
 AMB.- AMBIENTE
 RESP.- RESPONSABILIDADES
 FUENTE: DIRECTA DEL ESTUDIO

De la población con abandono del tratamiento anti-tuberculoso respecto al concepto de salud fué el siguiente: El 64.6 por ciento manifestó ausencia de enfermedad o síntomas, el 27.1 por ciento sensación de bienestar y armonía con el medio ambiente; el resto 8.4 por ciento es cumplir responsabilidades y actividades en forma normal, y armonía entre el bien y el mal.

FIGURA 9

NUMERO DE MIEMBROS POR FAMILIA DE PACIENTES QUE ABANDONARON TRATAMIENTO ANTITUBERCULOSO EN GPE., APODACA Y JUAREZ N.L.

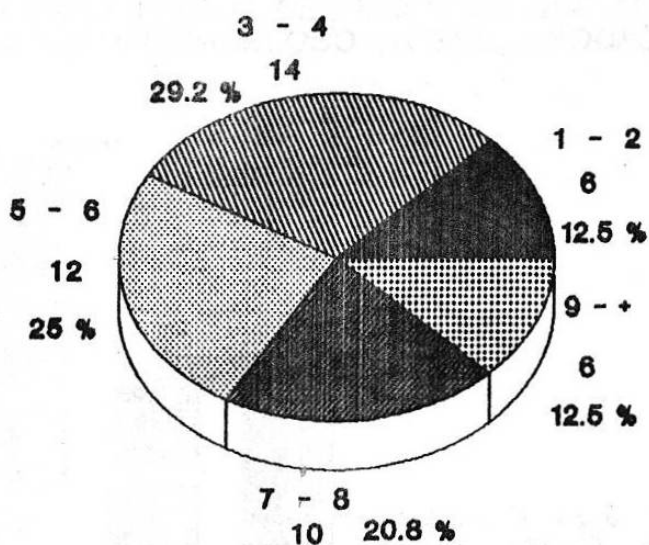

**NUMERO DE MIEMBROS
POR FAMILIA**

FUENTE: DIRECTA DEL ESTUDIO

El número de miembros por familia de pacientes tuberculosos que abandonaron el tratamiento es de 29.2 por ciento con 3 y 4 miembros, 25 por ciento de 5 y 6 y 20.8 por ciento con 7 y 8 miembros. El 75 por ciento se encuentra entre 3 y 8 miembros por familia.

FIGURA 10
POSICION EN LA FAMILIA DE PACIENTES QUE ABANDONARON
TRATAMIENTO ANTITUBERCULOSO EN GPE., APODACA Y JUAREZ N.L.

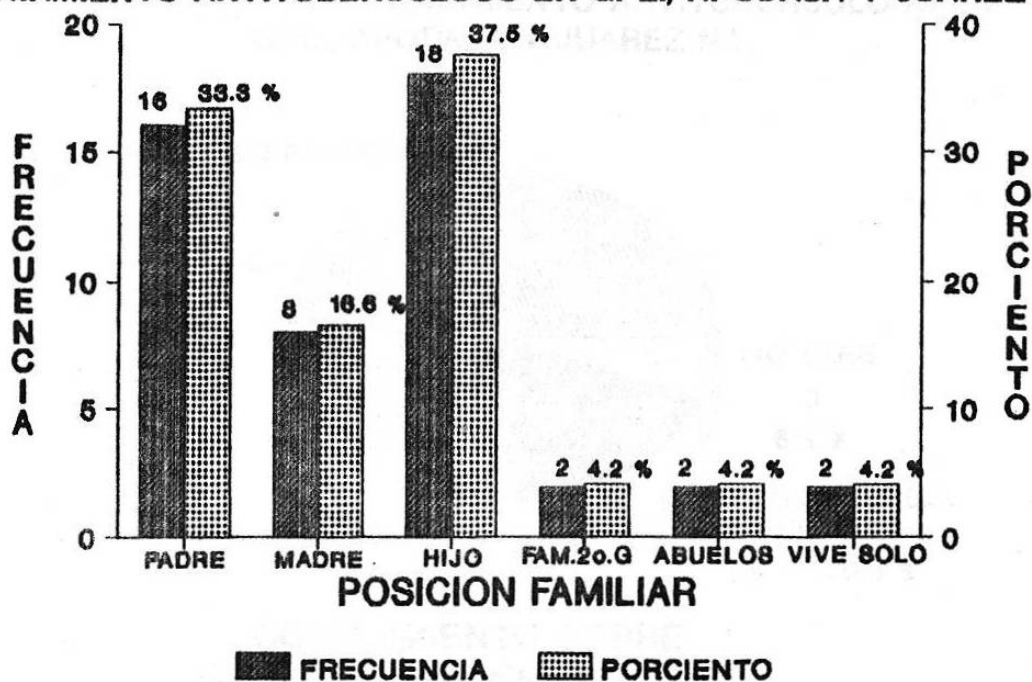

G.- GRADO

FUENTE: DIRECTA DEL ESTUDIO

La posición que ocupa en la familia el paciente tuberculoso que abandonó el tratamiento es como sigue: El 37.5 por ciento es hijo, el 33.3 por ciento es el padre, el 16.6 por ciento corresponde a la madre y el resto 12.6 por ciento es familiar en segundo grado, abuelos o vive solo.

FIGURA 11
CONOCIMIENTO SOBRE NOMBRE DE LA ENFERMEDAD DE PACIENTES
QUE ABANDONARON TRATAMIENTO ANTITUBERCULOSO EN
GPE., APODACA Y JUAREZ N.L.

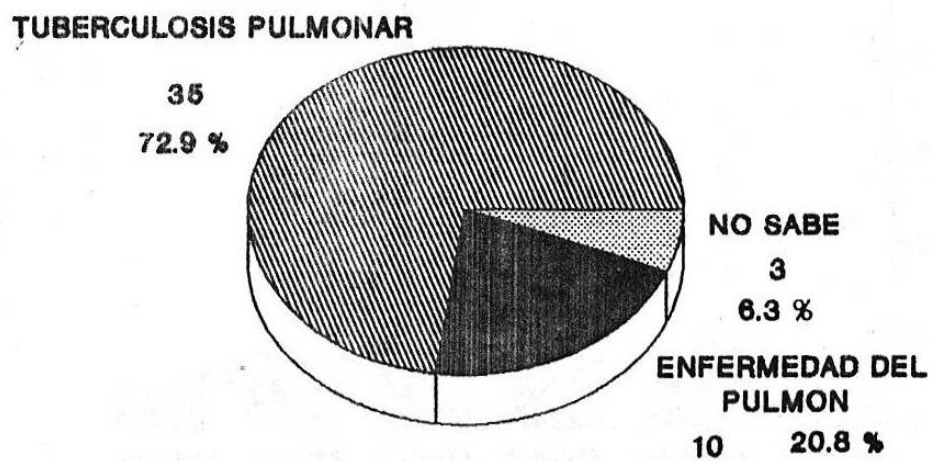

CONOCIMIENTO SOBRE
NOMBRE DE LA ENFERMEDAD

FUENTE: DIRECTA DEL ESTUDIO

De los pacientes tuberculosos que abandonaron el tratamiento el 72.9 por ciento conoce el nombre de la enfermedad, el 20.8 por ciento lo relaciona con enfermedad del pulmón, el 6.3 por ciento no sabe el nombre de la enfermedad ni la relación de ésta con el pulmón.

FIGURA 12
CONOCIMIENTO DE DURACION DEL TRATAMIENTO DE PACIENTES QUE
ABANDONARON TRATAMIENTO ANTITUBERCULOSO EN
GPE., APODACA Y JUAREZ N.L.

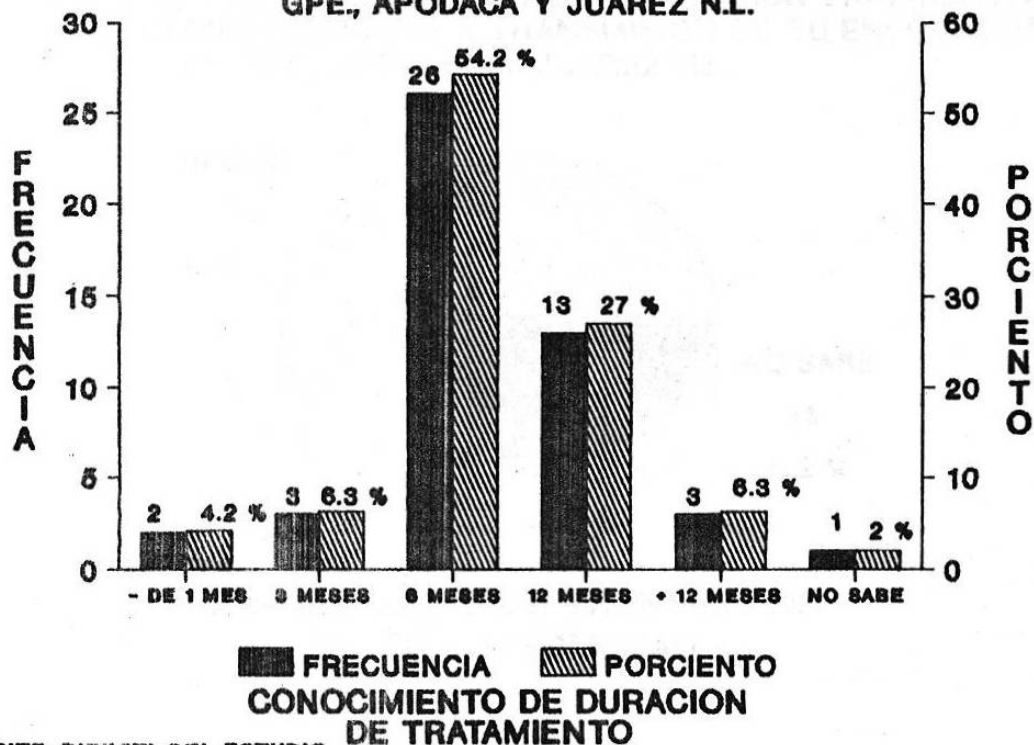

FUENTE: DIRECTA DEL ESTUDIO

De los 48 pacientes con abandono del tratamiento tuberculoso el 54.2 por ciento sabe que la duración del tratamiento es hasta seis meses, el 27 por ciento conoce que la duración del tratamiento es hasta doce meses, el 18.8 por ciento restante fluctua entre menos de un mes, más de doce meses, o no sabe la duración del tratamiento.

FIGURA 13

CONOCIMIENTO DE PACIENTES QUE ABANDONARON TRATAMIENTO ANTITUBERCULOSO RESPECTO A TRANSMISION DE SU ENFERMEDAD EN GPE., APODACA Y JUAREZ N.L.

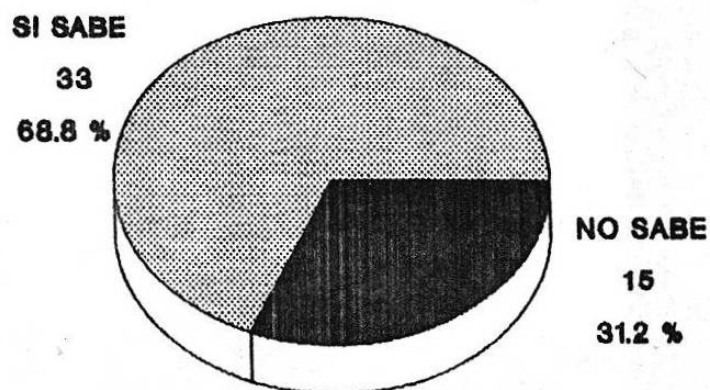

CONOCIMIENTO DE TRANSMISION DE SU ENFERMEDAD

FUENTE: DIRECTA DEL ESTUDIO

El conocimiento de los pacientes observados respecto a la transmisión de la enfermedad el 68.8 por ciento conoce que su enfermedad es transmisible, el resto 31.2 por ciento no lo sabe.

FIGURA 14
FORMA EN QUE PIENSAN QUE ENFERMARON LOS PACIENTES QUE
ABANDONARON TRATAMIENTO ANTITUBERCULOSO EN GPE., APODACA
Y JUAREZ N.L.

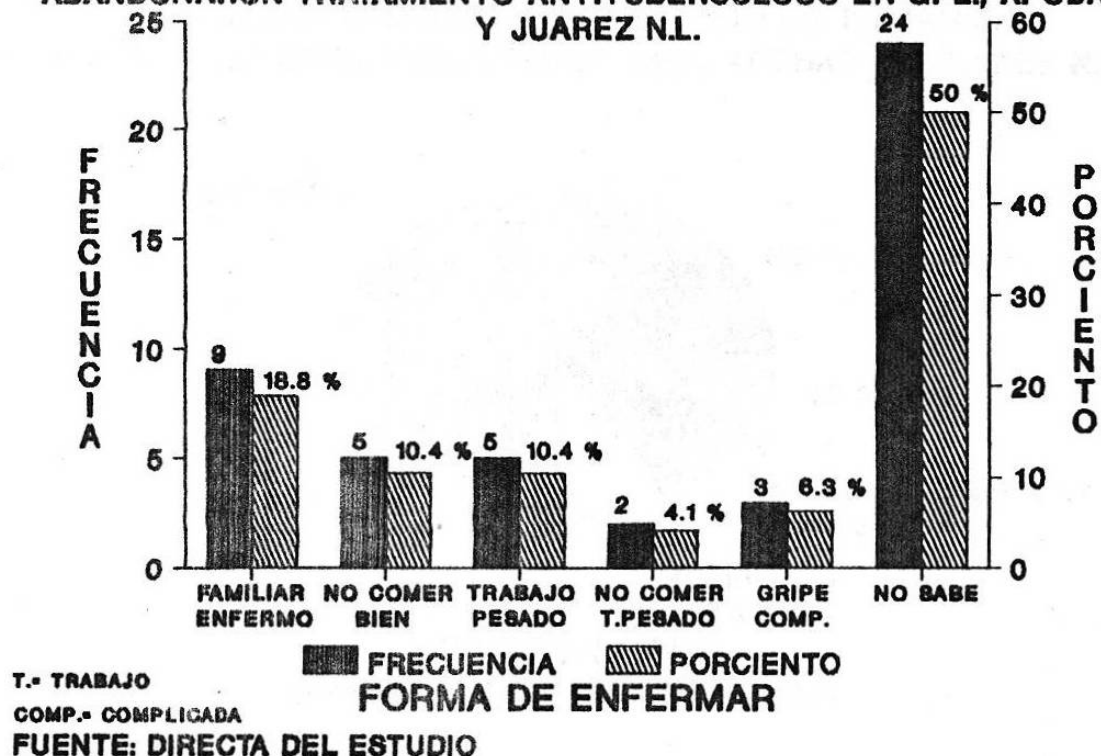

En relación a la forma en que los pacientes piensan que enfermaron el 50 por ciento no lo sabe, el 20.8 por ciento percibe que enfermó por no comer bien y tener un trabajo pesado, y el 18.8 por ciento considera que enfermó por tener un familiar con el mismo problema.

FIGURA 15

**CREENCIA SOBRE EFECTOS DEL ABANDONO DE TRATAMIENTO
ANTITUBERCULOSO EN PACIENTES DE GPE., APODACA Y JUAREZ N.L.**



FUENTE: DIRECTA DEL ESTUDIO

De la población estudiada respecto a los efectos sobre el abandono del tratamiento antituberculoso: el 62.4 por ciento sabe que puede agravarse, el 12.4 por ciento piensa que puede continuar igual, el 10.3 por ciento piensa que no le sucederá nada, el 8.3 por ciento piensa que puede morir; por último un 6.3 por ciento no sabe lo que pasaría por abandonar el tratamiento.

62841

FIGURA 16

**DECISION ANTE EL DIAGNOSTICO DE ENFERMEDAD EN PACIENTES
QUE ABANDONARON TRATAMIENTO ANTITUBERCULOSO
EN GPE., APODACA Y JUAREZ N.L.**

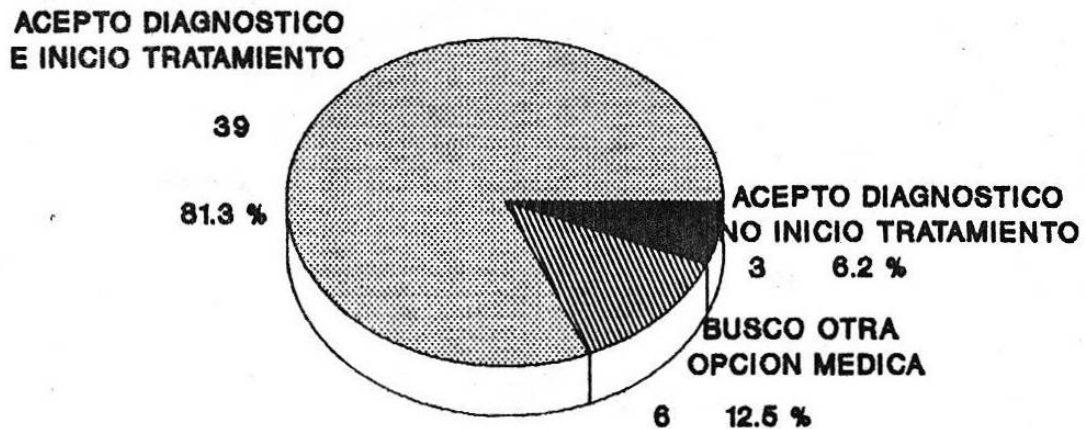

**DECISION DEL PACIENTE
ANTE EL DIAGNOSTICO**

FUENTE: DIRECTA DEL ESTUDIO

La decisión que tomó el paciente cuando le diagnosticaron la tuberculosis fue: El 81.3 por ciento aceptó el diagnóstico e inició el tratamiento, el 12.5 por ciento buscó otra opción médica y el 6.2 por ciento aceptó el diagnóstico pero no inició el tratamiento.

FIGURA 17

EFFECTOS EN LA FAMILIA POR ABANDONO DEL TRATAMIENTO ANTITUBERCULOSO EN PACIENTES DE GPE., APODACA Y JUAREZ N.L.

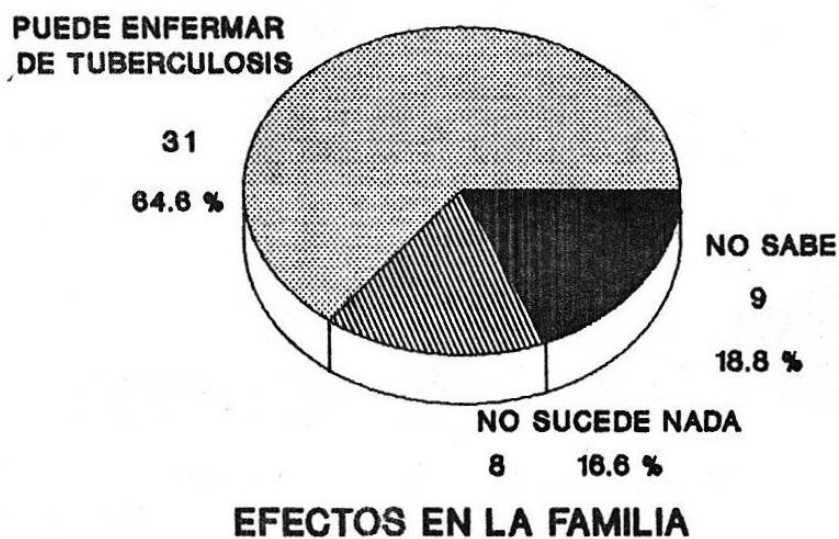

FUENTE: DIRECTA DEL ESTUDIO

De los 48 pacientes que abandonaron el tratamiento un 64.6 por ciento sabe que la familia puede contraer una enfermedad, un 18.8 por ciento ignora lo que le sucedería a su familia y un 16.6 por ciento piensa que no pasaría nada.

FIGURA 18
CREENCIAS SOBRE LOS DAÑOS CAUSADOS A PACIENTES POR ABANDONO
DE TRATAMIENTO ANTITUBERCULOSO EN GPE., APODACA Y JUAREZ N.L.

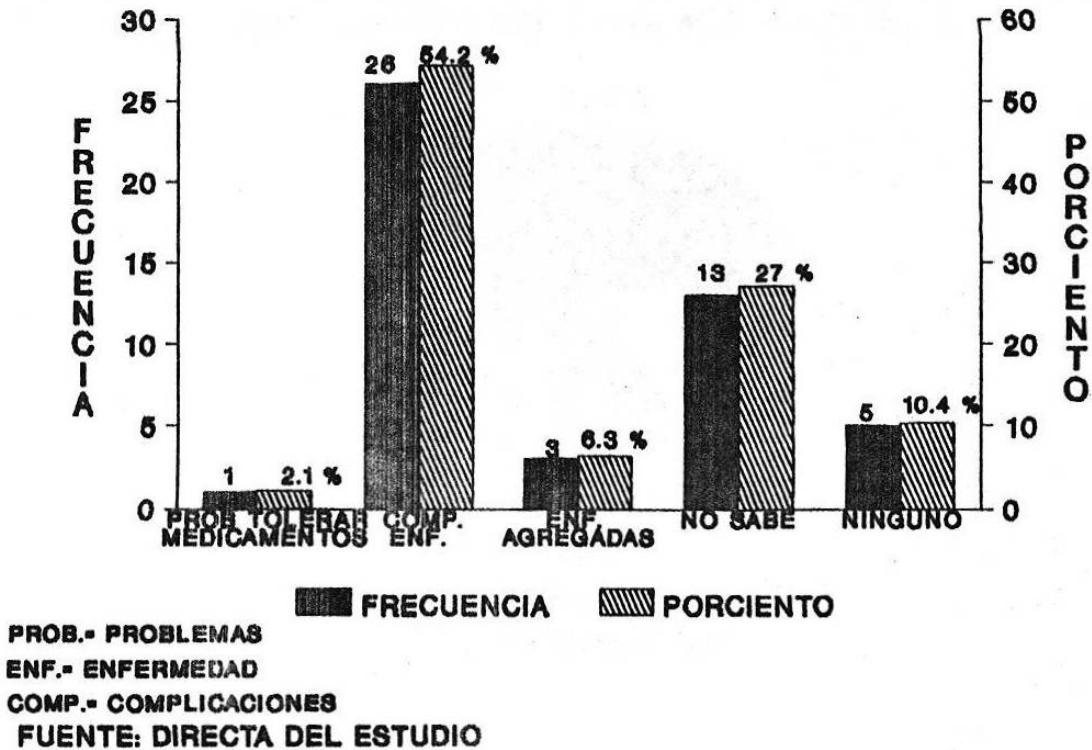

En relación con la creencia de daños que ocasionan el abandono del tratamiento antituberculoso el 54.2 por ciento considera que la enfermedad puede complicarse, el 27 por ciento no sabe que daños le pueden ocasionar, el 10.4 por ciento señala que no tendrá daño por abandonar el tratamiento; el resto 8.4 por ciento refiere enfermedades agregadas y problemas de intolerancia al medicamento.

FIGURA 19
SEVERIDAD POR ABANDONO DE TRATAMIENTO ANTITUBERCULOSO
DE PACIENTES EN GPE., APODACA Y JUAREZ N.L.

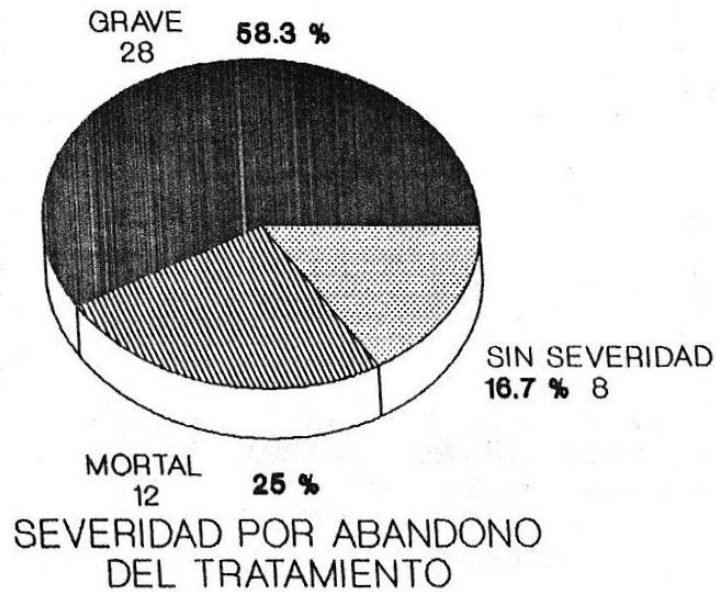

FUENTE: DIRECTA DEL ESTUDIO

La severidad de la enfermedad por causa del abandono del tratamiento en la población estudiada fué el siguiente: El 83.3 por ciento percibe que se agravaría y sería mortal la enfermedad, y el 16.7 por ciento señaló no tener severidad de la enfermedad al abandonar el tratamiento.

FIGURA 20
CREENCIAS SOBRE BENEFICIOS POR TERMINAR TRATAMIENTO DE
PACIENTES QUE ABANDONARON TRATAMIENTO ANTITUBERCULOSO EN
GPE., APODACA Y JUAREZ N.L

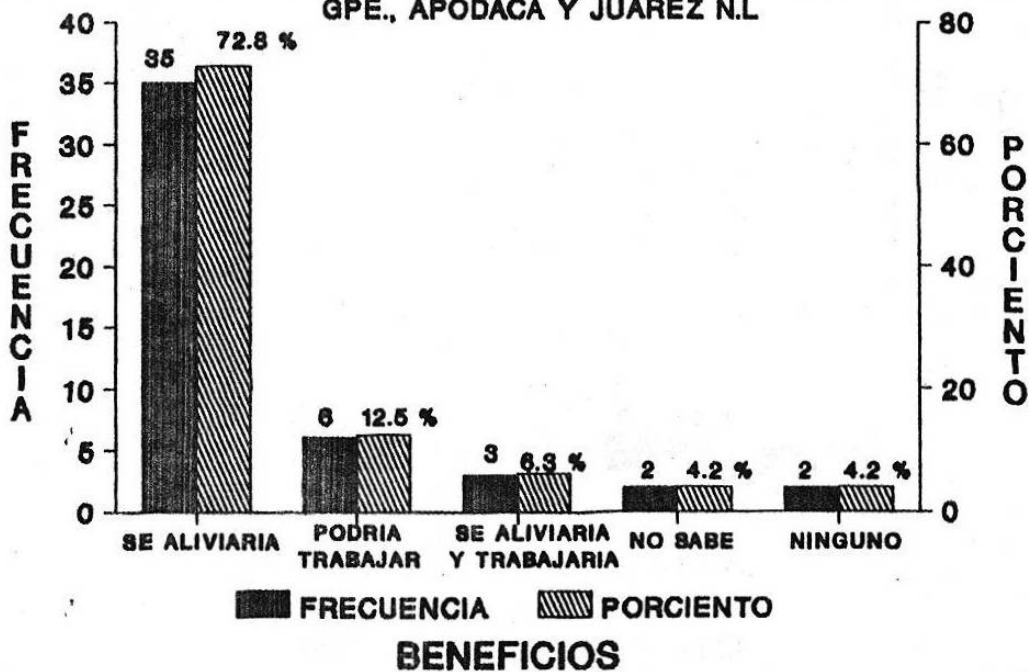

FUENTE: DIRECTA DEL ESTUDIO

Las respuestas de los pacientes en cuanto a la creencia de beneficios que obtendría por terminar el tratamiento antituberculoso fueron los siguientes: El 72.8 por ciento se aliviaría, el 18.8 por ciento percibe que se aliviaría y podría trabajar; el resto el 8.2 por ciento considera que no obtendría beneficios ó desconoce que beneficios obtendría.