

**ANALISIS E INTERPRETACION**

**DE LA INFORMACION**

ENCUESTA APLICADA A PERSONAL  
DE NOVA

1. DATOS GENERALES:

SEXO:

Femenino	=	61
Masculino	=	129

EDAD:

De 16 a 25	=	33
De 26 a 35	=	90
De 36 en Adelante	=	67

ESTADO CIVIL:

Solteros	=	89
Casados	=	101

# ENCUESTA APLICADA AL PERSONAL DE NOVA COMPARATIVO

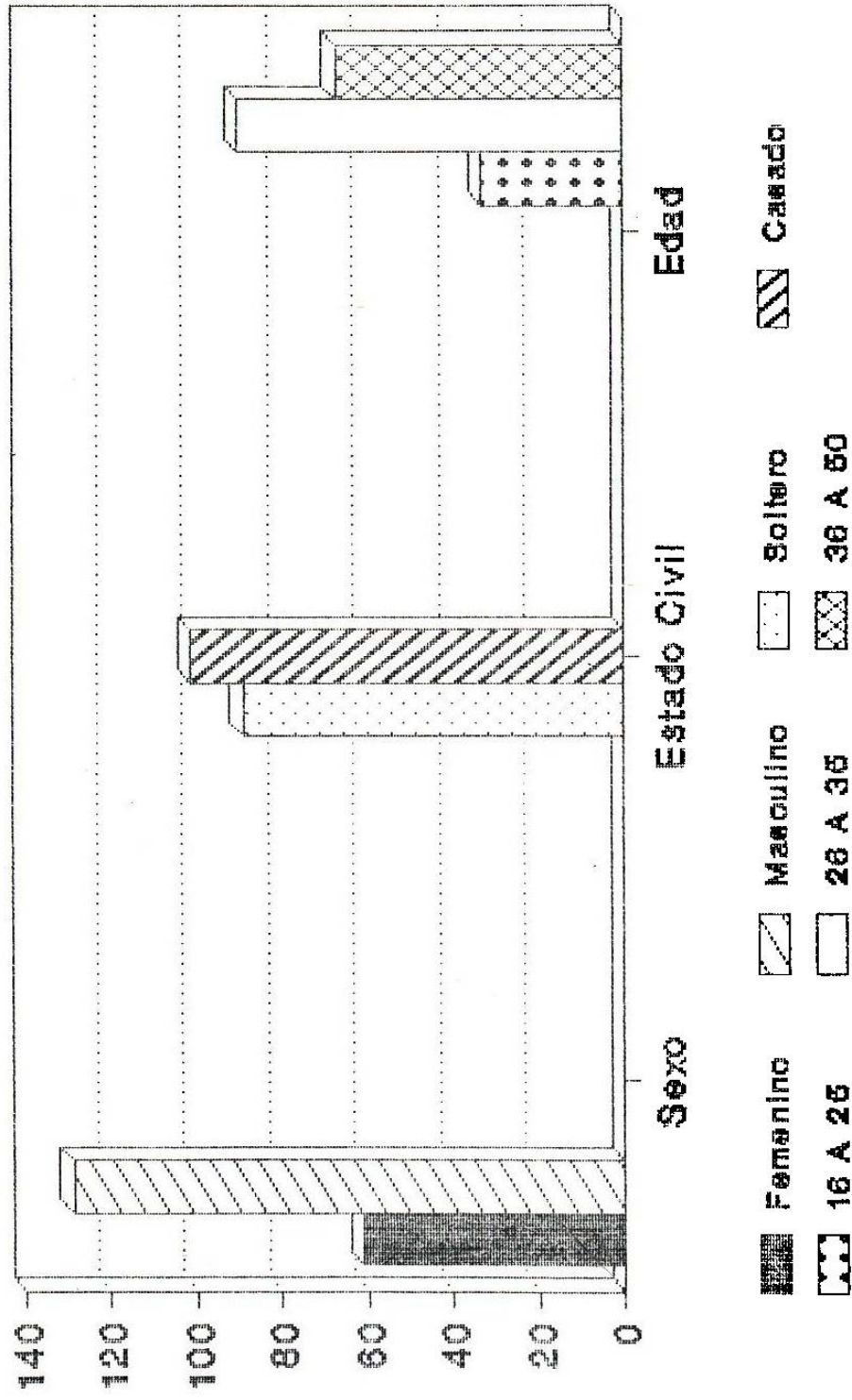

DATOS GENERALES

CUADRO No. 1

Distribución del Personal Encuestado, según el grado de conocimiento sobre sus objetivos de trabajo.

Grado de conocimientos sobre Objetivos de Trabajo.	No. de Personas	%
Claramente Definidos	127	67
Definidos	60	31
Poco Definidos	3	2
Sin Definir	0	0
TOTAL	190	100%

# ENCUESTA APLICADA AL PERSONAL DE NOVA COMPARATIVO

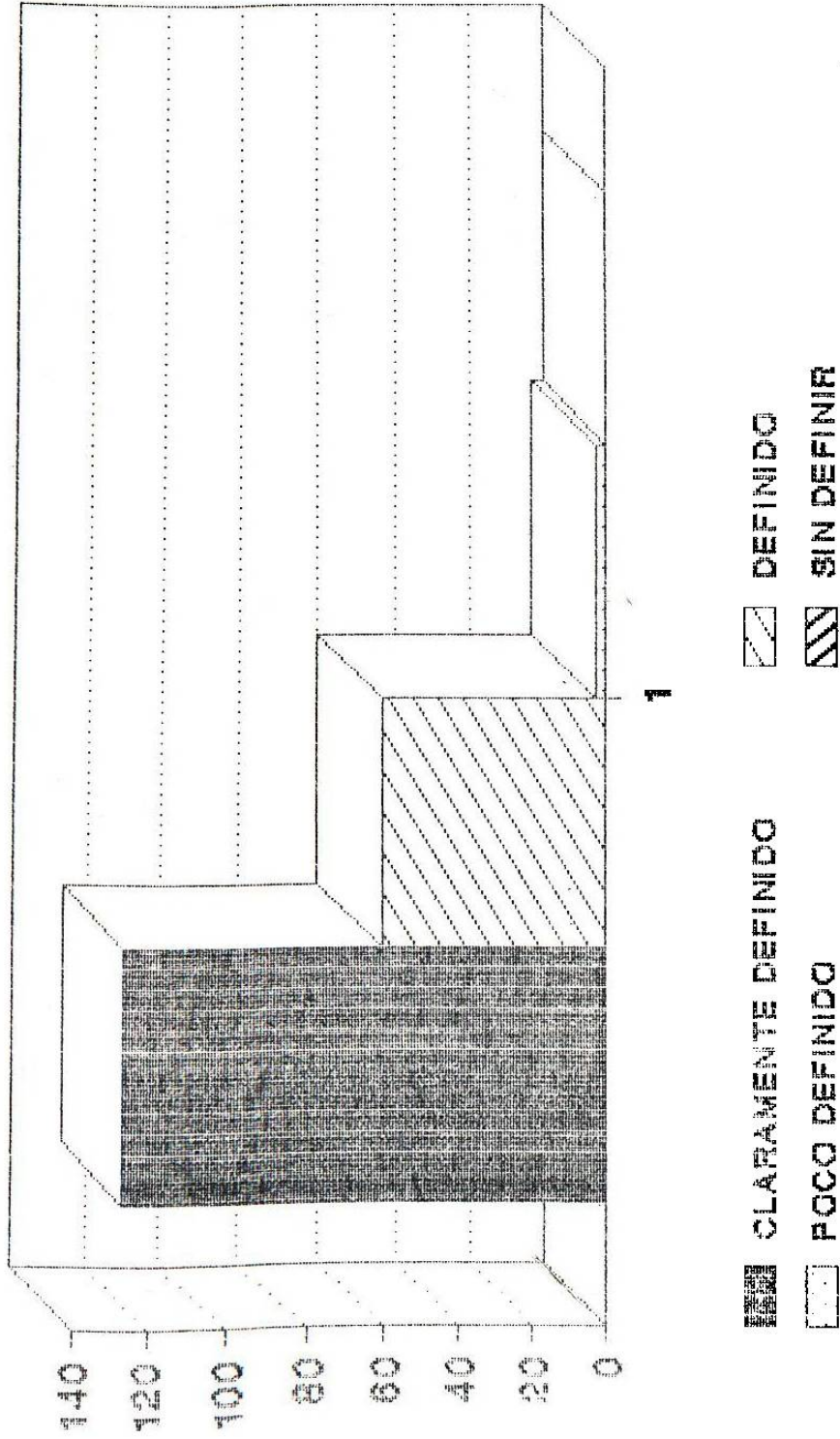

QUE GRADO DE CONOCIMIENTO TIENE SOBRE  
LOS OBJETIVOS DE SU TRABAJO.

CUADRO NO. 2

Distribución del Personal Encuestado, sobre la información que reciben de sus superiores para el cumplimiento de sus Objetivos.

Información que reciben de sus Superiores para el Cumplimiento de sus Objetivos.	No de Personas	%
Muy Adecuada	67	35
Adecuada	114	60
Inadecuada	9	5
<b>TOTAL</b>	<b>190</b>	<b>100%</b>

# ENCUESTA APLICADA AL PERSONAL DE NOVA COMPARATIVO

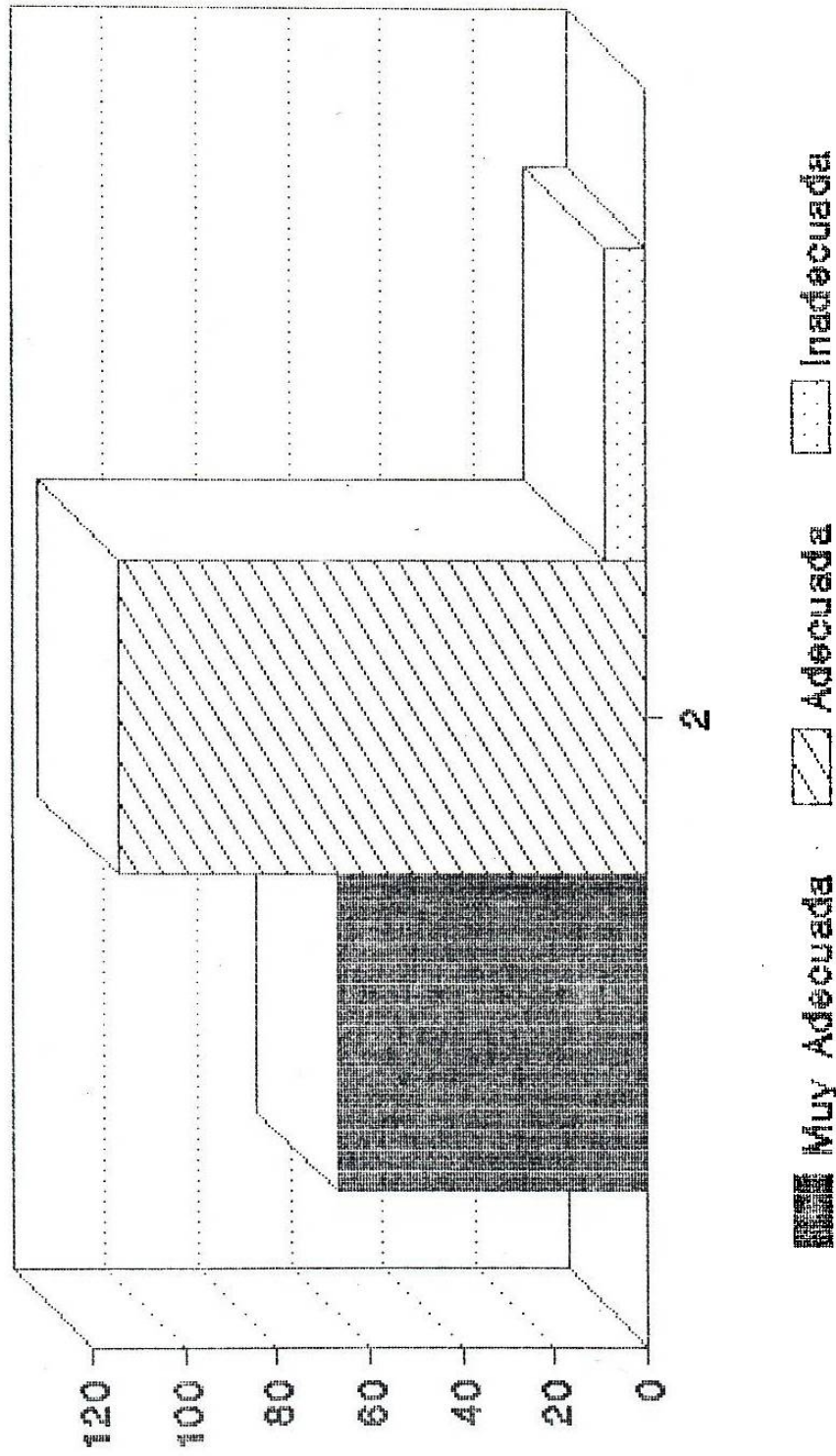

Como clasificaria la informacion que recibe de sus superiores para el cumplimiento de sus objetivos?

CUADRO No. 3

Distribución del Personal Encuestado, sobre el grado de libertad que tiene para tomar decisiones en el ejercicio de sus funciones.

Grado de libertad para la toma de decisiones en el ejercicio de sus funciones.	No. de Personas	%
Alto	95	50
Medio	88	46
Bajo	7	4
Nulo	0	0
TOTAL	190	100%



# ENCUESTA APLICADA AL PERSONAL DE NOVA COMPARATIVO

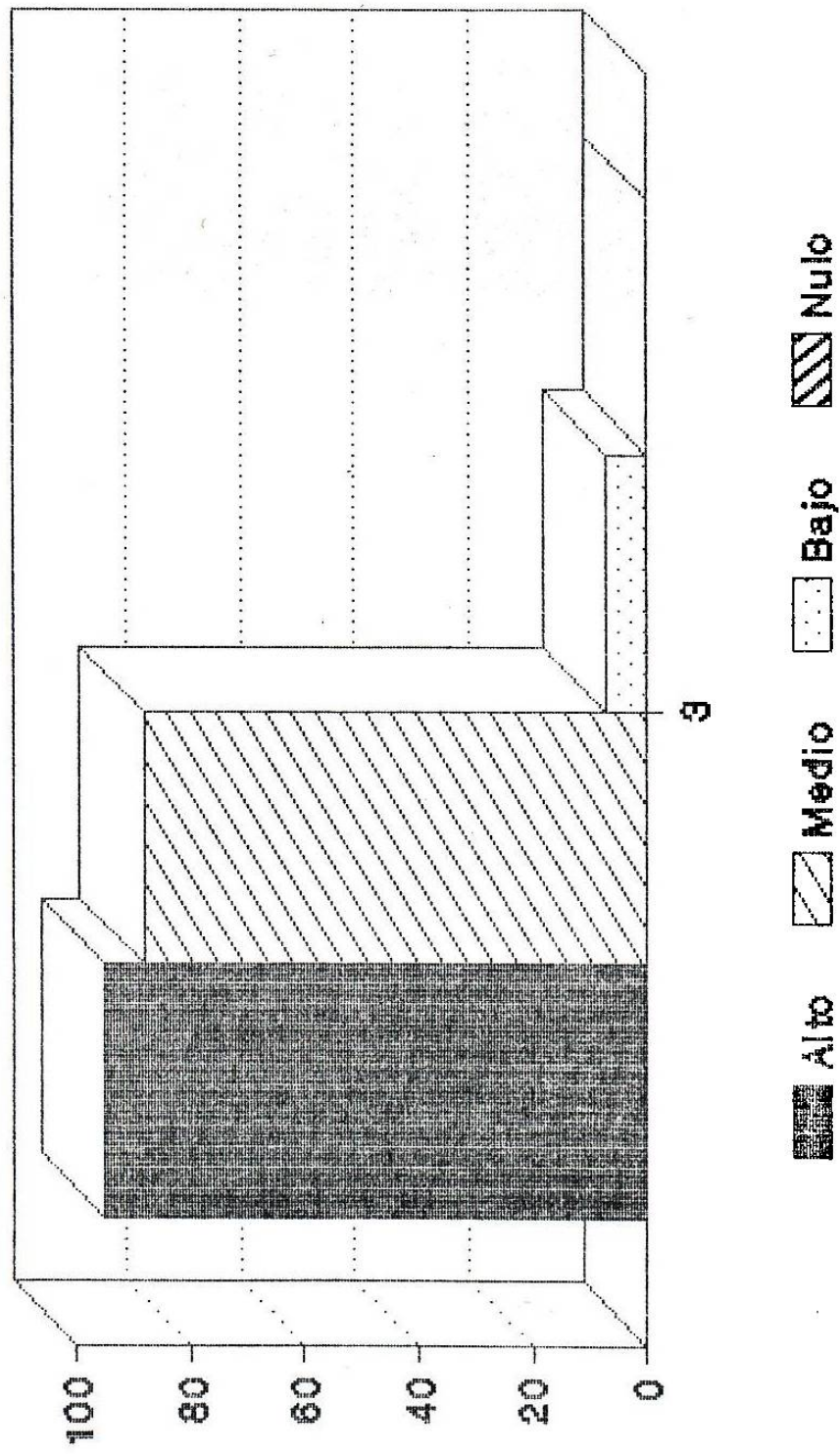

Que grado de libertad tiene para tomar decisiones en el ejercicio de sus funciones?

CUADRO No. 4

Distribución del Personal Encuestado, sobre la clasificación de la Retro-Alimentación que recibe de sus superiores en sus resultados de trabajo.

Clasificación de la Retro-Alimentación que es recibida por los Superiores en sus resultados de trabajo.	No. de Personas	%
En Tiempo:		
Oportuna	161	85
Inoportuna	29	15
TOTAL	190	100%
En Cantidad:		
Suficiente	152	80
Insuficiente	38	20
TOTAL	190	100%
En Calidad:		
Adecuada	164	86
Inadecuada	26	14
TOTAL	190	100%

# ENCUESTA APLICADA AL PERSONAL DE NOVA COMPARATIVO

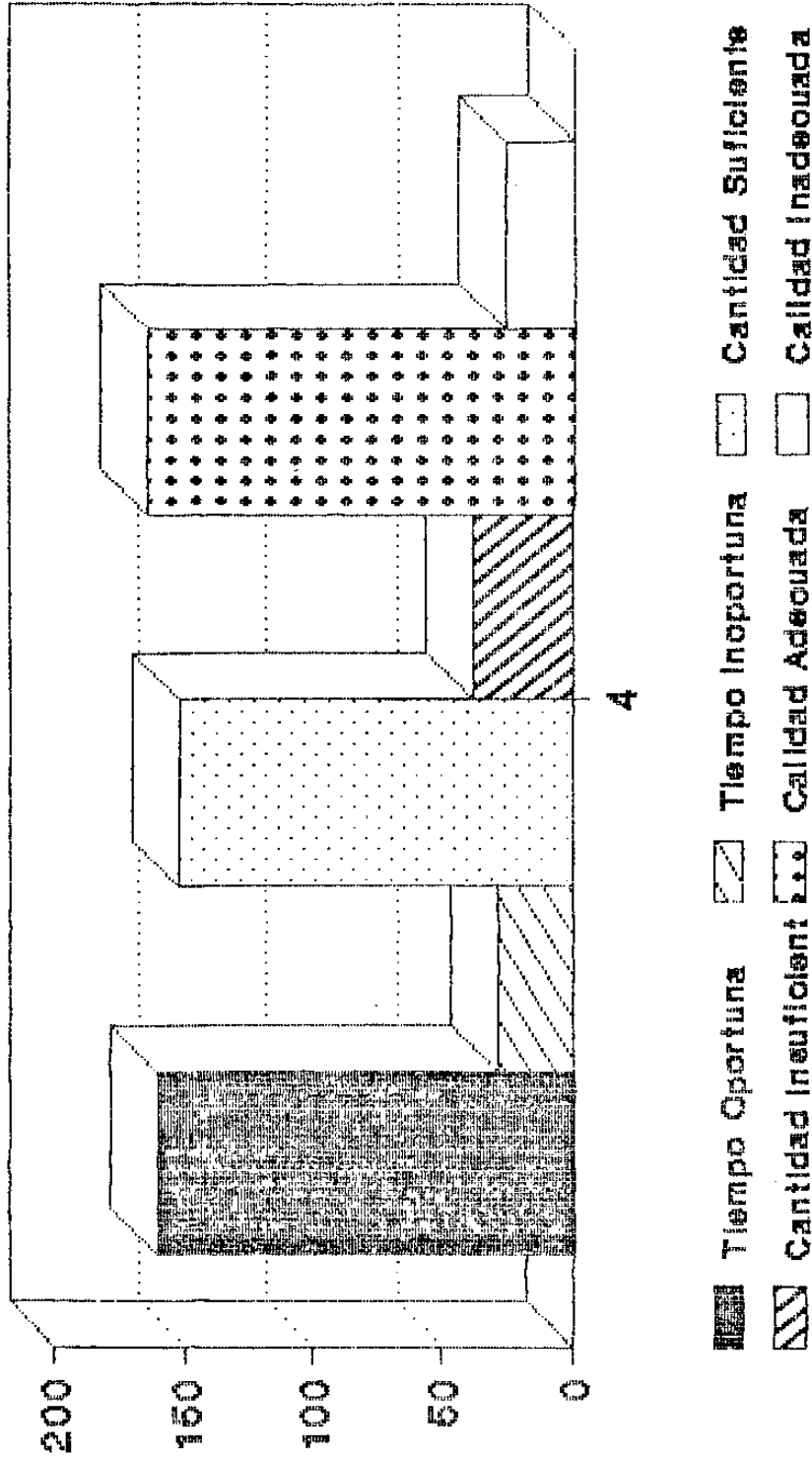

4

Como clasificaria la retro-alimentacion que recibe de sus superiores en sus resultados de trabajo?

CUADRO No 5

Distribución del Personal Encuestado, sobre la integración a su equipo de trabajo.

Integración Personal a su Equipo de Trabajo.	No. de Personas	%
Excelente	72	38
Buena	107	56
Regular	11	6
Mala	0	0
TOTAL	190	100%

# ENCUESTA APLICADA AL PERSONAL DE NOVA COMPARATIVO

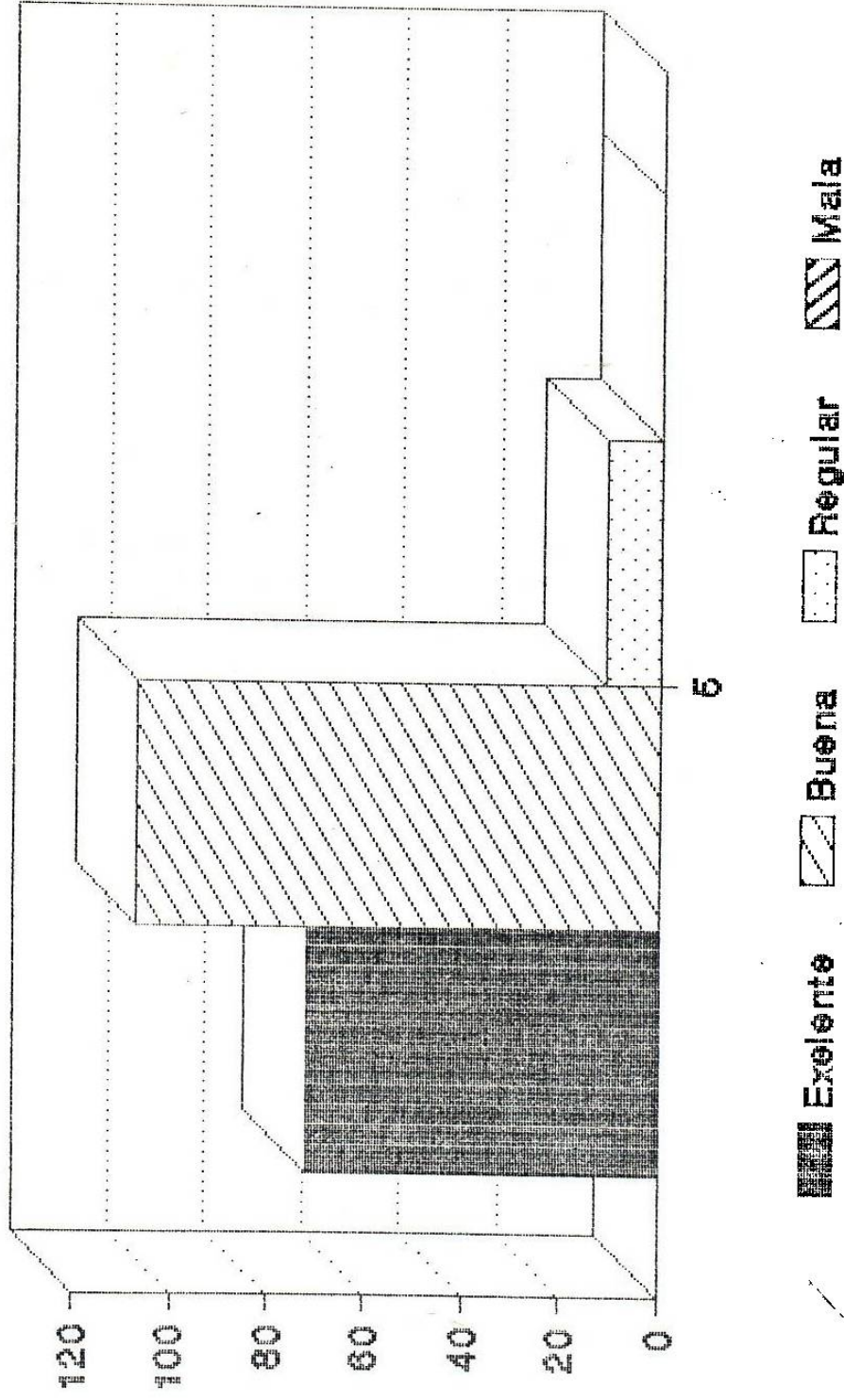

Como considera su integración personal a su equipo de trabajo?

CUADRO No. 6

Distribución del Personal Encuestado, sobre el grado de comunicación con los demás miembros de su Equipo de Trabajo.

Grado de Comunicación con los demás miembros de su Equipo de Trabajo.	No. de Personas	%
En Asuntos Personales:		
Alto	40	21
Medio	125	66
Bajo	19	10
Nulo	6	3
TOTAL	190	100%
En Asuntos Laborales:		
Alto	118	62
Medio	66	35
Bajo	6	3
Nulo	0	0
TOTAL	190	100%

# ENCUESTA APLICADA AL PERSONAL DE NOVA COMPARATIVO

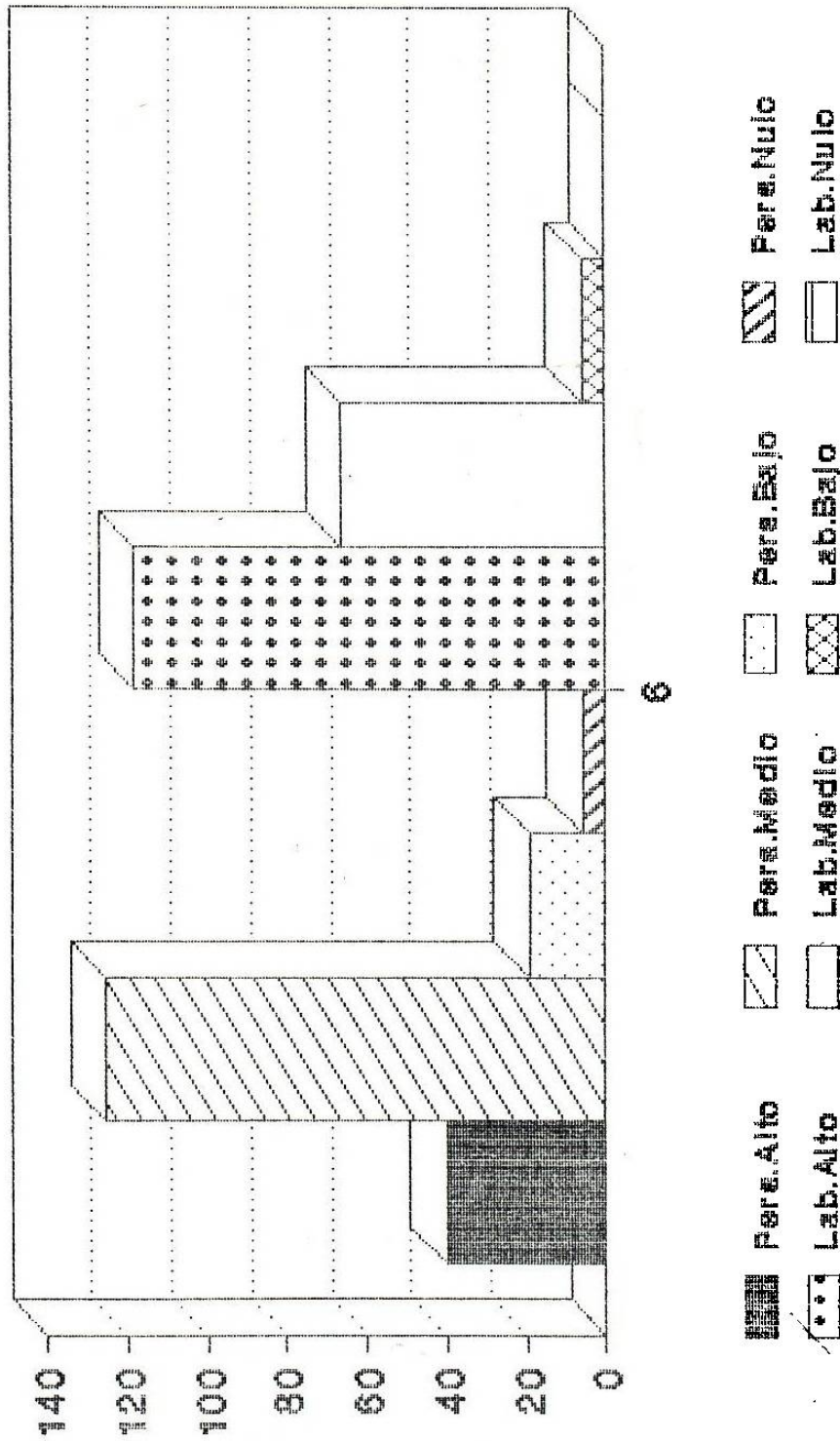

En que grado se comunica con los demás miembros de su equipo de trabajo?

CUADRO No. 7

Distribución del Personal Encuestado, sobre su relación con personas de otros Equipos de Trabajo.

Evaluación con personas de otros Equipos de Trabajo.	No. de Personas	%
Excelente	35	18
Buena	132	70
Regular	23	12
Mala	0	0
<b>TOTAL</b>	<b>190</b>	<b>100%</b>



# ENCUESTA APLICADA AL PERSONAL DE NOVA COMPARATIVO

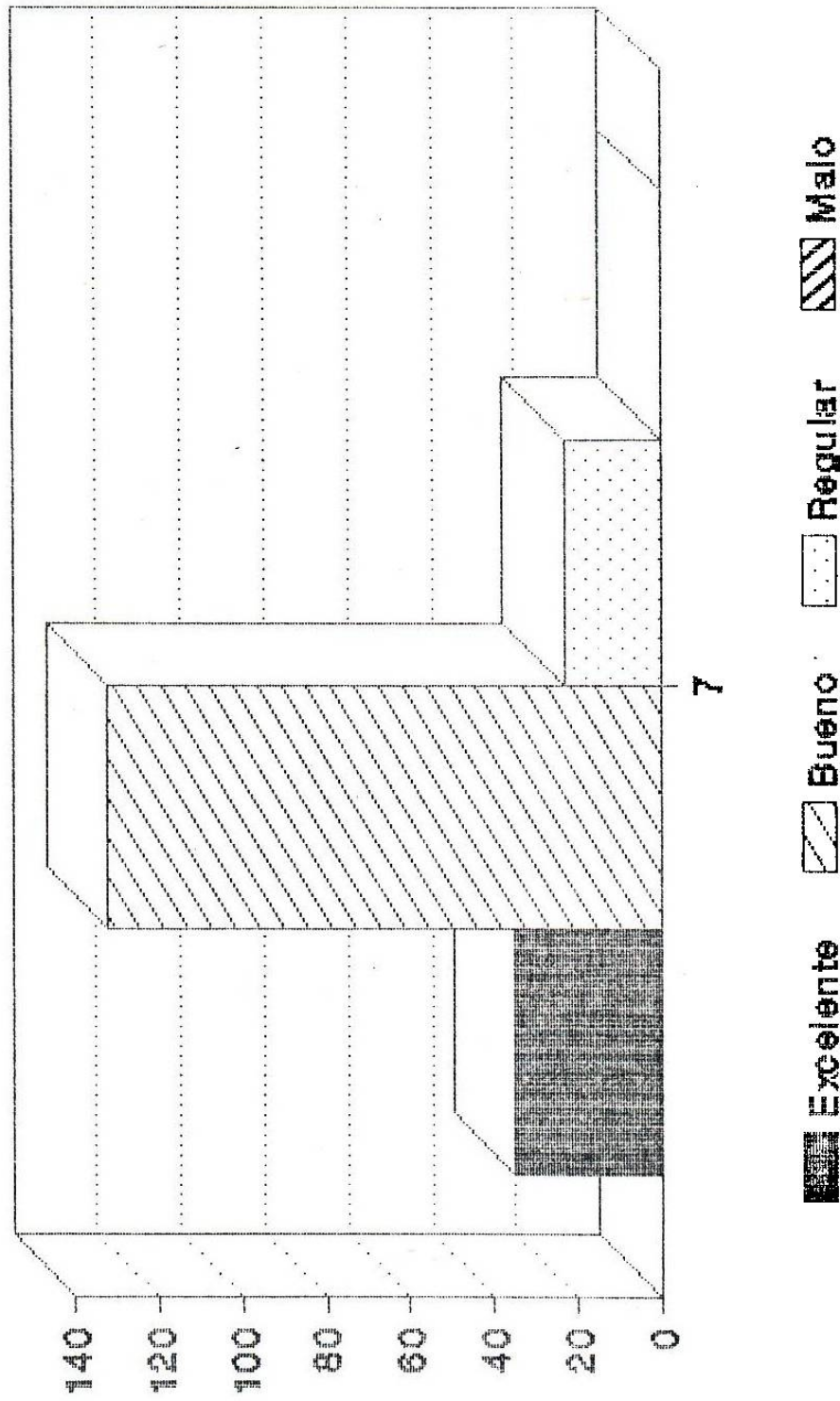

Como evalua su relacion con personas de otros equipos de trabajo?

CUADRO No. 8

Distribución del Personal Encuestado, sobre la relación que sostiene con sus Subordinados.

Como califica la relación que sostiene con sus Subordinados	No. de Personas	%
En Tiempo:		
Oportuna	172	91
Inoportuna	18	9
TOTAL	190	100%
En Cantidad:		
Suficiente	158	83
Insuficiente	32	17
TOTAL	190	100%
En Calidad:		
Adecuada	175	92
Inadecuada	15	8
TOTAL	190	100%

# ENCUESTA APLICADA AL PERSONAL DE NOVA COMPARATIVO

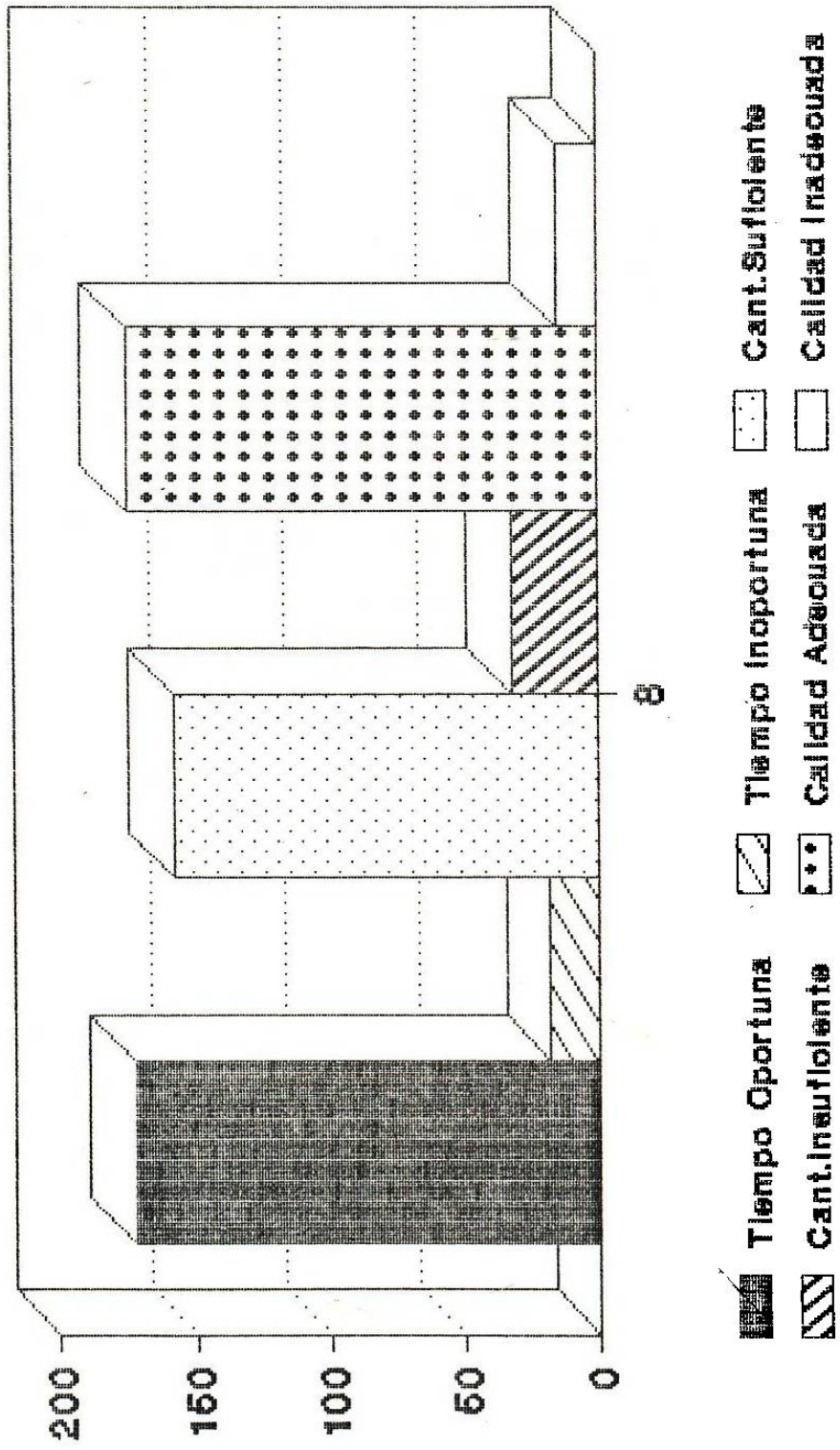

Como califica la relacion que sostiene con sus subordinados?

CUADRO No. 9

Distribución del Personal Encuestado, sobre la información que es transmitida por el Jefe sobre movimientos de personal, eventos especiales y/o situación Socio-Económica de la Empresa.

Información que se recibe sobre movimientos de personal, eventos especiales y/o situación Socio-Económica de la Empresa.		No. de Personas	%
En Tiempo:			
Oportuna		140	74
Inoportuna		50	26
	TOTAL	190	100%
En Cantidad:			
Suficiente		140	74
Insuficiente		50	26
	TOTAL	190	100%
En Calidad:			
Adecuada		150	79
Inadecuada		40	21
	TOTAL	190	100%

# ENCUESTA APLICADA AL PERSONAL DE NOVA COMPARATIVO

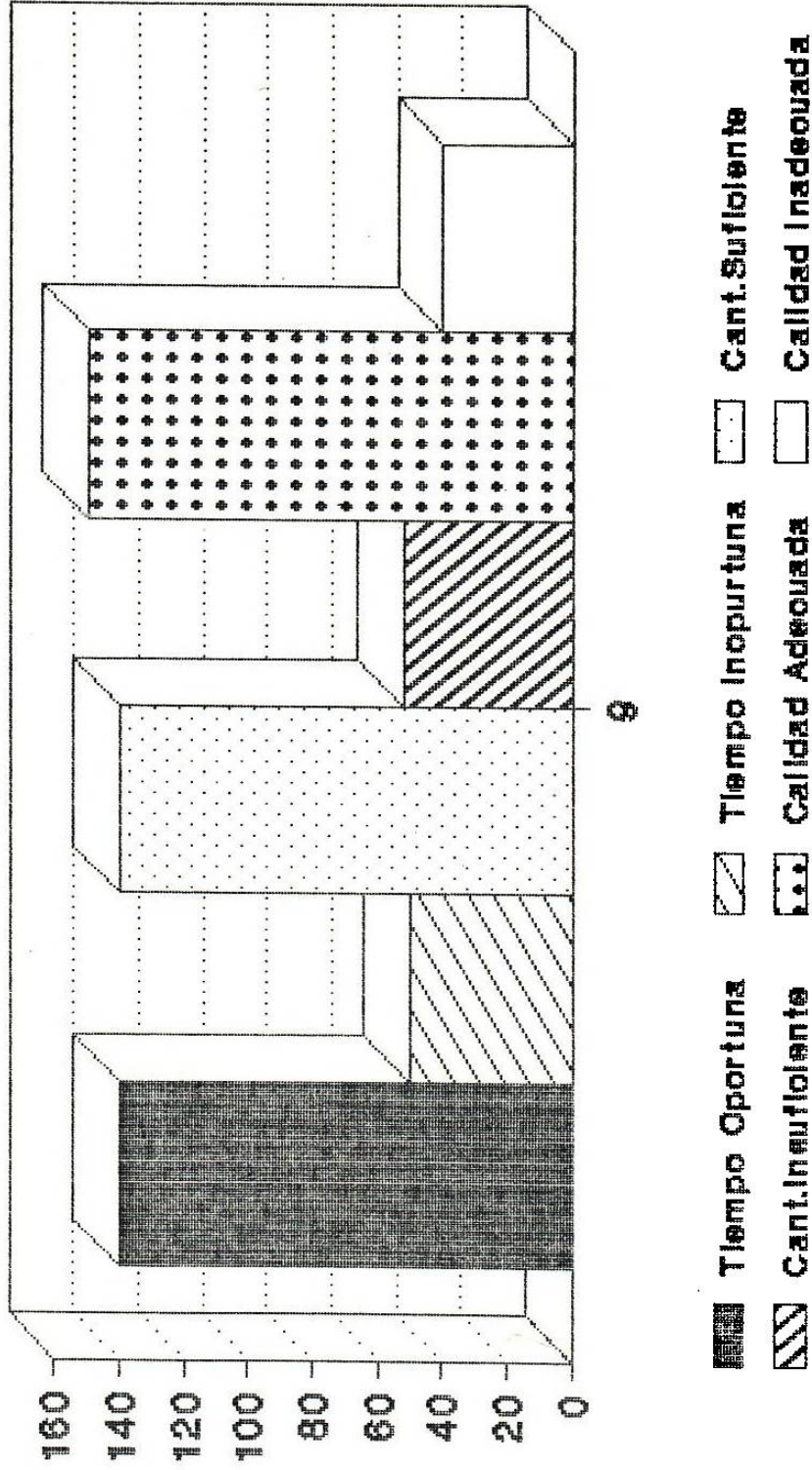

La información que su jefe le transmite sobre los mov. de personal, eventos emp. y/o situación socio-econ. de la Empresa?

CUADRO No. 10

Distribución del Personal Encuestado, sobre la importancia que se le asigna a la información que se recibe a través de amigos, rumores y/o compañeros de trabajo.

Importancia que se le asigna a la información que se recibe a través de amigos, rumores y/o compañeros de trabajo.	No. de Personas	%
Muy Importante	62	33
Poco Importante	113	59
Nula	15	8
TOTAL	190	100%

# ENCUESTA APLICADA AL PERSONAL DE NOVA COMPARATIVO

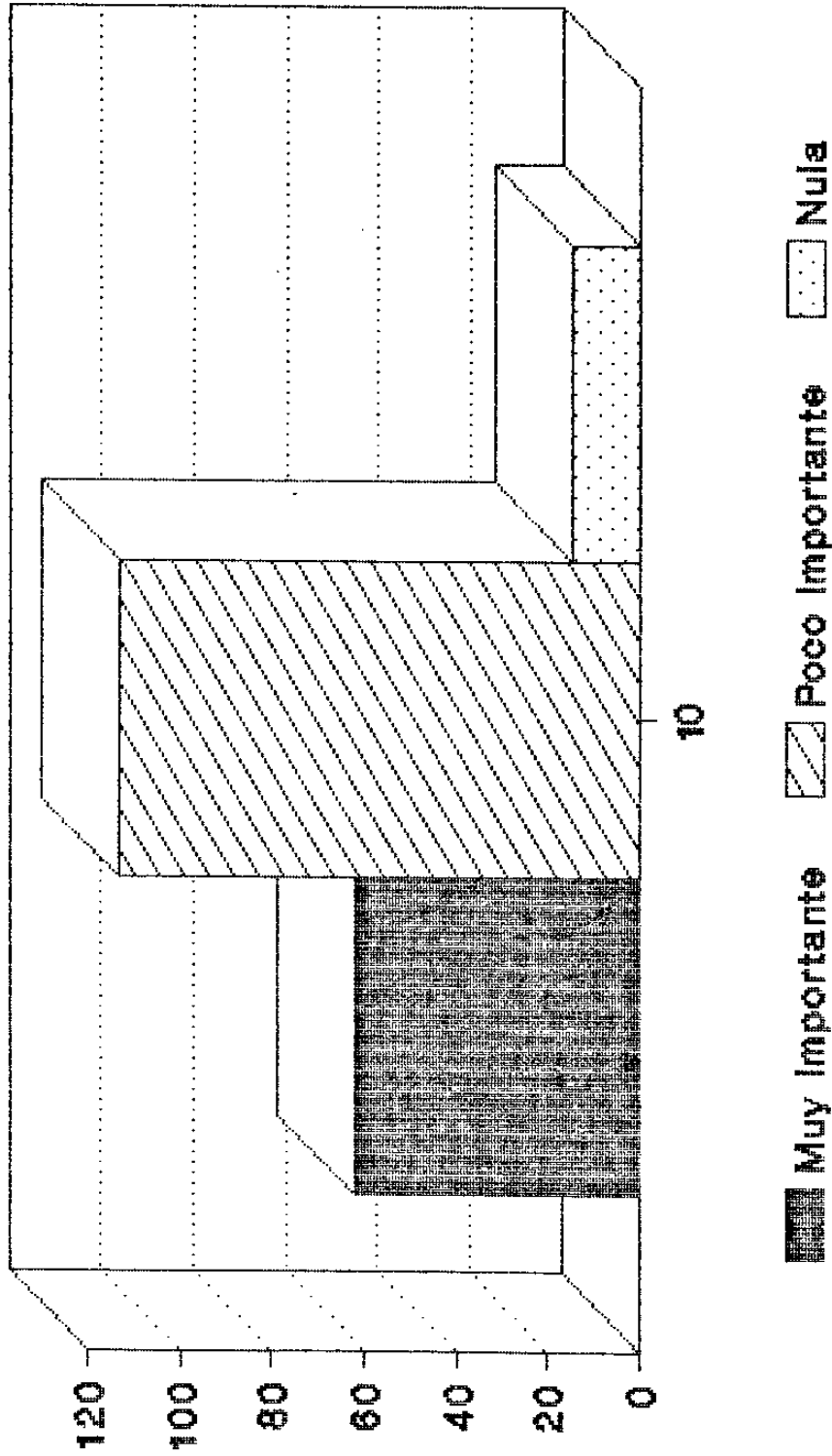

Importancia que asigna a la información que recibe a través de amigos, rumores y/o compañeros de trabajo?

CUADRO No. 11

Distribución del Personal Encuestado, sobre el comportamiento de los Objetivos Personales en el trabajo actual.

Cumplimiento de los Objetivos personales en el trabajo actual.	No. de Personas	%
Si	113	59
No	13	7
Algunas Veces	64	34
TOTAL	190	100%



# ENCUESTA APLICADA AL PERSONAL DE NOVA COMPARATIVO

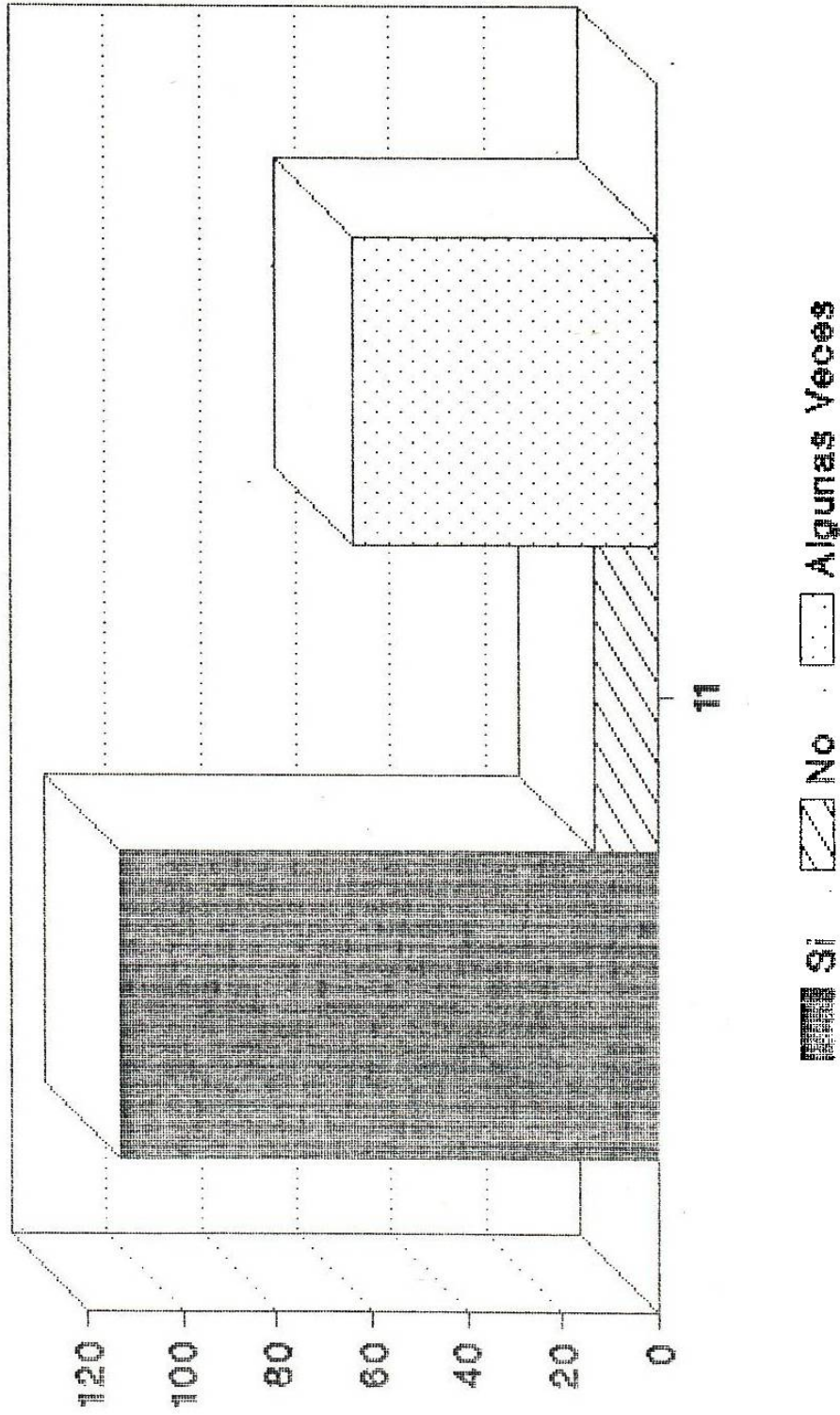

En su trabajo actual, se cumplen sus objetivos personales?

CUADRO No. 12

Distribución del Personal Encuestado, sobre el reconocimiento de la Empresa hacia sus logros y resultados.

Reconocimiento de la Empresa hacia sus logros y resultados.	No. de Personas	%
Si	96	51
No	14	7
Algunas Veces	80	42
TOTAL	190	100%

# ENCUESTA APLICADA AL PERSONAL DE NOVA COMPARATIVO

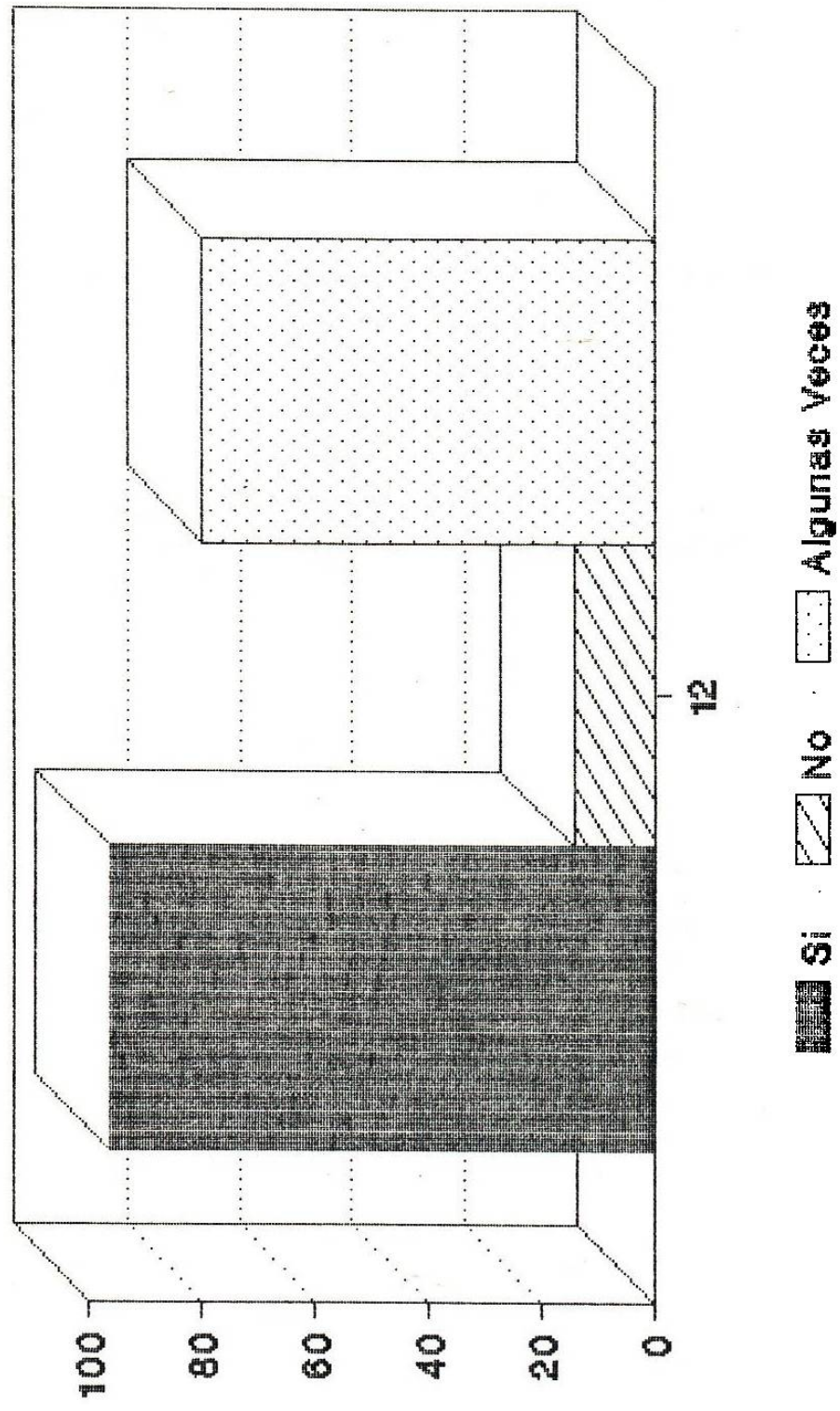

Consideras que la Empresa reconoce sus logros y resultados?

**CUADRO No. 13**

**Distribución del Personal Encuestado, sobre el trato que recibe de la Organización.**

<b>Trato que se recibe de la Organización</b>	<b>No. de Personas</b>	<b>%</b>
<b>Amable:</b>		
Si	161	85
No	0	0
Algunas Veces	29	15
<b>TOTAL</b>	<b>190</b>	<b>100%</b>
<b>Digno:</b>		
Si	148	78
No	8	4
Algunas Veces	34	18
<b>TOTAL</b>	<b>190</b>	<b>100%</b>
<b>Respetuoso:</b>		
Si	160	84
No	0	0
Algunas Veces	30	16
<b>TOTAL</b>	<b>190</b>	<b>100%</b>

# ENCUESTA APLICADA AL PERSONAL DE NOVA COMPARATIVO

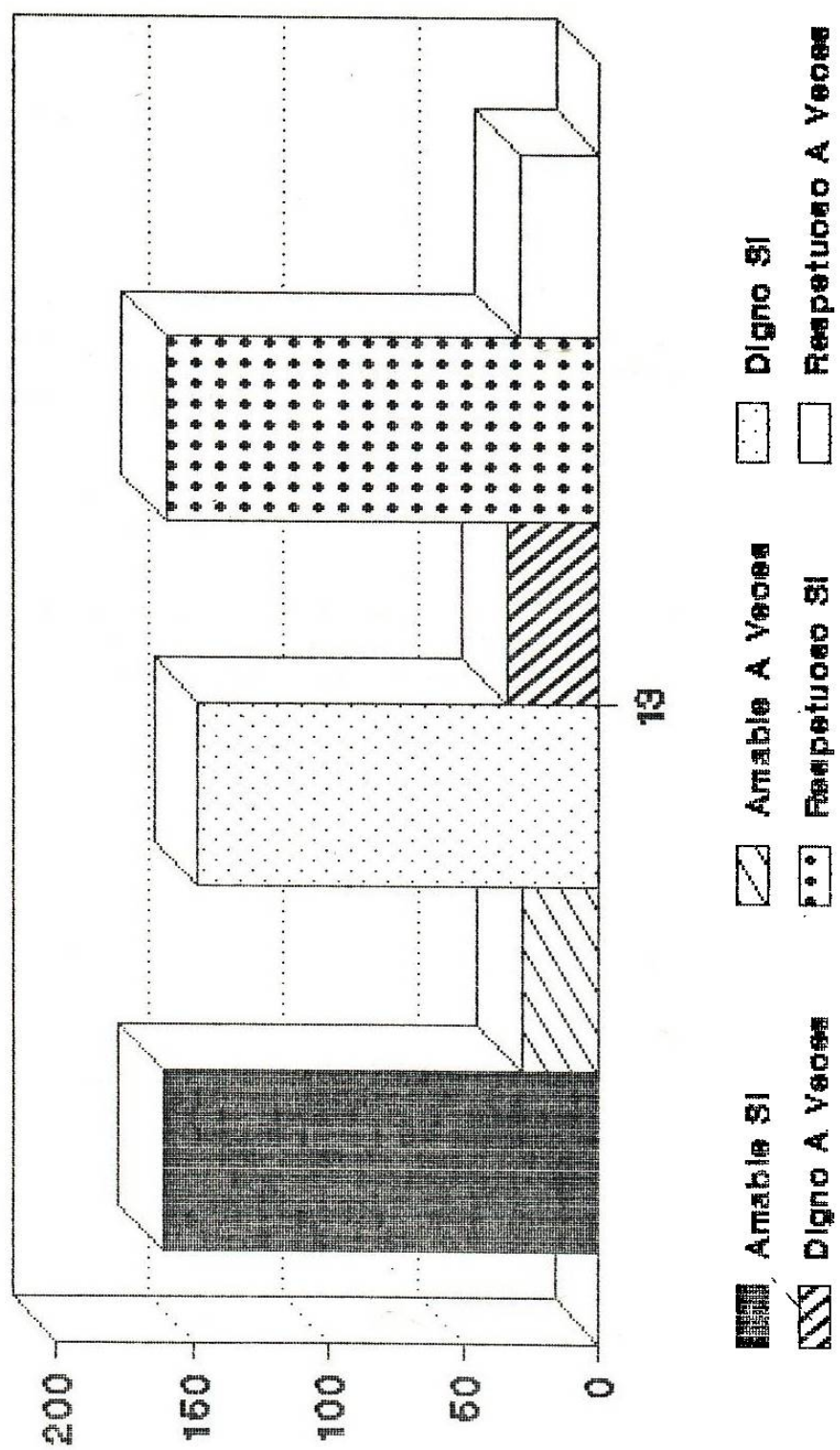

19

Como elente el trato que recibe de la Organizacion?

CUADRO No. 14

Distribución del Personal Encuestado, sobre en que grado satisface sus necesidades; el salario y las prestaciones que percibe?

Grado en que satisfacen las necesidades; de salario y las prestaciones que percibe.	No. de Personas	%
Alto	41	22
Medio	129	68
Bajo	20	10
Nulo	0	0
TOTAL	190	100%

# ENCUESTA APLICADA AL PERSONAL DE NOVA COMPARATIVO

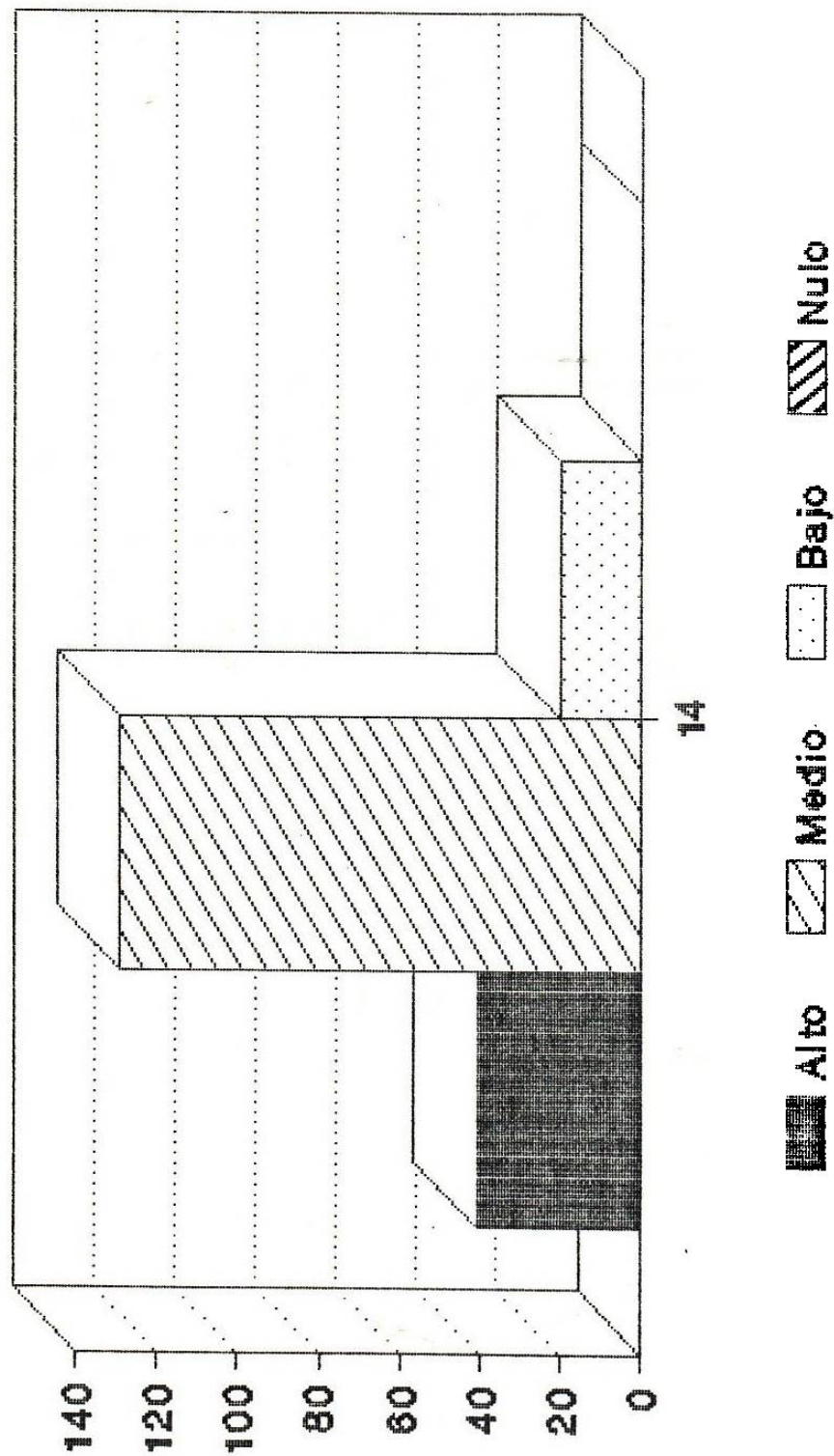

En que grado satisface sus necesidades; el salario y las prestaciones que percibe?