

ANEXOS

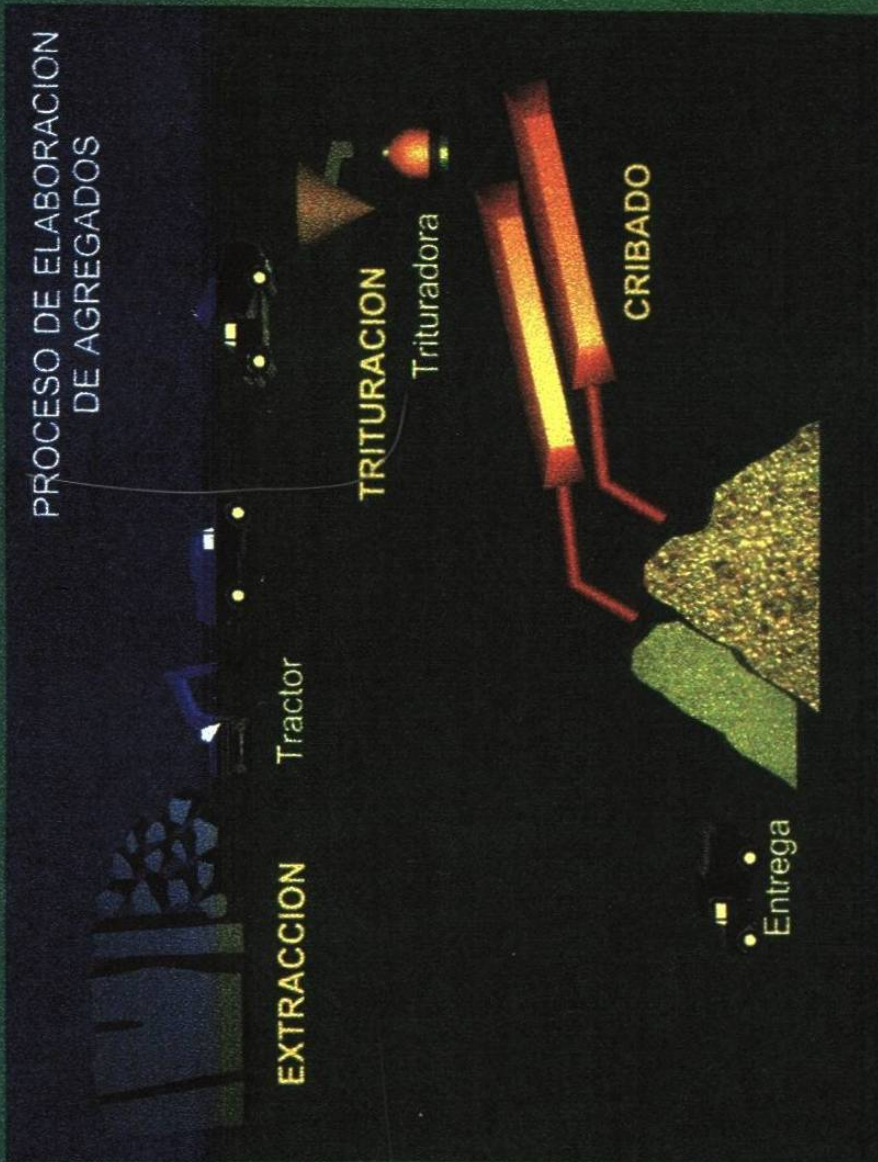

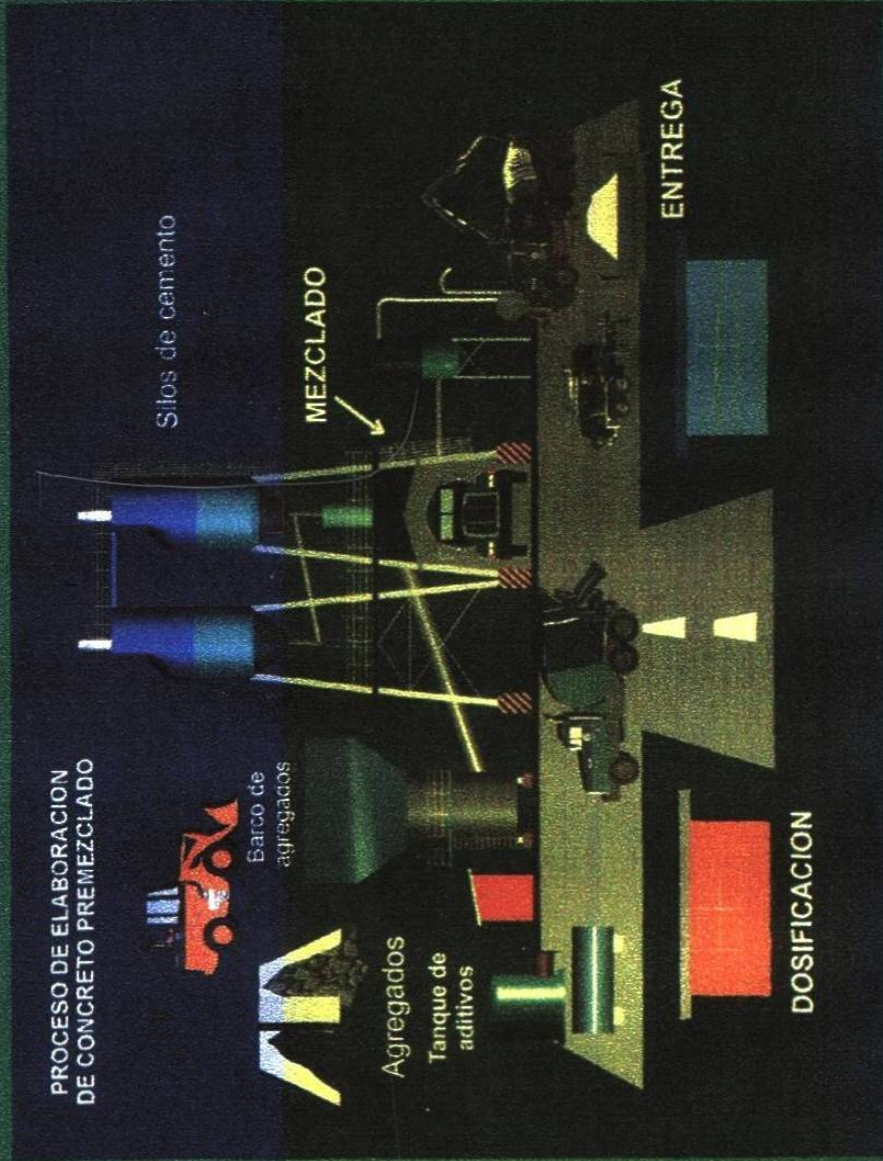

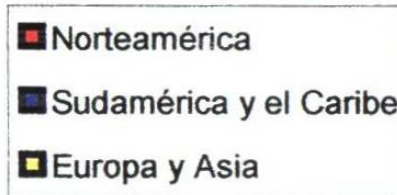
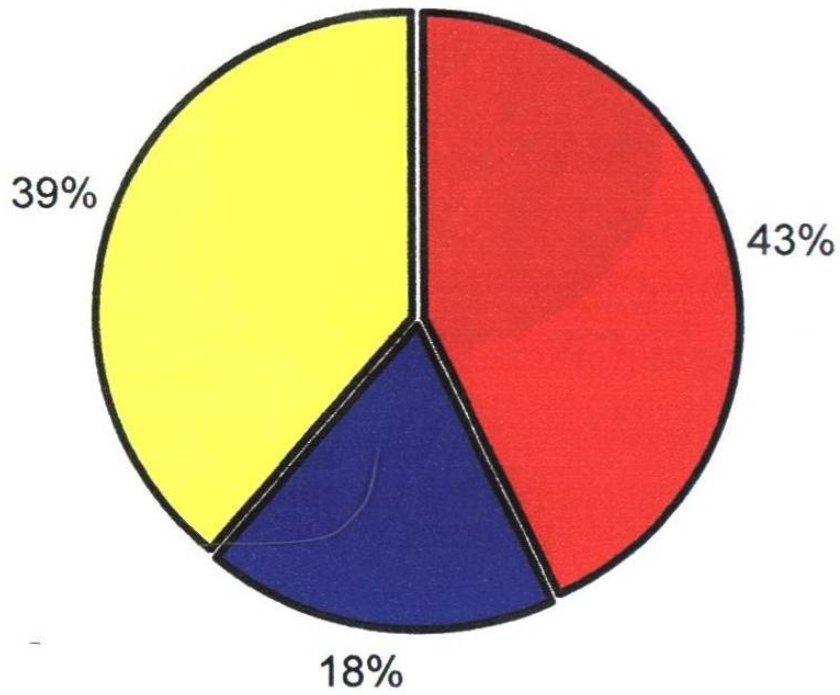

**DISTRIBUCIÓN DE CAPACIDAD DE PRODUCCIÓN
PORCENTAJE
MERCADOS DE CEMENTOS MÁS DINÁMICOS DEL MUNDO**

Estados Unidos

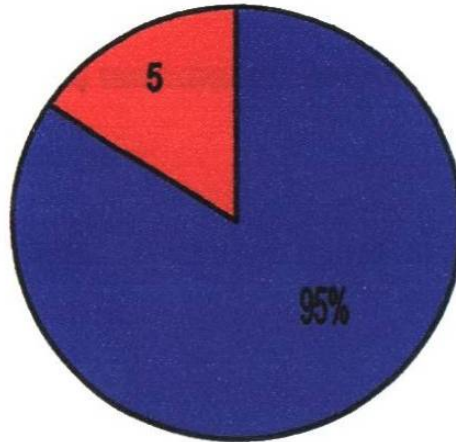

- Cemento a granel
- Cemento en saco

Indonesia

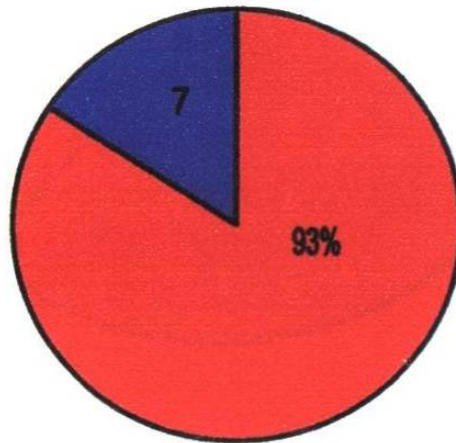

CONSUMO DE CEMENTOS
ESTADOS UNIDOS vs. INDONESIA
PORCENTAJE

Consumo mundial de cemento por región

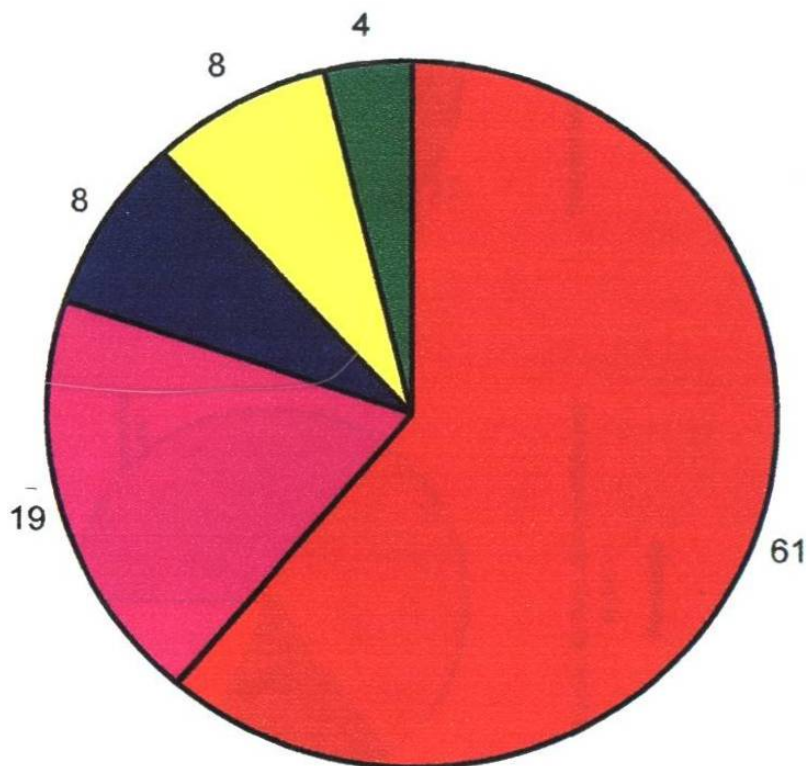

| | |
|---------------------------|----|
| ● Asia | 61 |
| ● Europa | 19 |
| ● Latinoamérica | 8 |
| ● Estados Unidos y Canadá | 8 |
| ● África y Medio Oriente | 4 |

ANEXO 6

OPERACIONES DE CEMEX EN EL MUNDO

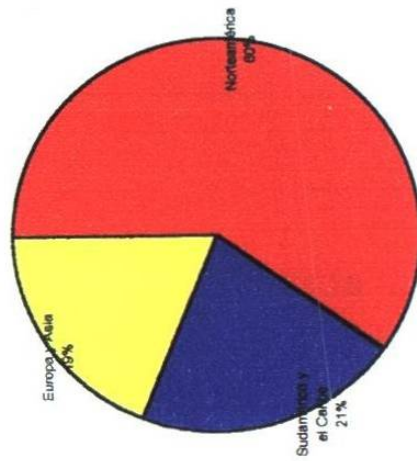

Distribución de ventas por región

Porcentaje

Norteamérica
Sudamérica y
Europa y Asia

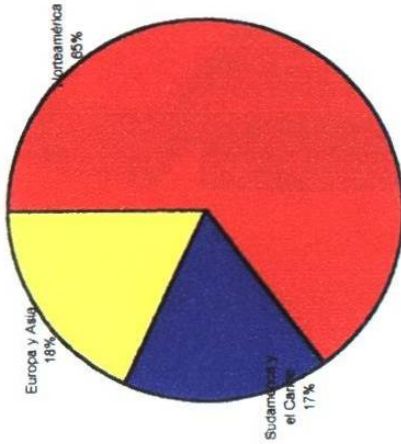

Distribución de flujo de operación por región

Porcentaje

Norteamérica
Sudamérica y
Europa y Asia

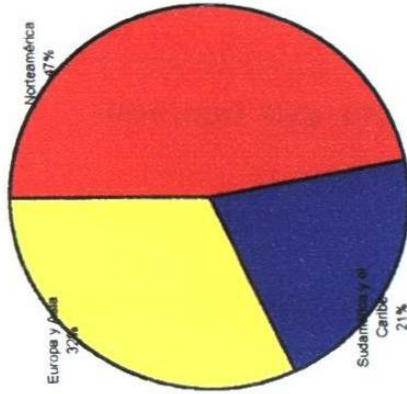

Distribución de activos por región

Porcentaje

Norteamérica
Sudamérica y el Caribe
Europa y Asia

| | |
|----------------|----|
| CEMEX | 55 |
| APASCO | 20 |
| CRUZ AZUL | 15 |
| LACOSA | 5 |
| INDEPENDIENTES | 5 |

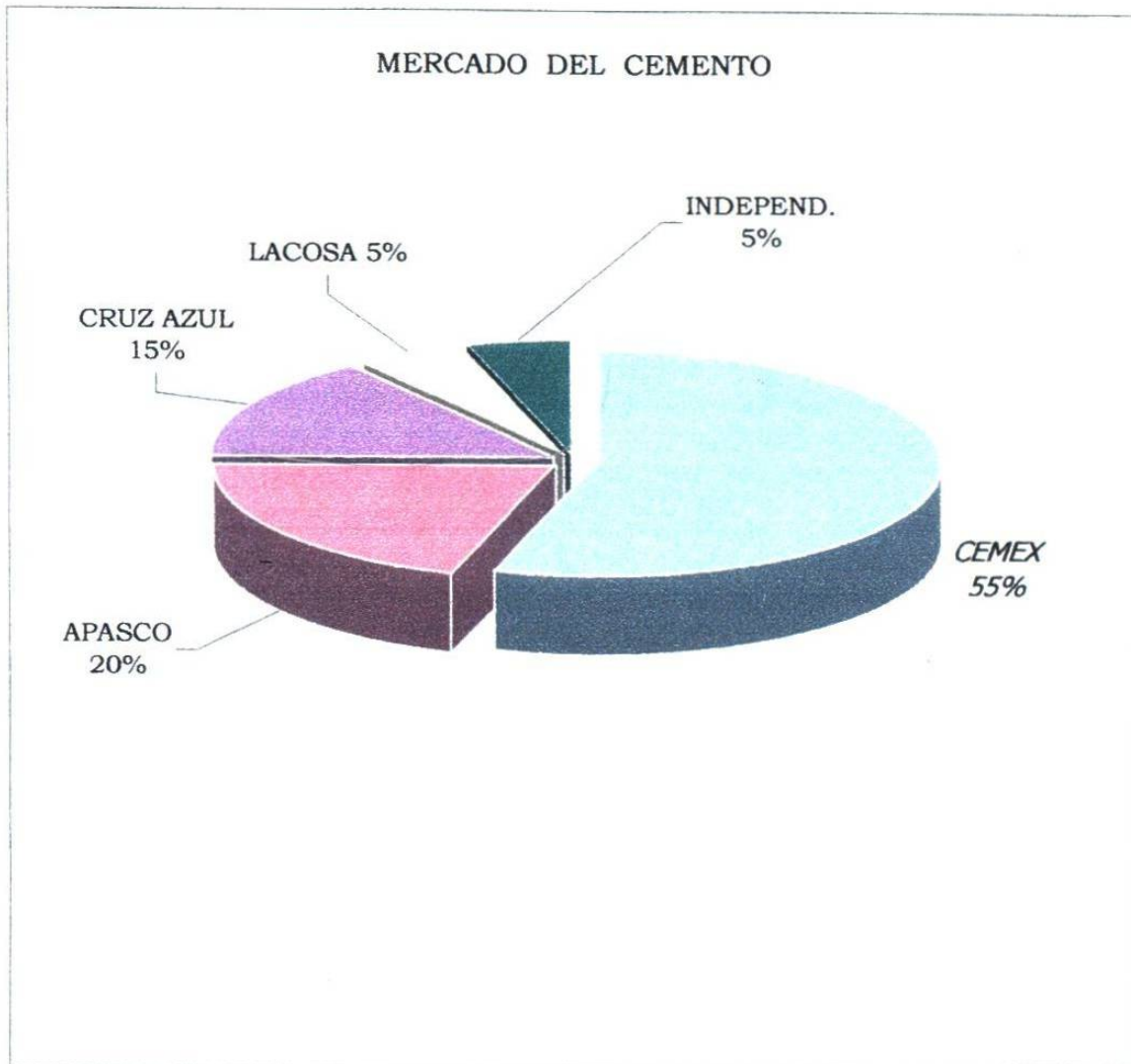

ANEXO 8



ANEXO 9

PAZ LABORAL EN NUEVO LEON

| Huelgas | 1° Trim '97 | 2° Trim '97 | 3° Trim '97 | 4° Trim '97 | 1° Trim '98 | 2° Trim '98 | 3° Trim '98 | 4° Trim '98 | 1° Trim '99 | 2° Trim '99 | 3° Trim '99 | 4° Trim '99 | 1° Trim '00 |
|---------|-------------|-------------|-------------|-------------|-------------|-------------|-------------|-------------|-------------|-------------|-------------|-------------|-------------|
| | 8 | 8 | 1 | 5 | 1 | 2 | 2 | 0 | 0 | 0 | 0 | 0 | 0 |

Huelgas

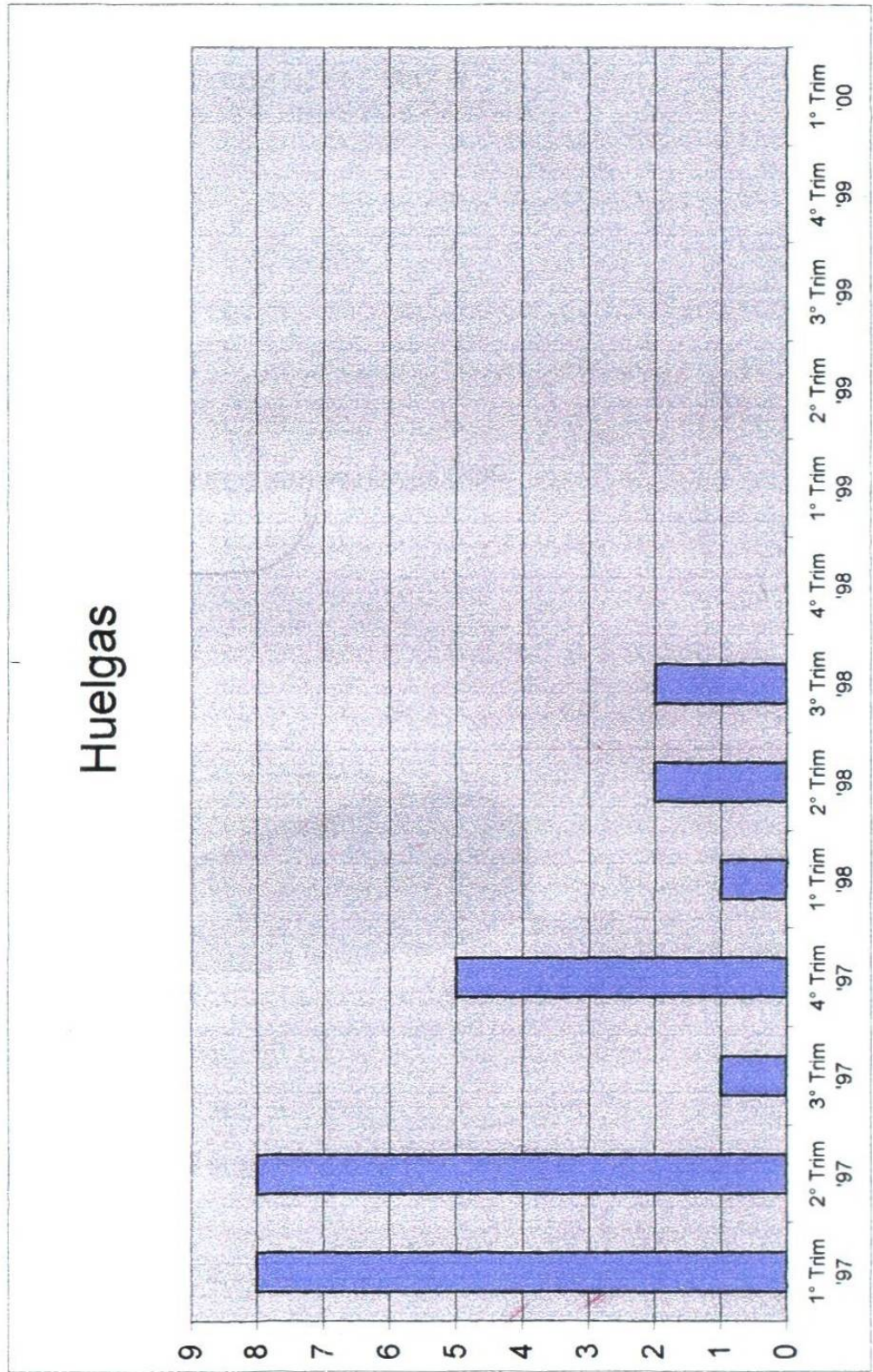

ASPECTOS ECONÓMICOS
EMPLEOS PERDIDOS POR SECTOR

| | |
|-----------------|-------|
| Sector Formal | 68850 |
| Sector Informal | 22950 |
| Total Ocupada | 91800 |

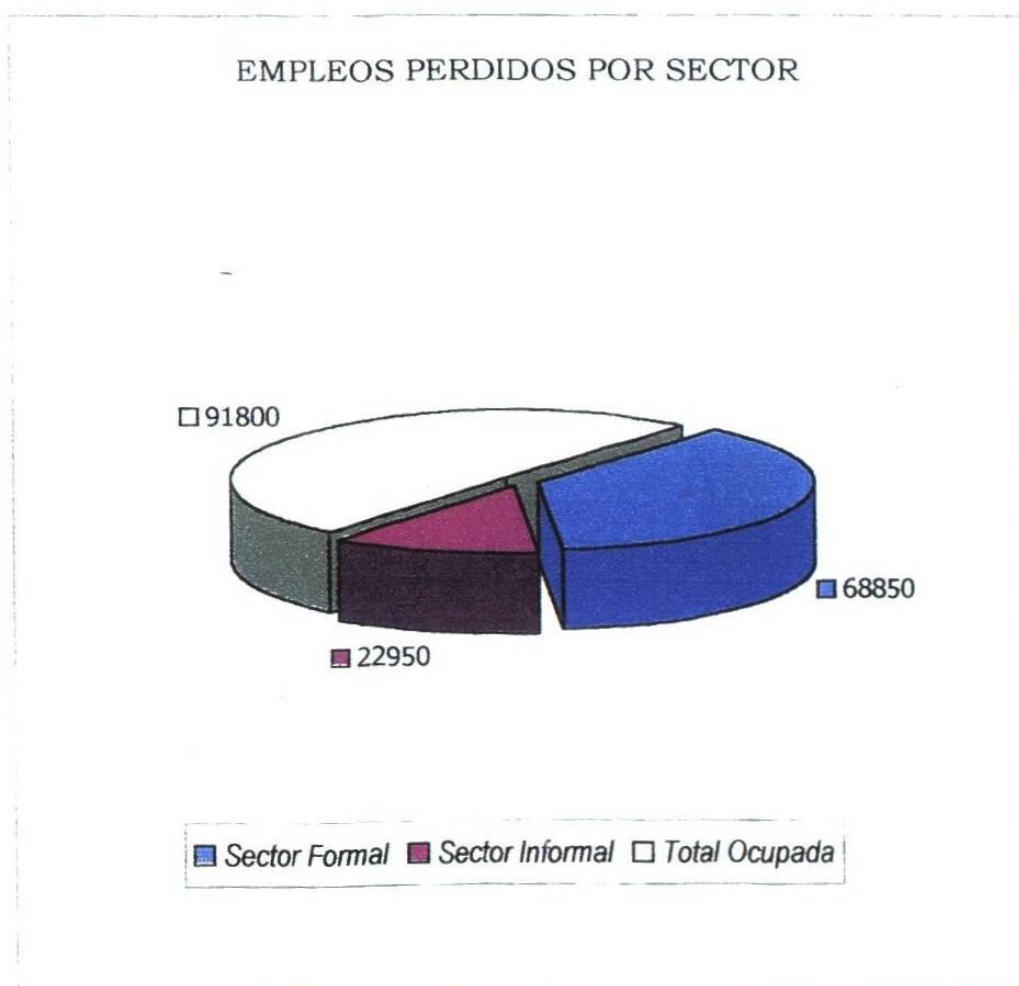

**TOTAL DE OFERTA Y DEMANDA DE
LAS BOLSAS DE TRABAJO**

| | <i>Oferta</i> | <i>Demanda</i> |
|----------------|---------------|----------------|
| Técnicos | 930 | 4696 |
| Secretarias | 2420 | 988 |
| Profesionistas | 1307 | 743 |
| Obreros | 155 | 3492 |
| Empleados | 479 | 1983 |

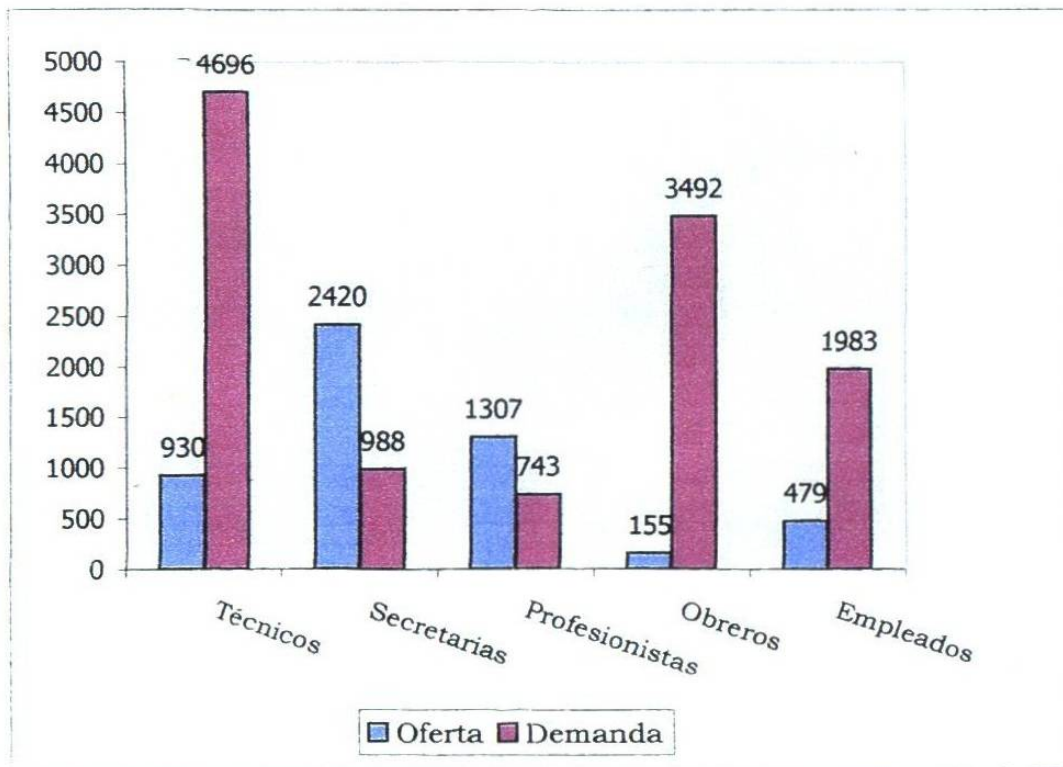

ESTADÍSTICAS COMPLEMENTARIAS

| SECTOR DE ACTIVIDAD | May-99 | Jun-99 | Jun-00 | % de Participación de asegurados en my '00 | Variación último año (mayo '00 - junio '99) |
|----------------------|----------------|----------------|----------------|--|---|
| AGRICULTURA | 11,714 | 11,614 | 11,436 | 1.2 | -178 |
| EXTRACTIVA | 3,481 | 3,521 | 3,677 | 0.4 | 156 |
| TRANSFORMACIÓN | 353,628 | 356,506 | 377,468 | 40.6 | 20,962 |
| CONSTRUCCIÓN | 86,467 | 89,361 | 84,979 | 9.1 | -4,382 |
| ELÉCTRICA | 7,292 | 7,289 | 7,420 | 0.8 | 131 |
| COMERCIO | 153,703 | 154,575 | 164,371 | 17.7 | 9,796 |
| TRANSP. COMUNICACIÓN | 51,619 | 52,306 | 55,399 | 6 | 3,093 |
| SERVICIOS | 210,905 | 210,350 | 224,187 | 24.1 | 13,837 |
| TOTAL | 878,809 | 885,522 | 928,937 | 100 | 43,415 |

Índice de Actividad de la Industria de la Construcción (Variación anual)

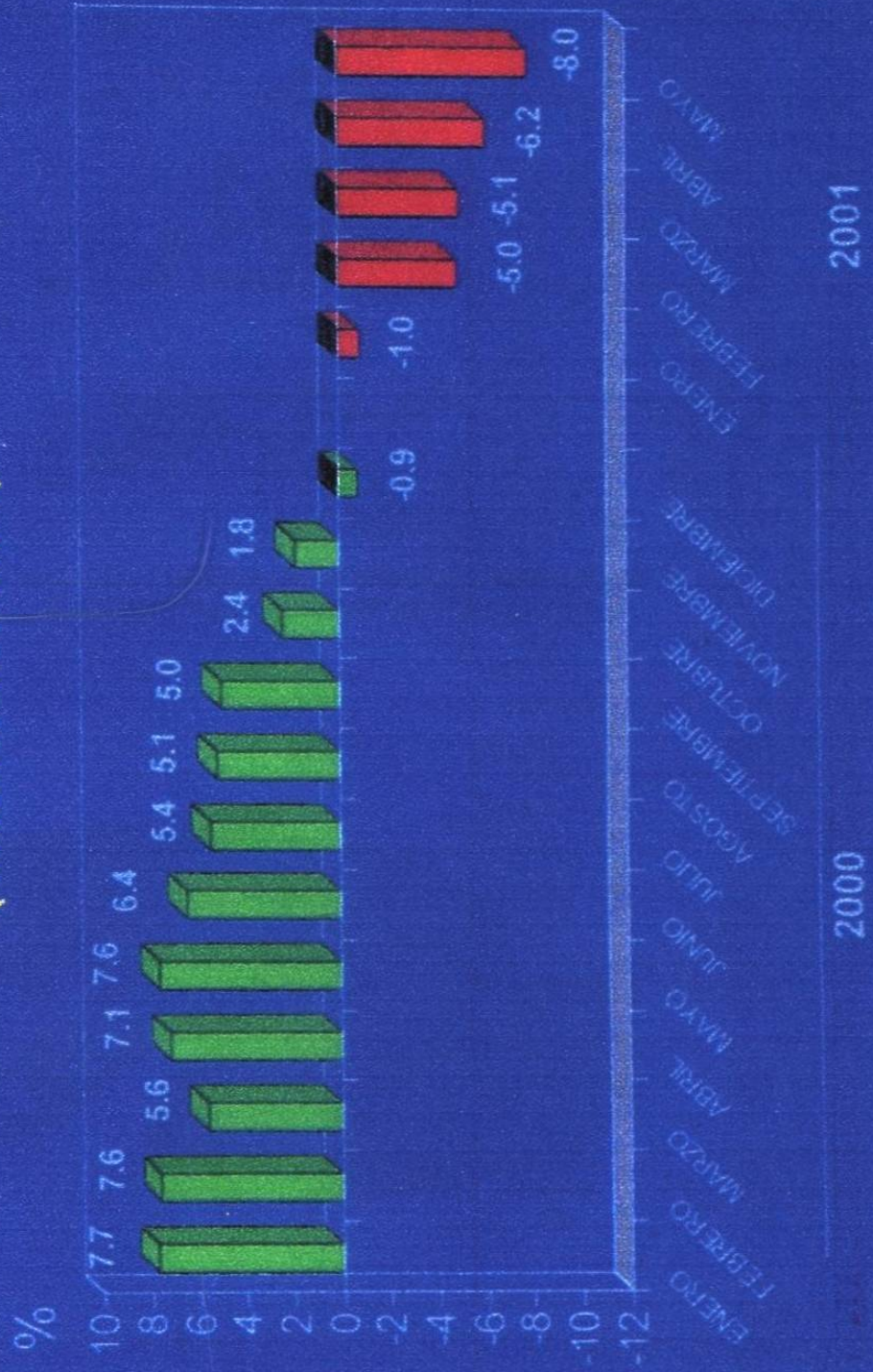

**DISTRIBUCION PORCENTUAL DEL PERSONAL OCUPADO EN LA INDUSTRIA DE LA CONSTRUCCION,
POR TIPO DE OCUPACION Y LUGAR DE CONTRATACION, 1999**

| TIPO DE OCUPACION | TOTAL | PERSONAL CONTRATADO EN OBRAS REALIZADAS | |
|---------------------------|--------------|---|--------------------------------|
| | | EN LA ENTIDAD FEDERATIVA | FUERA DE LA ENTIDAD FEDERATIVA |
| Total | 100.0 | 100.0 | 100.0 |
| Obreros | 82.8 | 81.2 | 90.9 |
| Empleados | 17.2 | 18.8 | 9.1 |
| Personal de planta | 33.8 | 36.6 | 19.9 |
| Obreros | 18.7 | 19.5 | 14.7 |
| Empleados | 15.1 | 17.1 | 5.2 |
| Personal eventual | 66.2 | 63.4 | 80.1 |
| Obreros | 64.1 | 61.7 | 76.3 |
| Empleados | 2.1 | 1.7 | 3.8 |

**DISTRIBUCION PORCENTUAL DE LA NOMINA DEL PERSONAL OCUPADO EN LA
INDUSTRIA DE LA CONSTRUCCION, POR ENTIDAD FEDERATIVA**

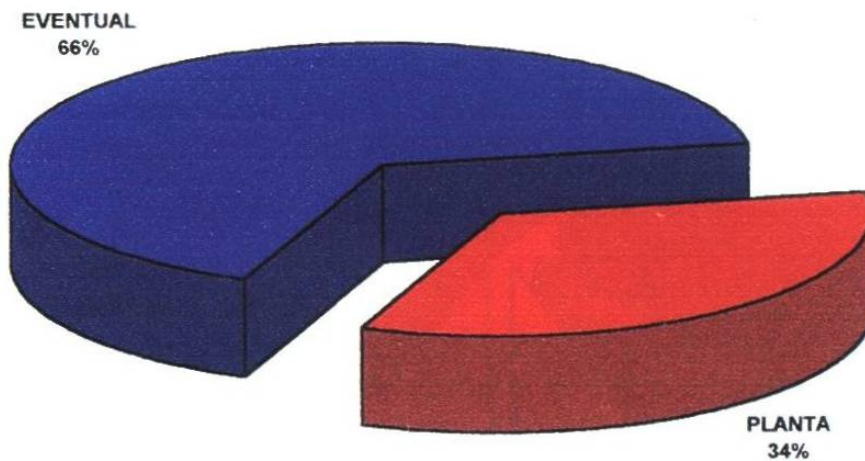

DISTRIBUCIÓN PORCENTUAL DE LA NÓMINA DEL PERSONAL OCUPADO EN LA INDUSTRIA DE LA CONSTRUCCIÓN POR ENTIDAD FEDERATIVA, SEGÚN LUGAR DE CONTRATACIÓN Y TIPO DE OCUPACIÓN, 1999

| ENTIDAD FEDERATIVA | TOTAL | PERSONAL CONTRATADO EN LA ENTIDAD | | | PERSONAL CONTRATADO FUERA DE LA ENTIDAD | | |
|----------------------|-------|-----------------------------------|-----------|---------|---|-----------|---------|
| | | PERSONAL OCUPADO | EMPLEADOS | OBREROS | PERSONAL OCUPADO | EMPLEADOS | OBREROS |
| Nacional | 100.0 | 100.0 | 100.0 | 100.0 | 100.0 | 100.0 | 100.0 |
| Aguascalientes | 1.5 | 1.8 | 2.2 | 1.6 | 0.2 | 0.2 | 0.3 |
| Baja California | 3.1 | 3.9 | 4.0 | 3.9 | 0.1 | 0.0 | 0.1 |
| Baja California Sur | 0.5 | 0.6 | 0.4 | 0.7 | 0.0 | 0.0 | 0.0 |
| Campeche | 0.9 | 1.1 | 1.1 | 1.1 | 0.1 | 0.0 | 0.1 |
| Coahuila de Zaragoza | 2.3 | 2.7 | 1.8 | 3.2 | 1.0 | 0.3 | 1.1 |
| Colima | 0.9 | 1.2 | 1.0 | 1.3 | 0.0 | 0.0 | 0.0 |
| Chiapas | 2.8 | 3.5 | 3.8 | 3.4 | 0.3 | 0.6 | 0.2 |
| Chihuahua | 3.1 | 3.3 | 2.8 | 3.5 | 2.3 | 7.0 | 1.4 |
| Distrito Federal | 26.6 | 17.3 | 29.6 | 11.3 | 58.1 | 57.2 | 58.3 |
| Durango | 1.1 | 1.4 | 1.1 | 1.5 | 0.3 | 0.6 | 0.2 |
| Guanajuato | 3.8 | 4.7 | 4.2 | 5.0 | 0.7 | 0.3 | 0.8 |
| Guerrero | 0.8 | 0.9 | 0.7 | 1.1 | 0.2 | 0.2 | 0.2 |
| Hidalgo | 0.4 | 0.5 | 0.4 | 0.5 | 0.1 | 0.0 | 0.1 |
| Jalisco | 7.5 | 7.7 | 5.8 | 8.6 | 6.9 | 4.3 | 7.4 |
| Estado de México | 6.6 | 3.9 | 4.3 | 3.6 | 1.6 | 17.2 | 15.7 |
| Michoacán de Ocampo | 1.8 | 2.3 | 1.6 | 2.6 | 0.3 | 0.2 | 0.3 |
| Morelos | 0.7 | 0.9 | 0.6 | 1.0 | 0.1 | 0.0 | 0.1 |
| Nayarit | 0.4 | 0.5 | 0.4 | 0.5 | 0.0 | 0.1 | 0.0 |
| Nuevo León | 6.2 | 7.7 | 7.0 | 8.0 | 1.0 | 0.8 | 1.1 |
| Oaxaca | 1.4 | 1.8 | 1.8 | 1.8 | 0.1 | 0.1 | 0.1 |
| Puebla | 1.6 | 1.8 | 1.8 | 1.8 | 1.1 | 0.9 | 1.1 |
| Querétaro de Arteaga | 1.5 | 1.8 | 1.2 | 2.1 | 0.4 | 0.4 | 0.4 |
| Quintana Roo | 0.7 | 0.9 | 0.8 | 1.0 | 0.0 | 0.0 | 0.0 |
| San Luis Potosí | 0.9 | 1.0 | 0.8 | 1.0 | 0.8 | 1.2 | 0.7 |
| Sinaloa | 2.3 | 3.0 | 2.3 | 3.3 | 0.2 | 0.2 | 0.2 |
| Sonora | 2.4 | 2.8 | 2.8 | 2.8 | 1.1 | 4.2 | 0.5 |
| Tabasco | 2.7 | 3.4 | 2.8 | 3.7 | 0.6 | 0.5 | 0.6 |
| Tamaulipas | 6.3 | 7.7 | 4.4 | 9.4 | 1.5 | 1.2 | 1.6 |
| Tlaxcala | 0.2 | 0.2 | 0.2 | 0.2 | 0.1 | 0.1 | 0.2 |
| Veracruz Llave | 5.5 | 6.4 | 5.1 | 7.1 | 2.3 | 1.3 | 2.5 |
| Yucatán | 2.8 | 2.4 | 2.5 | 2.4 | 4.1 | 0.9 | 4.7 |
| Zacatecas | 0.7 | 0.9 | 0.7 | 1.0 | 0.0 | 0.0 | 0.0 |

DISTRIBUCIÓN PORCENTUAL DE LA NÓMINA DEL PERSONAL OCUPADO EN LA INDUSTRIA DE LA CONSTRUCCIÓN, POR ENTIDAD FEDERATIVA

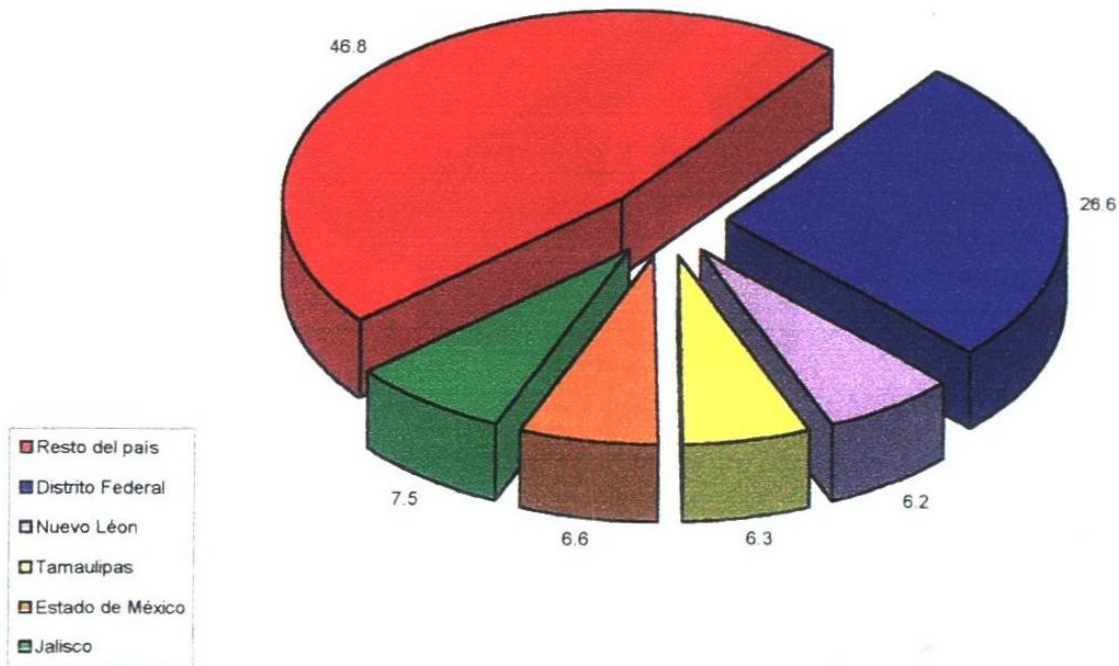

DISTRIBUCIÓN PORCENTUAL DEL VALOR DE LA PRODUCCIÓN TOTAL REALIZADA POR LAS EMPRESAS DE LA INDUSTRIA DE LA CONSTRUCCIÓN, POR ENTIDAD FEDERATIVA, SEGÚN TIPO DE OBRA, 1999

| ENTIDAD FEDERATIVA | TOTAL | TIPO DE OBRA | | | | | |
|----------------------|-------|--------------|-------|-------|-------|-------|-------|
| | | 1 | 2 | 3 | 4 | 5 | 6 |
| Nacional | 100.0 | 100.0 | 100.0 | 100.0 | 100.0 | 100.0 | 100.0 |
| Aguascalientes | 1.7 | 1.6 | 4.9 | 2.2 | 1.6 | 0.0 | 0.8 |
| Baja California | 2.7 | 3.0 | 5.7 | 3.2 | 2.9 | 0.0 | 1.5 |
| Baja California Sur | 0.3 | 0.5 | 0.4 | 0.5 | 0.3 | 0.0 | 0.1 |
| Campeche | 1.1 | 1.4 | 1.0 | 1.4 | 0.9 | 1.6 | 0.5 |
| Coahuila de Zaragoza | 2.1 | 2.6 | 2.4 | 2.0 | 2.4 | 0.6 | 1.3 |
| Colima | 0.7 | 0.8 | 1.0 | 1.2 | 0.7 | 0.0 | 0.7 |
| Chiapas | 3.5 | 2.5 | 8.4 | 5.1 | 5.0 | 0.0 | 2.2 |
| Chihuahua | 3.1 | 3.0 | 4.2 | 5.9 | 4.4 | 0.0 | 1.5 |
| Distrito Federal | 34.5 | 24.9 | 14.7 | 25.7 | 33.8 | 61.1 | 53.1 |
| Durango | 1.2 | 0.9 | 2.7 | 1.3 | 2.0 | 0.0 | 0.4 |
| Guanajuato | 3.2 | 3.7 | 2.9 | 2.5 | 4.4 | 0.7 | 2.1 |
| Guerrero | 0.7 | 0.5 | 2.3 | 0.6 | 1.2 | 0.0 | 0.0 |
| Hidalgo | 0.4 | 0.4 | 0.4 | 0.4 | 0.7 | 0.0 | 0.4 |
| Jalisco | 6.5 | 9.2 | 6.4 | 15.3 | 5.2 | 0.2 | 4.1 |
| Estado de México | 4.9 | 4.9 | 3.9 | 1.0 | 2.9 | 13.0 | 4.8 |
| Michoacán de Ocampo | 1.7 | 1.3 | 2.3 | 3.6 | 2.5 | 0.0 | 0.9 |
| Morelos | 0.8 | 2.0 | 0.3 | 0.0 | 0.3 | 0.0 | 0.1 |
| Nayarit | 0.4 | 0.3 | 1.4 | 0.2 | 0.7 | 0.1 | 0.0 |
| Nuevo León | 7.5 | 8.0 | 8.4 | 7.3 | 6.0 | 5.4 | 9.7 |
| Oaxaca | 0.9 | 1.3 | 1.4 | 0.6 | 0.9 | 0.9 | 0.0 |
| Puebla | 1.7 | 2.5 | 0.5 | 2.6 | 2.0 | 0.7 | 0.8 |
| Querétaro de Arteaga | 1.2 | 2.0 | 0.8 | 0.9 | 1.0 | 0.0 | 0.9 |
| Quintana Roo | 0.8 | 0.9 | 1.2 | 0.4 | 0.8 | 0.0 | 0.8 |
| San Luis Potosí | 0.9 | 1.0 | 1.2 | 0.8 | 1.7 | 0.0 | 0.0 |
| Sinaloa | 1.8 | 2.7 | 2.1 | 1.5 | 1.7 | 0.2 | 1.3 |
| Sonora | 2.4 | 3.1 | 3.8 | 4.3 | 2.1 | 0.4 | 1.3 |
| Tabasco | 2.1 | 2.0 | 1.9 | 2.7 | 2.3 | 2.7 | 1.5 |
| Tamaulipas | 4.2 | 4.1 | 4.9 | 3.4 | 2.7 | 7.8 | 4.2 |
| Tlaxcala | 0.2 | 0.3 | 0.3 | 0.1 | 0.2 | 0.1 | 0.1 |
| Veracruz Llave | 4.2 | 4.2 | 5.0 | 2.3 | 5.1 | 4.5 | 2.2 |
| Yucatán | 1.7 | 3.0 | 2.5 | 0.4 | 0.5 | 0.0 | 2.4 |
| Zacatecas | 0.9 | 1.4 | 0.7 | 0.6 | 1.1 | 0.0 | 0.3 |

DISTRIBUCIÓN PORCENTUAL DEL VALOR DE LA PRODUCCIÓN TOTAL REALIZADO POR LAS EMPRESAS DE LA INDUSTRIA DE LA CONSTRUCCIÓN, POR ENTIDAD FEDERATIVA

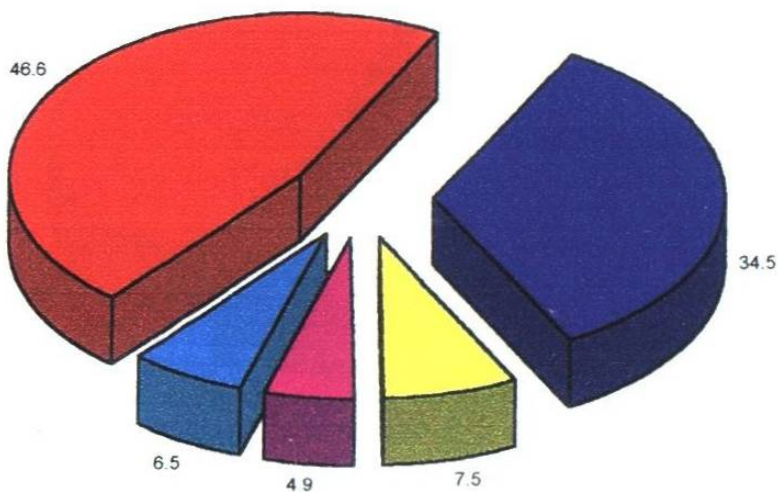

- Resto del país
- Distrito Federal
- Nuevo León
- Estado de México
- Jalisco

DISTRIBUCION PORCENTUAL DE LOS GASTOS DIVERSOS REALIZADOS EN LAS OBRAS POR LAS EMPRESAS DE LA INDUSTRIA DE LA CONSTRUCCIÓN, POR TIPO DE GASTO, SEGÚN LUGAR DE REALIZACIÓN DE LAS MISMAS, 1999

| GASTOS POR CONSUMOS DIVERSOS | TOTAL | GASTOS DIVERSOS EN OBRAS REALIZADAS | |
|---|--------------|-------------------------------------|--------------------------------|
| | | EN LA ENTIDAD FEDERATIVA | FUERA DE LA ENTIDAD FEDERATIVA |
| Total | 100.0 | 100.0 | 100.0 |
| Pagos por servicios profesionales | 20.1 | 18.3 | 23.4 |
| Pagos por servicios de reparación y mantenimiento corriente | 10.8 | 13.4 | 6 |
| Pagos por renta y alquiler de maquinaria y equipo | 18.2 | 16.2 | 21.8 |
| Pagos por otras rentas | 3.1 | 3.3 | 2.9 |
| Materiales dados a subcontratistas | 1.3 | 1.7 | 0.4 |
| Otros gastos derivados de la actividad | 46.5 | 47.1 | 45.5 |

DISTRIBUCIÓN PORCENTUAL DE LOS GASTOS DIVERSOS REALIZADOS EN LAS OBRAS POR LAS EMPRESAS DE LA INDUSTRIA DE LA CONSTRUCCIÓN, POR TIPO DE GASTO

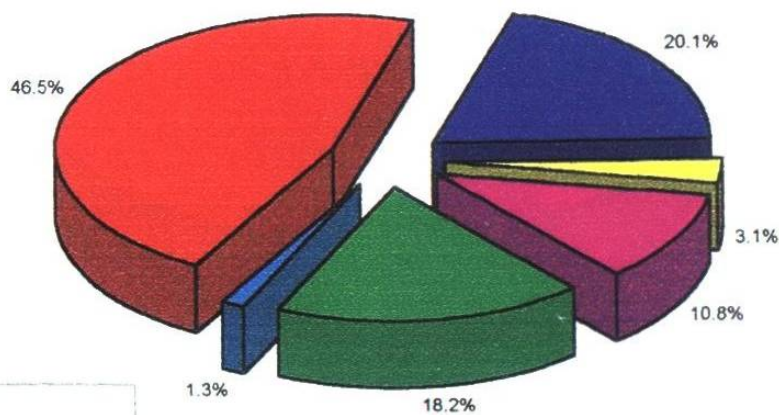

- Otros gastos derivados de la actividad
- Pagos por servicios profesionales
- Pagos por otras rentas
- Pagos por servicios de reparación y mantenimiento corriente
- Pagos por renta y alquiler de maquinaria y equipo
- Materiales dados a subcontratistas

DISTRIBUCION PORCENTUAL DE LOS GASTOS DIVERSOS REALIZADOS EN LAS OBRAS POR LAS EMPRESAS DE LA INDUSTRIA DE LA CONSTRUCCIÓN, POR TIPO DE GASTO, SEGÚN LUGAR DE REALIZACIÓN DE LAS MISMAS, 1999

| INGRESOS | INGRESOS | INGRESOS RECIBIDOS EN OBRAS REALIZADAS | |
|--|--------------|--|--------------------------------|
| | | EN LA ENTIDAD FEDERATIVA | FUERA DE LA ENTIDAD FEDERATIVA |
| Total | 100.0 | 100.0 | 100.0 |
| Por la ejecución de obras como contratista principal | 88.1 | 86.8 | 90.3 |
| Por la ejecución de obras para otros contratistas | 4.6 | 4.0 | 6.0 |
| Por la prestación de servicios profesionales | 1.4 | 1.3 | 1.7 |
| Otros derivados de la actividad | 2.5 | 3.6 | 0.4 |
| Otros no derivados de la actividad | 3.4 | 4.3 | 1.6 |

DISTRIBUCIÓN PORCENTUAL DE LOS INGRESOS RECIBIDOS POR LAS EMPRESAS DE LA INDUSTRIA DE LA CONSTRUCCIÓN, POR TIPO DE INGRESO

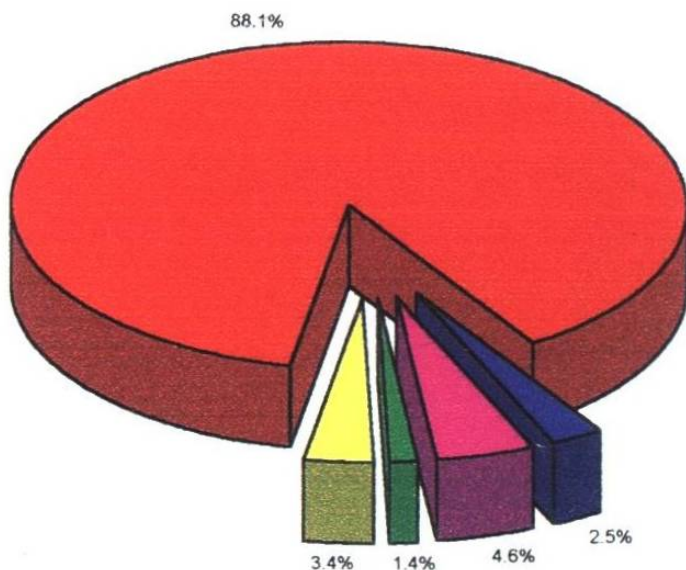

- Por la ejecución de obras como contratista principal
- Otros derivados de la actividad
- Por la ejecución de obras para otros contratistas
- Por la prestación de servicios profesionales
- Otros no derivados de la actividad

