

## ANEXO 1

### 1.1.- FOTOGRAFIAS DE ALGUNOS ROEDORES IDENTIFICADOS



Figura 41. *Peromyscus leucopus*



Figura 42. *Sigmodon hispidus*



Figura 43. *Dipodomys merriami*

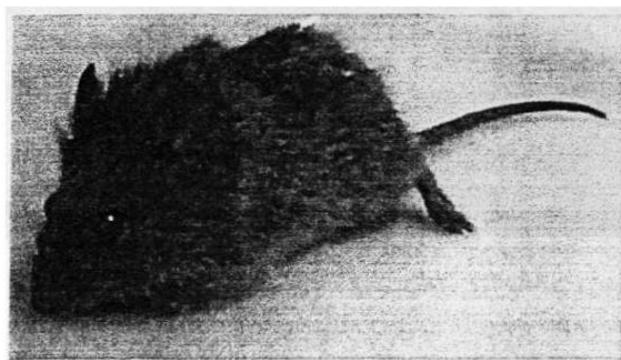

Figura 44. *Onychomys leucogaster*

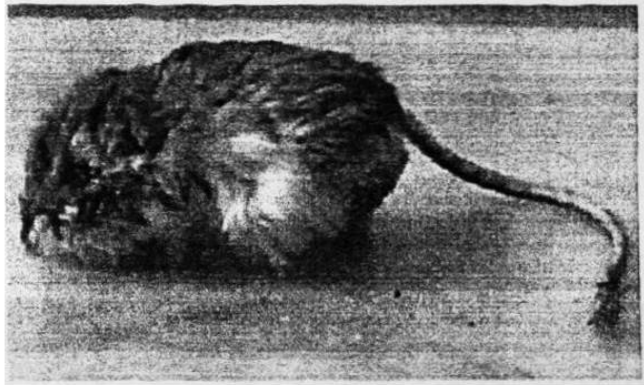

**Figura 45. *Mus musculus***

## ANEXO 2

### 2.1.- FOTOGRAFIAS DE ESPECIES DE SIPHONAPHTETRA Y ANOPLURA RELACIONADOS CON TIFUS MURINO IDENTIFICADOS



Figura 46. *Xenopsylla cheopis*



Figura 47. *Ctenocephalides felis*



Figura 48. *Nosopsyllus fasciatus*



Figura 49. *Hoplopleura hirsuta*

**2.2.- FOTOGRAFIAS DE OTRAS ESPECIES DE SHIPHONAPTERA Y ANOPLURA IDENTIFICADAS**

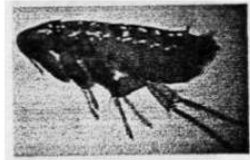

**Figura 50. *Orchopeas howardii***

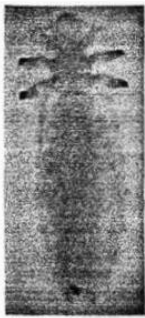

**Figura 51. *Neohaematopinus neotomae***



**Figura 52. *Fahrenholzia erlichii***

## ANEXO 3

### 3.1.- FOTOGRAFÍAS DE OTROS ECTOPARASITOS COLECTADOS

### 3.2.- ACAROS



Figura 53. *Echinolaelaps echidninus*



Figura 54.- Laelapidae



Figura 55.- Trombidiidae

### 3.3.- GARRAPATAS



Figura 58. *Ixodes sp.*



DONATIVO



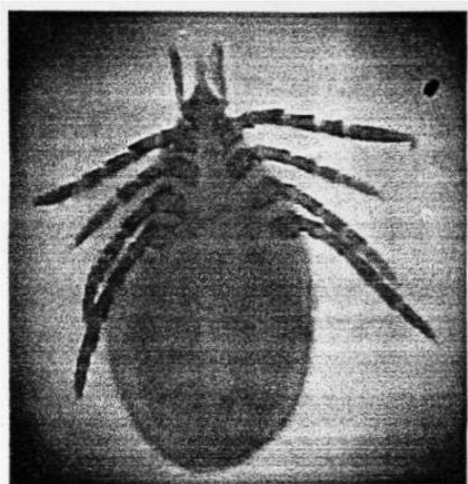