

**Subzona Centro.**

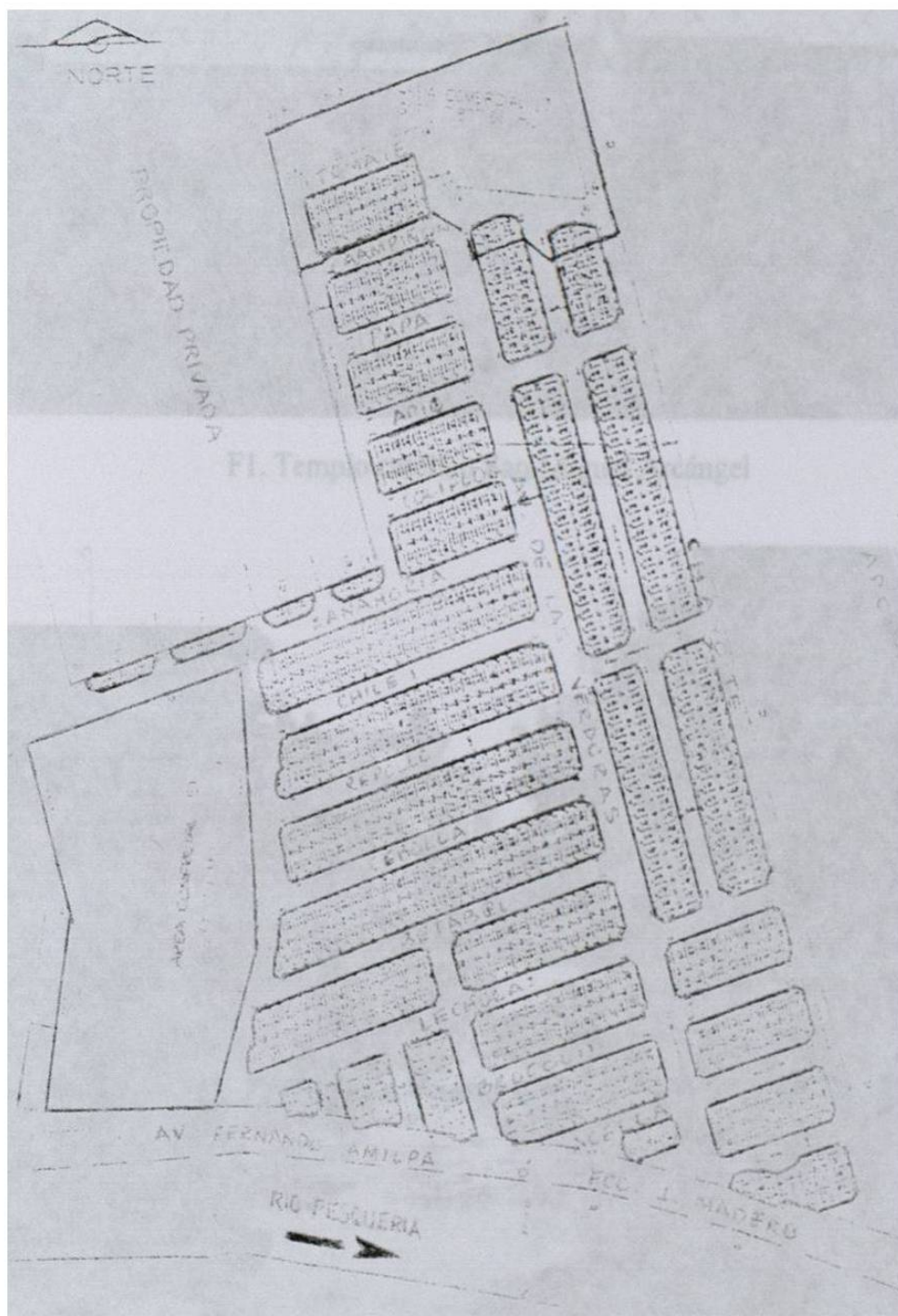

# Subzona Norte.





**F1. Templo católico San Miguel Arcángel**



**F2. Calles enlodadas en la subzona Sur**

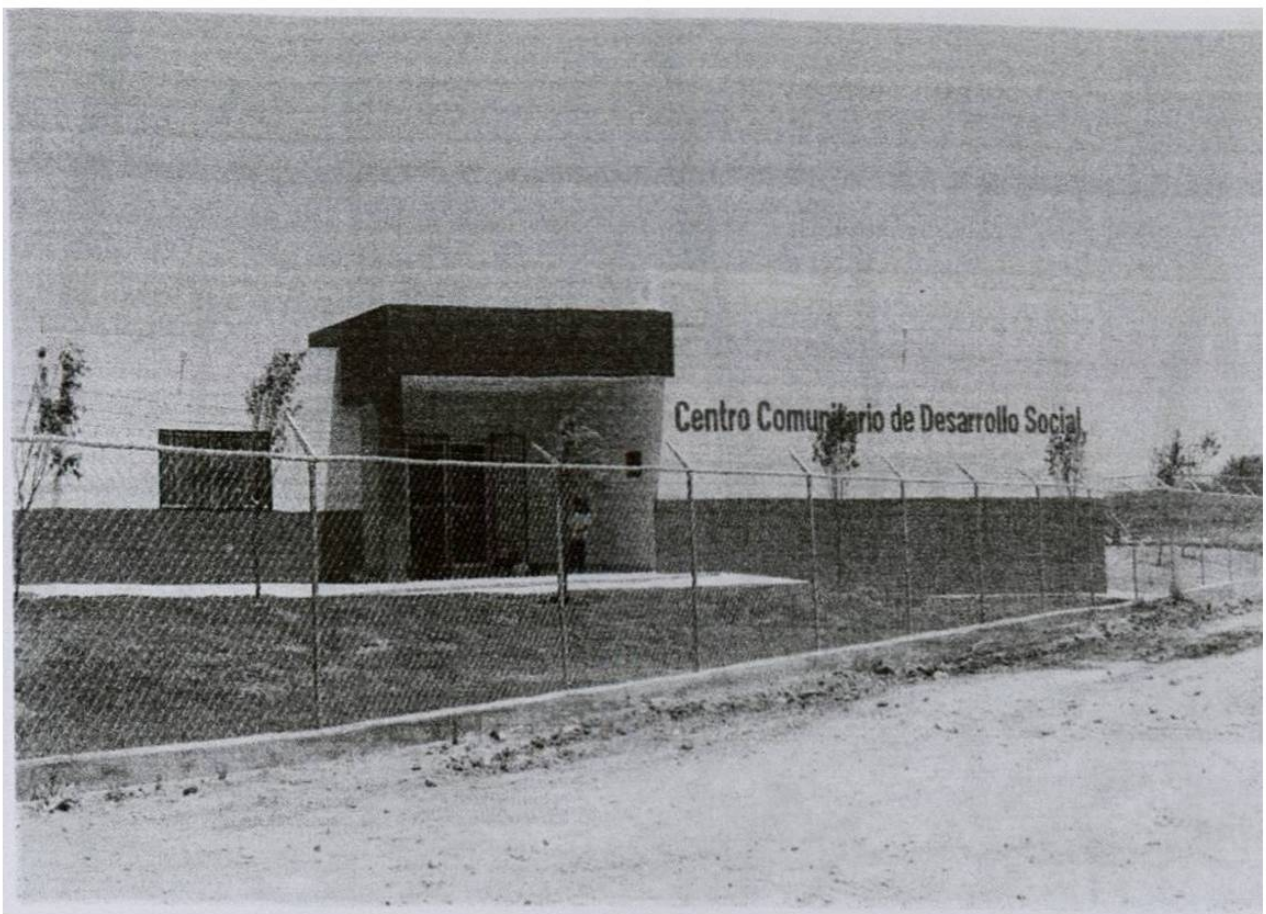

**F3. Centro de desarrollo comunitario**

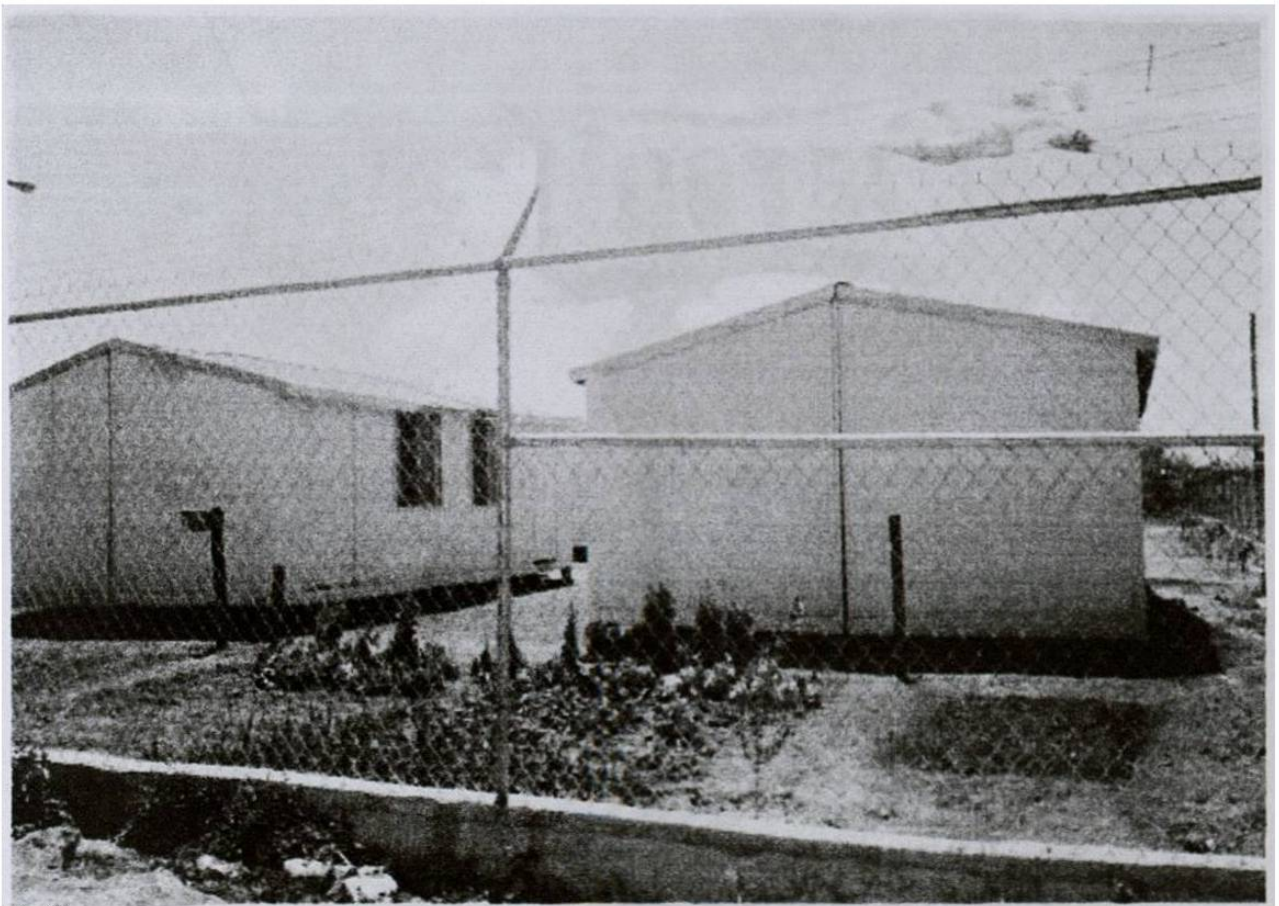

**F4. Aulas móviles en antigua escuela secundaria**

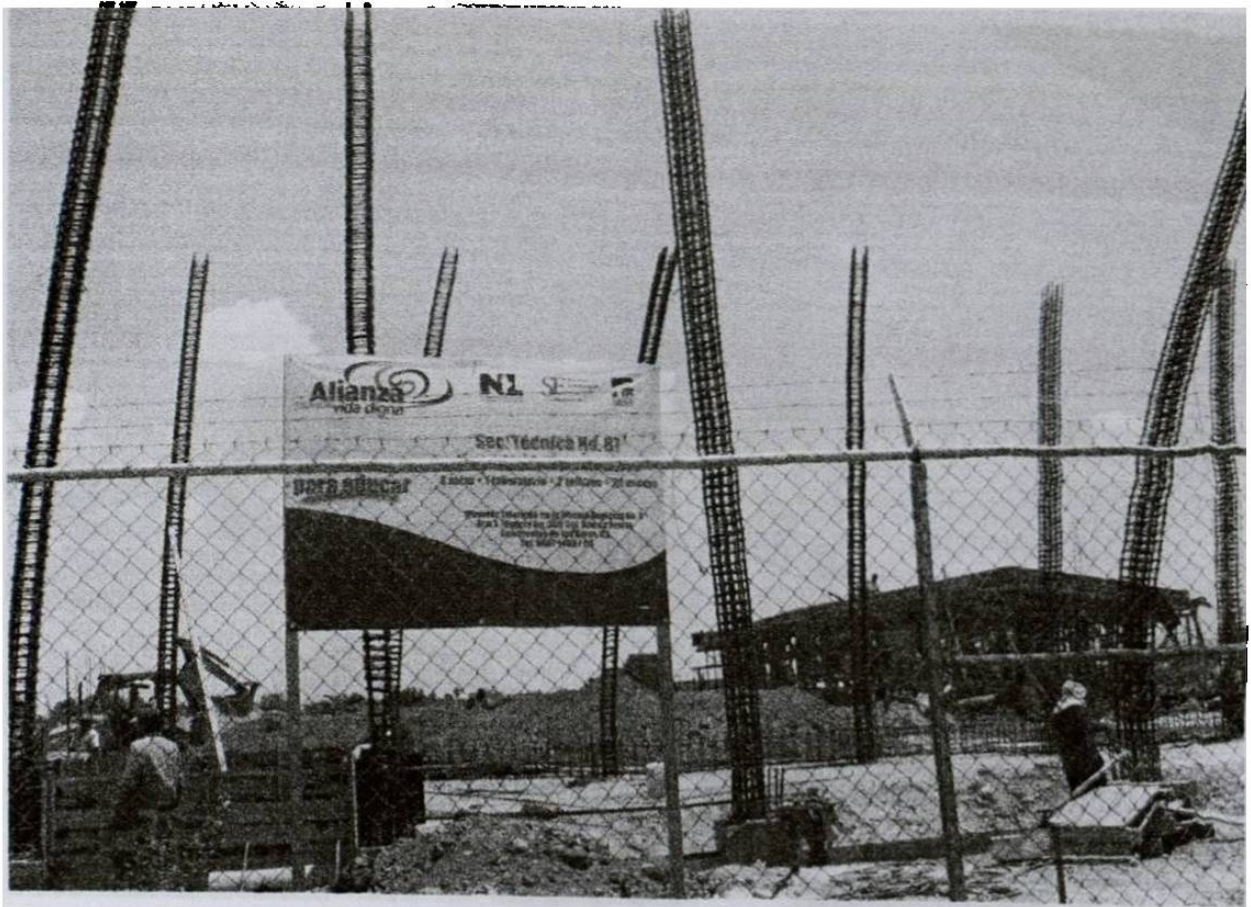

**F5. Construcción de nuevo edificio para la escuela secundaria**



**F6. Acceso a la colonia por subzona Sur**

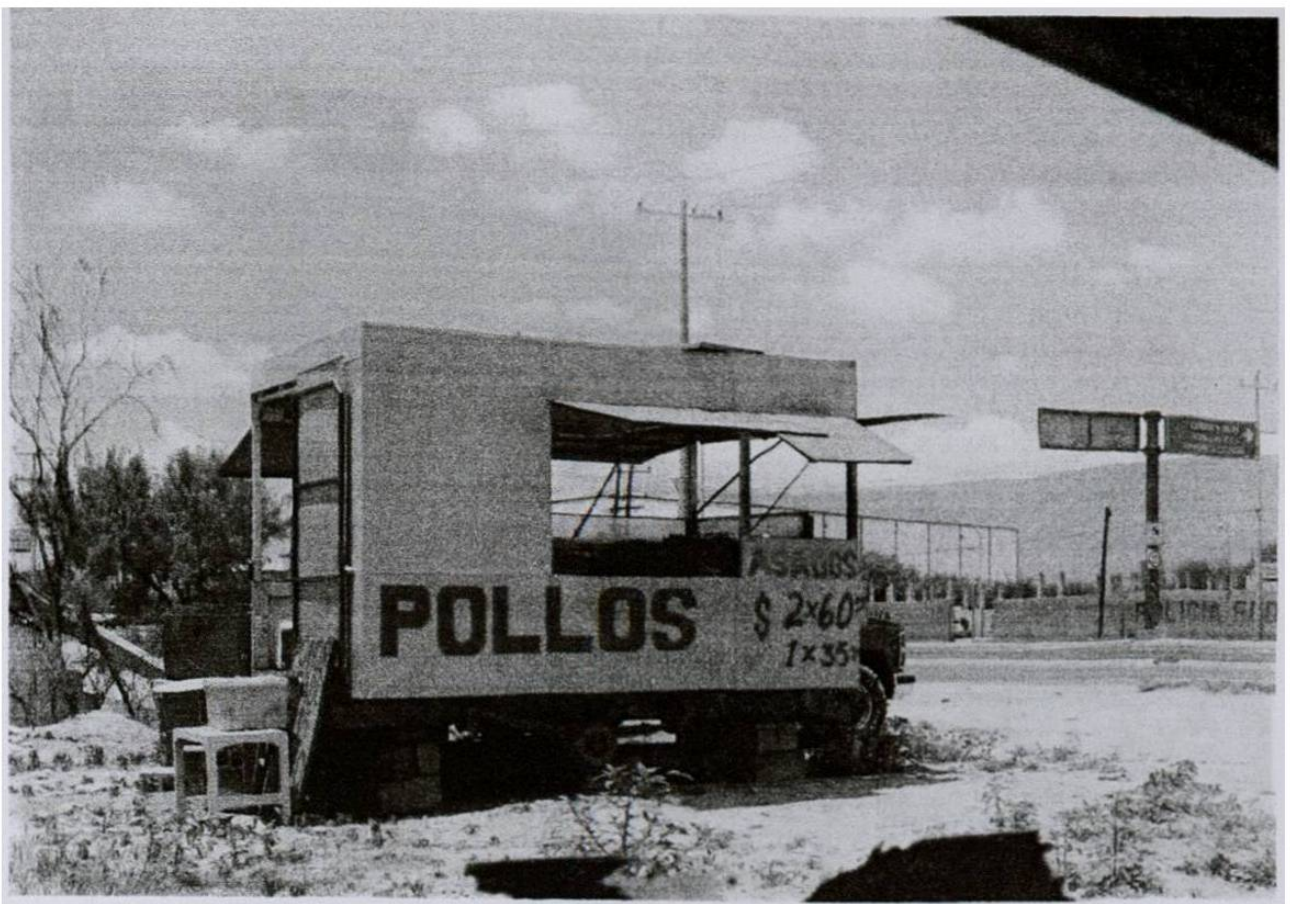

**F7. Venta de pollos asados en una de las entradas a la colonia**



**F8. Calle Chayote limítrofe con el municipio de Apodaca, N. L.**



**F9. 'Carretonero' en la calle Fco. I. Madero**

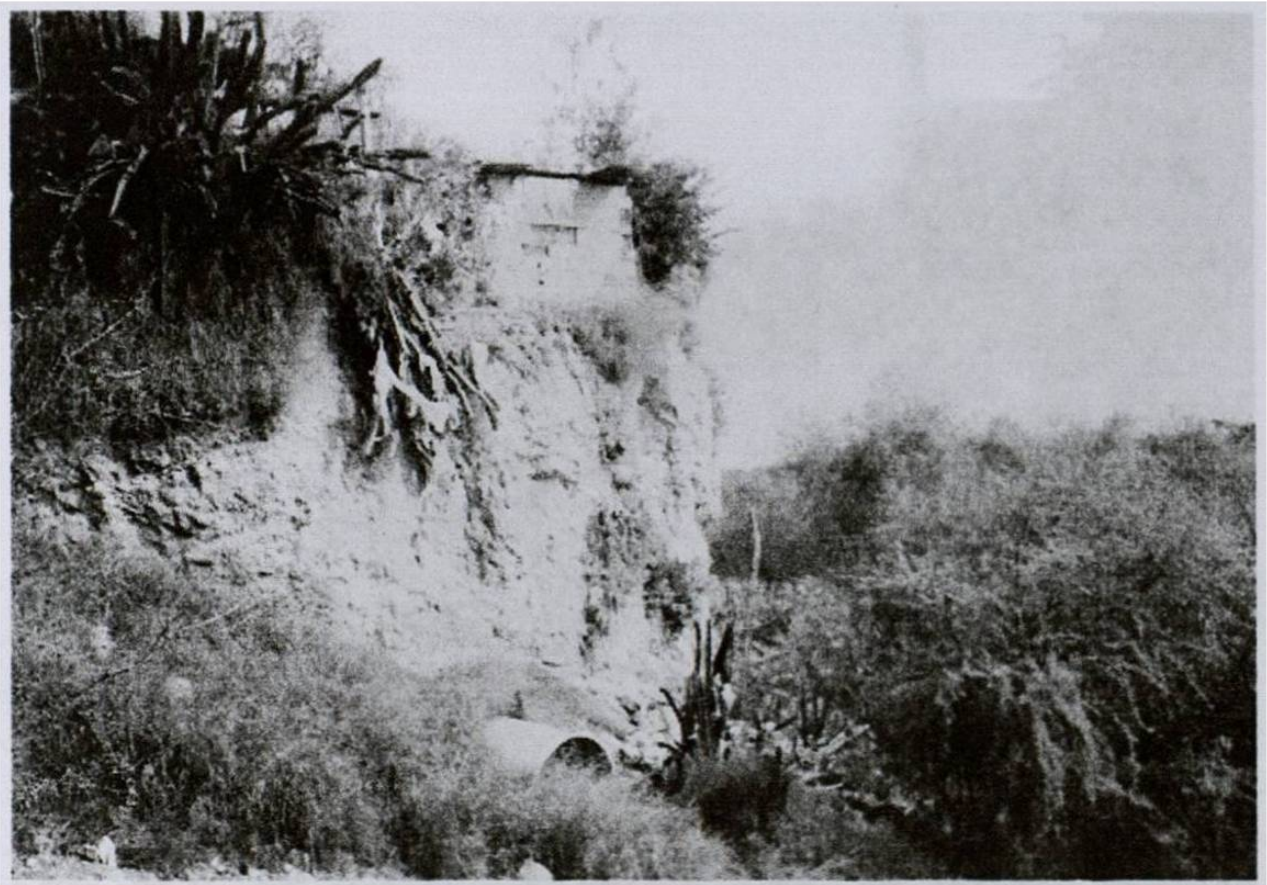

**F10. Casa en barranco colindante con el Río Pesquería**



**F11. Calle Fco. I. Madero**



**F12. Obras para la conexión del drenaje**



**UNIVERSIDAD AUTÓNOMA DE NUEVO LEÓN**

**Facultad de Trabajo Social  
División de Estudios de Posgrado**

**Cédula de registro de información relativa a las unidades domésticas de la Colonia F. Amilpa**

Z2. Núm. unidad doméstica:    ZX: No. de Miembro en la unidad doméstica

Z3. Nombre de la persona que responde: \_\_\_\_\_  
(Preferentemente la Sra. de la casa)

Z4. Nombre del encuestador: \_\_\_\_\_

**A. INFORMACIÓN SOCIODEMOGRÁFICA**

A1. ¿Cuántas personas viven en esta casa?    
(número de personas)

A2. Indique el nombre de los miembros de la unidad doméstica		A3. Sexo	A4. ¿Cuántos años cumplidos tiene _____? (nombre)	A5. ¿Qué parentesco tiene con relación a la madre?	A6. Estado civil
Número de caso	Nombre completo (omitir finados)	1. Femenino 2. Masculino	0 Menor de 1 año 777. No respondió	1. Esposo 2. Hijo (a) 3. Madre o padre 4. Otro familiar 5. Otro no familiar 8. No aplica (entrevistada)	1. Soltero 2. Casado 3. Unión libre 4. Divorciado 5. Viudo 6. Otro 7. No respondió 8. No aplica
Z1 Núm. de caso	(ANOTAR PRIMERO EL NOMBRE DE LA MADRE)				

1					
2					
3					
4					
5					
6					
7					
8					
9					
10					
11					
12					
13					
14					
15					

**A. INFORMACIÓN SOCIODEMOGRÁFICA**

Núm. de m i e m b r o s	LUGAR DE NACIMIENTO		RELIGION	MIGRACION		
	A7. ¿En qué lugar nació usted? (Anotar Ciudad, Estado y código)		A8. ¿Qué religión practica?	A9. ¿Cuántos años tiene viviendo en esta ciudad?	A10. Razones por las que vino a vivir aquí (puede considerarse más de una razón)	A11. ¿Cuántos años tiene viviendo en esta colonia?
Z1 Núm. de caso	Ciudad, Estado	Código	1. Católica 2. Protestante 3. Otra 4. Ninguna 7. No respondió	(años)  777 No respondió 888. No Aplica	1. Trabajo 2. Educación 3. Salud 4. Conseguir casa 5. Otras 7. No respondió 8. No aplica	(años)  777. No respondió 888. No Aplica
1						
2						
3						
4						
5						
6						
7						
8						
9						
10						
11						
12						
13						
14						
15						

B. EDUCACION					
Núm de mi em bro	ALFABETISMO	ESCOLARIDAD	ASIST. ESC.	INASISTENCIA	REPROBACION
	B1. ¿Sabe leer y escribir?	B2. ¿Cuántos años ha estudiado?	B3. ¿Actualmente va a la escuela?	B4. ¿Cuál fue el motivo principal por el que abandonó la escuela?	B5. ¿Cuántas veces han reprobado? (los que están estudiando)
Z1 Núm. de caso	1. Sí 2. No 7. No respondió 8. No aplica	0. Ninguno 77 No respondió 88. No aplica	1. Sí 2. No 7 No respondió 8 No aplica	1. No quiso o no le gustó 2. Cuestiones económicas 3 Se casó o se unió 4 La escuela estaba lejos o no había 5. Su familia ya no lo dejó 6. Terminó sus estudios 7 Otro. 77. No respondió 88. No aplica.	0. Ninguna 1. Una vez 2 Dos veces 3. Tres veces 7. No respondió 8. No aplica
1					
2					
3					
4					
5					
6					
7					
8					
9					
10					
11					
12					
13					
14					
15					

B. EDUCACIÓN						
Núm. de miembros	REPROBACIÓN		BECA EDUCATIVA		APOYO EDUCATIVO	
	B6. ¿En qué grado reprobó? (anotar si es más de un grado)		B7. Si recibe una beca educativa, ¿quién se la otorga?		B8. De los miembros de la unidad doméstica que están estudiando, ¿quiénes han recibido beca anteriormente y quién se las otorgó?	
77 No respondió 88 No aplica	Primaria		1. Gobierno Federal 2. Gobierno Estatal 3. Gobierno Municipal 4. Organización Civil 5. Organización Privada 6. Otro 7. No recibe 77. No respondió 88. No aplica		1. Gobierno Federal 2. Gobierno Estatal 3. Gobierno Municipal 4. Organización Civil 5. Organización Privada 6. Otro 7. No ha recibido 77. No respondió 88. No aplica	
	Secundaria		1. Padres 2. Maestros 3. Vecinos y/o amigos 4. Otros 5. No recibe 7. No respondió 8. No aplica			
Z1 Núm. de caso					¿De quién?	Anote número de miembro
1						
2						
3						
4						
5						
6						
7						
8						
9						
10						
11						
12						
13						
14						
15						

## C. SALUD

Z1 Núm. de caso	N ú m e r o	VACUNACIÓN	DERECHOHABIENTIA	ENFERMEDADES		
		C1. ¿Cuenta con cartilla de vacunación?	C2. ¿A cuál servicio médico tiene derecho?	C3. Cuando se enferma ¿en dónde se atiende generalmente?	C4. ¿Cuáles son las enfermedades más frecuentes que padece?	C5. ¿Tiene algún padecimiento crónico?
		1. Sí 2. No 7. No respondió 8. No aplica	1. I.M.S.S. 2. I.S.S.S.T.E. 3. Otra institución pública (PEMEX, Ejército, Marina) 4. Seguro privado pagado por empresa donde trabaja alguien del hogar. 5. Seguro popular 6. A ninguno 7. No respondió	1. I.M.S.S. 2. I.S.S.S.T.E. 3. SSA 4 Otra institución pública (PEMEX, Ejército, Marina) 5. Consultorio, clínica u hospital privado 6. Otro lugar 7. No se atiende 77. No respondió	1. Intestinales 2 Respiratorias 3. De la piel 4 Otra 5. Ninguna 7 No respondió	1. Diabetes 2 Hipertensión 3. Obesidad 4. Asma 5. Otra 6. No, ninguno 7. No respondió
	1					
	2					
	3					
	4					
	5					
	6					
	7					
	8					
	9					
	10					
	11					
	12					
	13					
	14					
	15					

## C. SALUD

Núm. de caso	Núm. de miembro	MEDICAMENTOS	DISCAPACIDAD	
		C6. ¿Cómo obtiene los medicamentos, cuando se enferma?	C7. ¿Algún miembro de la unidad doméstica tiene alguna discapacidad?	C8. ¿Recibe atención médica o especializada por ese motivo?
		1. Se los otorga la misma institución 2. Con recursos propios 3. Familiares, amigos o vecinos se los facilitan 4. Brigadas de salud 5. Otro 7. No respondió	1. Motriz 2. Lenguaje 3. Auditiva 4. Visual 5. Mental 6. Otra 7. Ninguna 77. No respondió	1. Sí 2. No 7. No respondió 8. No aplica
	1			
	2			
	3			
	4			
	5			
	6			
	7			
	8			
	9			
	10			
	11			
	12			
	13			
	14			
	15			

**C. SALUD**

Núm. de m e m b r o	APOYO GOBIERNO		REMEDIOS CASEROS
	C9. ¿Qué tipo de ayuda ha recibido en brigadas de salud?	C10. Institución de que ha recibido apoyo:	C11. ¿Qué otros remedios utiliza?
Z1 Núm. de caso	1. Atención médica general 2. Atención médica especializada (odontológica y/o oftalmológica) 3 Vacunas 4. Medicamentos 5. Otra 6. Ninguna 7. No respondió	1. D.I.F.. 2. Cáritas. 3. S.S.A. 4. Otra 7. No respondió 8. No aplica	1. Té, preparados 2 Limpias y rezos 3 Masajes 4 Productos animales 5 Otro (especifique) 6. Ninguno 77 No respondió
1			
2			
3			
4			
5			
6			
7			
8			
9			
10			
11			
12			
13			
14			
15			

## D. EMPLEO E INGRESOS

Z1 Núm. de caso	Núm de miembro	OCUPACIÓN		SITUACIÓN EN EL TRABAJO		
		D1. ¿Trabaja actualmente? (trabajo principal)	D2. ¿A qué se dedica?	D3. En su trabajo, usted es...	D4. ¿Tiene contrato laboral? (considerar sólo cuando sea escrito).	D5. ¿Recibe prestaciones?
		1. Si 2. No 7. No respondió 8. No aplica	(Anotar ocupación u oficio) 7 No respondió 8 No aplica	1. Empleado (a) u obrero (a) 2. Jornalero o peón 3. Patron (a) o empleador 4. Trabajador por su cuenta 5. Trabajador sin pago en un negocio familiar 7. No respondió 8. No aplica	1. De planta 2. Temporal 3. No tiene 7. No respondió 8. No aplica	1. Sí 2. No 7 No respondió 8 No aplica
	1					
	2					
	3					
	4					
	5					
	6					
	7					
	8					
	9					
	10					
	11					
	12					
	13					
	14					
	15					



## D. EMPLEO E INGRESOS

	N ú m e r o	SITUACIÓN EN EL TRABAJO			OTRA OCUPACIÓN	INGRESOS
		D6. ¿Pertenece a algún sindicato?	D7. ¿Cuál es su antigüedad en el trabajo actual? (semanas)	D8. ¿Cómo consiguió el empleo actual?	D9. Si tiene otra ocupación, ¿cuál es? (trabajo secundario)	D10. ¿Cuánto dinero recibe por su(s) trabajo(s)? (en promedio por día)
Z1 Núm. de caso		1. Si 2. No 7 No respondió 8. No aplica	(Especificar en semanas)  707 No respondió  808 No aplica	1. Lo recomendó algún vecino, amigo o pariente 2. Por aviso o periódico 3. Por sí mismo 4. Por medio de una bolsa de trabajo 5. Otro 7. No respondió 8. No aplica	(Anotar ocupación u oficio)  7 No respondió  8. No aplica	(Total ingresos en pesos)  7007. No respondió  8008 No aplica
	1					
	2					
	3					
	4					
	5					
	6					
	7					
	8					
	9					
	10					
	11					
	12					
	13					
	14					
	15					

## D. EMPLEO E INGRESOS

		OTROS INGRESOS	CONTRIBUCIÓN	AHORRO	DESEMPLEO	APOYO GOB.
Z1 Núm. de caso	Núm. de miembro	D11. ¿Qué otros ingresos recibe? (Especificar \$ por día)	D12. Del dinero que recibe, ¿aporta al hogar? Especifique cuánto (\$)	D13. Usted o algún miembro de la unidad doméstica ahorra?	D14. Si algún miembro de la unidad doméstica, ha estado desempleado, ¿por cuánto tiempo?	D15. ¿Recibe apoyo de gobierno en relación al empleo?
		1. Remesas 2. Pensiones alimenticias 3. Donaciones 4. Otros 5. Ninguno 7. No respondió 8. No aplica  Anotar cantidad por día	1. Sí 2. No  7007. No respondió  8008. No aplica  Anote cuanto	(Especificar cuánto \$ ahorra a la semana)  7007. No respondió  8008. No aplica  Anote cuanto	(Especifique en semanas)  7. No respondió  8. No aplica	1. Efectivo (inicio de negocio) 2. Beca para desempleado 3. Capacitación 4. Bolea de trabajo 5. Otro 6. Ninguno 7. No respondió 8. No aplica
	1					
	2					
	3					
	4					
	5					
	6					
	7					
	8					
	9					
	10					
	11					
	12					
	13					
	14					
	15					

## E. VIVIENDA Y SERVICIOS

A partir de esta sección y en adelante, las preguntas sólo aplican para la persona que responde el cuestionario, sin considerar otros miembros de la unidad doméstica; responderá 8 u 88 según sea el caso

### Muros:

E1. ¿De qué material es la mayor parte de los muros de la casa?

1. Block, ladrillo, tabique
2. Madera
3. Lámina de cartón
4. Cartón
5. Carrizo, bambú, palma

6. Lámina metálica, plástico, mica, etc.
7. Lámina de asbesto
8. Adobe
9. Otro
77. No respondió

### Techo

E2. ¿De qué material es la mayor parte del techo de la casa?

1. Placa de concreto
2. Cartón, hule, llantas, etc
3. Lámina de cartón
4. Lámina de asbesto
5. Lámina metálica, plástico, etc.

6. Teja
7. Madera
8. Otro
77. No respondió

### Piso

E3. ¿De qué material es la mayor parte del piso de la casa?

1. Tierra
2. Cemento firme
3. Madera
4. Mosaico
5. Otro
7. No respondió

### Cuartos

E4. ¿Cuántos cuartos tiene la casa?  
(sin considerar el baño)

(Anotar número)

77. No respondió

E5. ¿El baño es interior o exterior?

1. Interior
2. Exterior
7. No respondió

E6. ¿Cuántos cuartos se usan para dormir?

(Anotar número)

77. No respondió

E7. ¿Quién construyó la casa?

1. Familia
2. Familia y vecinos
3. Ya estaba cuando llegó
4. Constructora

5. Albañiles contratados
6. Otro
7. No respondió

E8. En el último año, ¿ha hecho cambios a su casa?

1. Sí
2. No
7. No respondió

E9. Si ha hecho cambios, ¿con qué dinero se pagaron?

1. Con dinero propio
2. Con dinero prestado
3. Con un crédito
4. Con apoyo del gobierno
5. Otro
7. No respondió
8. No aplica

## E. VIVIENDA Y SERVICIOS

E10. Si ha recibido apoyo para la construcción de su casa, ¿de quién?

- |                     |                  |
|---------------------|------------------|
| 1. Gob. Federal     | 6. Cáritas       |
| 2. Gob. Estatal     | 7. Otro          |
| 3. Gob. Municipal   | 77. No respondió |
| 4. La misma familia | 88. No aplica    |
| 5. Amigos o vecinos |                  |

E11. Principal tipo de apoyo que ha recibido

- |                 |                 |
|-----------------|-----------------|
| 1. Monetario    | 4. Otro         |
| 2. Mano de obra | 7. No respondió |
| 3. Materiales   | 8. No aplica    |

E12. Esta vivienda es:

1. Propia
2. Prestada
3. Rentada
4. Otra
7. No respondió

E13. ¿Tiene algún documento de la propiedad del terreno?

1. Sí
2. No
7. No respondió

E14. ¿De qué forma se abastece de luz eléctrica?

1. Del sistema público con contrato
2. Del sistema público sin contrato
3. De otra vivienda
4. Tiene planta propia
5. De otra fuente
6. No tiene luz eléctrica
7. No respondió

E15. ¿De qué forma se abastece de agua?

1. Del sistema público con contrato
2. Del sistema público sin contrato
3. De otra vivienda
4. Entubada de llave pública
5. De la pipa
6. Otro
7. No respondió

E16. Esta vivienda tiene drenaje o desagüe de aguas sucias...

1. A la red pública
2. A una fosa séptica
3. A una tubería que va a dar a una zanja
4. A una tubería que va a dar a una laguna
5. Otro
6. No tiene drenaje
7. No respondió

## F. PARTICIPACIÓN CIUDADANA

F1. ¿Cómo llegaron a la colonia?

1. A través de un partido político
2. A través de una organización civil
3. Por su cuenta
4. Por reubicación
5. Otra
7. No respondió

F2. ¿Existe algún líder o algún tipo de representante en la colonia?

1. Sí
2. No
7. No respondió

F3. ¿Cómo es su relación con el líder?

1. Muy mala
2. Mala
3. Buena
4. Muy Buena
7. No respondió
8. No aplica

F4. ¿Hay alguna forma de organización formal en la colonia?

1. Sí
  2. No
  7. No respondió
- En caso afirmativo, ¿cuál?

F5. Si se organizan, para qué lo hacen?

1. Obras de beneficio colectivo en la colonia (parques, jardines, guarderías, escuelas; etc.)
2. Cuestiones sobre beneficios o mejoras en su calle y casa en particular
3. Regularización de predios
4. Cuestiones políticas
5. Otras
7. No respondió
8. No aplica

F6. ¿Cómo califica ud. la colaboración y/o participación de los vecinos?

1. Muy mala
2. Mala
3. Buena
4. Muy Buena
7. No respondió

F7. ¿Considera que en la colonia hay unión?

1. Poca Unión
  2. Algo de Unión
  3. Mucha Unión
  7. No respondió
- En caso afirmativo, ¿para qué?
- En caso de responder "no", ¿por qué?

F8. ¿Hay actividades que realicen las organizaciones?

1. Poco frecuente
2. Algo frecuente
3. Muy frecuente
4. No hacen
7. No respondió

F9. ¿Ha participado en alguna actividad en beneficio de la colonia?

1. Pocas veces
  2. Algunas veces
  3. Muchas veces
  4. Nunca
  7. No respondió
- En caso afirmativo, ¿cuál?

## F. PARTICIPACIÓN CIUDADANA

F10. ¿Se han organizado para la introducción de servicios?

1. Sí      En caso afirmativo, ¿cuál? \_\_\_\_\_
2. No \_\_\_\_\_
7. No respondió
8. No aplica

F11. ¿Cómo han solucionado los problemas de agua y luz en su colonia?

1. A través de pláticas con el alcalde o funcionario público municipal
2. A través de la gestión directa con la Comisión de Agua y la C.F.E.
3. Otro (especifique) \_\_\_\_\_
7. No respondió
8. No aplica

F12. ¿Hacen juntas de vecinos?

1. Muy frecuente
2. Algo frecuente
3. Poco frecuente
4. No hacen
7. No respondió

F13. ¿Considera que las juntas de vecinos han sido útiles para la comunidad?

1. Poco útiles      3. Muy útiles
2. Algo útiles      4. No son útiles
7. No respondió
8. No aplica

F14. ¿Sabe de la existencia de los comités vecinales?

1. Sí
2. No
7. No respondió
8. No aplica

F15. ¿Forma parte de algún comité vecinal de la colonia?

1. Sí
2. No
7. No respondió
8. No aplica

F16. ¿Conoce al representante vecinal de su colonia?

1. Sí
2. No
7. No respondió

F17. ¿Participa en algún partido político?

1. Sí
2. No
7. No respondió

F18. ¿Cómo califica la labor del Ayuntamiento en la mejora de su colonia?

1. Muy mala
2. Mala
3. Buena
4. Muy Buena

F19. ¿Ha recibido algún tipo de apoyo directo por parte de la autoridad municipal?

1. Sí      En caso afirmativo, ¿cuál? \_\_\_\_\_
2. No
7. No respondió

**G. Observaciones del Encuestador**

---

---

---

---

---

---

---

---

---

---

---

---

---

---

---

## **Guía de entrevista.**

### **Demográfica**

#### *Origen y migración*

¿Cuánto tiempo tiene viviendo aquí?

(Si es originario de otro lugar) ¿dónde vivía antes?

Si vivía en otra colonia (o ciudad), ¿en dónde?, ¿por qué salió de allí?

#### *Irregularidad...*

¿Por qué se vino a vivir acá (a esta colonia? o ¿había algo en esta colonia que la hizo venir?

#### *Condiciones de inicio de la colonia*

¿Cómo era antes aquí (la colonia)?

¿Qué tanto ha cambiado desde que usted llegó?, ¿a qué cree que se deba?

### **Sociales**

#### *Redes*

¿Cuándo usted vino, se vinieron todos los de la familia al mismo tiempo?

¿Por qué se vinieron unos antes que otros?

Cuando llegó aquí ¿tenía conocidos de antes? o ¿ellos le ayudaron a venirse acá?

¿Cómo fue que le ayudaron?

¿Qué beneficios (o perjuicios) ha tenido desde que vive aquí?,

¿Qué cosas son las que extraña o que ya no puede hacer aquí y que realizaba en donde vivía? o

¿Qué encontró aquí a diferencia del lugar donde vivía antes?, ¿por qué?, y

¿Qué cosas o actividades continúa haciendo aquí que también hacía en donde vivía anteriormente?, ¿por qué?

¿Ha regresado al lugar donde vivía antes?, ¿a qué?

¿Regresaría a vivir nuevamente allá?

#### *(Auto) Construcción de vivienda:*

¿Cómo se hizo de su casa?

¿Quién la construyó?

¿Le ayudaron a construirla?

¿Cuánto tiempo tardó en construirla?

Mientras su esposo construía la casa (o quien la haya construido) ¿usted qué hacía? o

¿De qué manera contribuyó a la construcción de la casa?

#### *a) Económicas:*

¿A qué se dedica?

¿Desde cuándo se dedica a esto?

¿Cómo aprendió ese oficio?



- ¿Cuánto gana por su trabajo?
- ¿Cuántas personas trabajan en esta casa?
- ¿Se han visto en la necesidad de salir a trabajar quienes anteriormente no lo hacían?
- ¿Por qué? o ¿desde cuándo?
- ¿Considera que el dinero que se ganan trabajando les alcanza para pagar y comprar todo lo que necesita?
- ¿Cree que si tuviera más estudios podría trabajar en otra cosa o ganar más?, ¿por qué?

- ¿Qué alimentos son los que tiene en su casa de forma regular?
- ¿Cómo le hace para hacer rendir su dinero?

#### **b) Sociales:**

##### **Planeación-negociación-decisión**

- ¿En general quien decide cómo gastar el dinero la familia?
- ¿Quién y cómo decide si los hijos estudian o trabajan?
- ¿Quién decide en la compra de aparatos o muebles?

- ¿Cómo fue la forma en que llegó a esta casa?
- ¿Cómo le hizo?

##### **Recreación:**

- ¿Qué hace usted en sus ratos libres?
- ¿Qué hace su familia en sus ratos libres?
- ¿Acude a algún lugar a divertirse?
- En periodo de vacaciones de sus hijos, ¿qué hacen?
- ¿Van a algún lugar?
- ¿Reciben visitas de familiares de otro lugar?

#### **c) Culturales**

##### **Identidades:**

- ¿Cómo se describe usted?
  - ¿Cómo describe a su familia?
  - ¿Qué es lo que más le gusta de su casa?, ¿por qué?
  - ¿Qué es lo que más le disgusta de su casa?, ¿por qué?
  - ¿Cómo ve a sus vecinos?
  - ¿Hay algo que no le gusta de ellos?
- 
- ¿Cuáles serían los tres lugares que más le gustan de su colonia? ¿por qué?
- 
- ¿Qué cree usted que le hace falta para mejorar su vida?
  - ¿Tiene la esperanza de que su vida mejore?
  - ¿A qué le tiene miedo?, ¿por qué?

##### **Solidaridad con vecinos:**

- ¿Cómo se lleva con sus vecinos?

**d) Demográficas:**

**Ciclo de vida familiar:**

- ¿Cuántos hijos tiene?
- ¿Cómo y quién decidió cuántos hijos tener?
- ¿Piensa tener más hijos?
- ¿Qué piensa del tamaño de su familia?

Comida

Vestido

Vivienda

Cómo ven el futuro?

¿Cómo se ven en 5 años?

¿Planean?, ¿ahorran? ¿preveen?

‘Psico’:

¿Cuáles son sus valores?, ¿cómo los jerarquiza?

¿En qué creen?

¿Cuál es su posición ante la vida?

¿Cuáles son sus esperanzas?

¿La religión?

¿La amistad?

¿Cuáles son sus actitudes frente a la necesidad insatisfecha? o parcialmente insatisfecha?

¿Qué te preocupa?

¿Cuáles son tus penas?

¿Cuáles tus satisfacciones?

¿T.V?

¿Leen?

¿Cuál es su percepción acerca de la cotidianidad, del tiempo?

¿Conoce sus capacidades actuales?

Social:

¿Cuáles son sus tradiciones?

¿La familia?

¿El Estado?

¿El gobierno?

¿Qué piensa del sistema?

¿En qué falla?

¿Qué piensa de la gente?

¿Qué está bien?

¿Qué está mal?

¿Qué piensa de México?

¿Qué piensa de los ricos?

¿Qué piensa de los EU?

¿Qué piensa de los pobres?

¿Qué de los jóvenes?

¿Qué de la política?  
¿Participas en algo? ¿políticamente?  
¿Beben?  
¿Chismean?  
¿En qué utilizan su tiempo libre?  
¿Cuál es su nivel de información?  
¿Funcionan de acuerdo al sistema?  
¿En qué no funcionan?  
¿Sabe qué oportunidades hay?  
¿Cómo se toman decisiones?  
¿Hay comunicación en tu casa?

Muchas personas consideran que la responsabilidad es un criterio importante (de la edad adulta), ¿qué significa la responsabilidad para usted?

Esforzarse por la felicidad (ser feliz) se considera a menudo como la meta más importante para los seres humanos. ¿Está de acuerdo?. En su opinión, ¿qué es la felicidad? y ¿qué es ser feliz?

En su opinión, ¿cuál es el significado de la vida?, ¿por qué vivimos?

¿Qué cree que necesita para conseguir un empleo?

¿Son realmente necesarios el trabajo y el empleo?



DONATIVO

100