

UNIVERSIDAD AUTONOMA DE NUEVO LEON
FACULTAD DE CIENCIAS FISICO-MATEMATICAS



SISTEMA DE CONTROL PARA LA
IMPLEMENTACION
DEL MATERIAL DEPORTIVO

T E S I S

QUE PARA OBTENER EL TITULO DE
LICENCIADO EN CIENCIAS COMPUTACIONALES

P R E S E N T A :

ROLANDO XAVIER LOZANO GONZALEZ

MONTERREY, N. L.

SEPTIEMBRE DE 1988

TL
QA76
.9
.S88
L69
1988
c.1



UNIVERSIDAD AUTONOMA DE NUEVO LEON
FACULTAD DE CIENCIAS FISICO-MATEMATICAS



FACULTAD DE CIENCIAS FISICO-MATEMATICAS
UNIVERSIDAD AUTONOMA DE NUEVO LEON

A DIOS, POR DARMER SALUD PARA TERMINAR MIS ESTU
DIOS.

A MIS PADRES, QUIENES SIEMPRE ME APOYARON Y ESTUVIERON A MI LA
DO.

A MIS HERMANOS, CON LOS CUALES COMPARTI MIS
SISTEMA DE CONTROL PARA LA IMPLEMENTACION

A MIS AMIGOS, QUE ME AYUDARON A SEGUIR ADELANTE.
DEL MATERIAL DEPORTIVO

A LOS MAESTROS, QUIENES COMPARTIERON SUS CONOCIMIENTOS CONMIGO.
T E S I S

AL LIC. FER QUE PARA OBTENER EL TITULO DE PARA LA ELA
BORACION LICENCIADO EN CIENCIAS COMPUTACIONALES

PRESENTA:

ROLANDO XAVIER LOZANO GONZALEZ

MONTERREY, N. L.

SEPTIEMBRE DE 1988



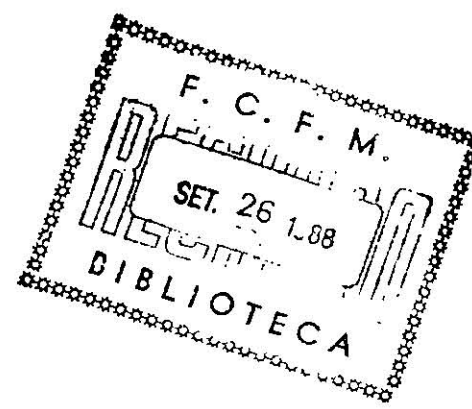

F.C.F.M. BIBLIOTECA
UNAN

G R A C I A S

A DIOS, POR DARME SALUD Y CONOCIMIENTOS PARA TERMINAR MIS ESTU
DIOS.

A MIS PADRES, QUIENES SIEMPRE ME APOYARON Y ESTUVIERON A MI LA
DO.

A MIS HERMANOS, RICARDO, BLANCA, ROBERTO Y YOLANDA, CON LOS -
CUALES COMPARTI TRISTEZAS Y ALEGRÍAS.

A MIS AMIGOS, QUIENES SIEMPRE ME ANIMARON A SEGUIR ADELANTE.

A LOS MAESTROS, QUIENES COMPARTIERON SUS CONOCIMIENTOS CONMIGO.

AL LIC. FERNANDO TORRES CASTILLO, QUIEN ME ASESORO PARA LA ELA
BORACION DE LA TESIS.

I N D I C E

INTRODUCCION	01
OBJETIVOS	02
ALCANCES	03
LIMITACIONES	04
DESCRIPCION DE ARCHIVOS	05
MANUAL DEL USUARIO	12
ANEXO "1" (TABLA DE TORNEOS)	88
ANEXO "2" (TABLA DE EQUIPOS DE LOS TORNEOS)	89
ANEXO "3" (DIAGRAMA GENERAL)	92
ANEXO "4" (JERARQUIA DE PROGRAMAS)	93
ANEXO "5" (OBTENCION DE RESPALDOS)	94
ANEXO "6" (RESTABLECIMIENTO DEL SISTEMA)	95
ANEXO "7" (PANTALLAS)	96
ANEXO "8" (REPORTES)	154

I N T R O D U C C I O N

VIENDO QUE EXISTIA UNA DEBILIDAD EN EL DEPARTAMENTO DE DEPORTES, PUES EL CONTROL DEL MATERIAL HUMANO Y DEPORTIVO SE LLEVA A MANO, SE DIO A LA TAREA DE DESARROLLAR UN SISTEMA DE CONTROL Y MONITOREO DEL PERSONAL QUE LABORA EN EL DEPARTAMENTO, ASI COMO EL EQUIPO DEPORTIVO QUE SE CONTROLA EN EL MISMO.

ASI PUES, A TRAVES DEL SIGUIENTE MANUAL SE EXPLICARA EN QUE -
CONSISTE CADA UNA DE LAS PARTES QUE INTEGRAN EL SISTEMA ANTES
MENCIONADO.

O B J E T I V O S

- . CONTROL DEL INVENTARIO DEPORTIVO POR EQUIPO
- . CONOCER QUE PERSONAS INTEGRAN LOS DIFERENTES EQUIPOS REPRESENTATIVOS DE LA FACULTAD
- . VALORIZACION DEL MATERIAL DEPORTIVO
- . PERSONAL QUE ESTE REALIZANDO EL SERVICIO SOCIAL EN EL AREA DE DEPORTES

A L C A N C E S

- . CONTROL DE LOS IMPLEMENTOS DEPORTIVOS
- . CONTROL DEL ALUMNADO QUE ESTA INSCRITO EN EL DEPARTAMENTO DE DEPORTES
- . CONTROL DE LOS BECARIOS Y PASANTES QUE ESTEN REALIZANDO SU SERVICIO SOCIAL EN EL DEPARTAMENTO DE DEPORTES
- . COSTO DE LOS ARTICULOS DEL DEPARTAMENTO DE DEPORTES

L I M I T A C I O N E S

- . LAS BASES DE DATOS QUE SE NECESITAN DEPURAR CADA SEMESTRE SON LA DE ALUMNOS Y BECARIOS, PARA LAS CUALES SE RECOMIENDA OBTENER UN RESPALDO PARA CADA UNA DE ELLAS (VER ANEXO "5").

- . LA BASE DE DATOS DE IMPLEMENTOS DEPORTIVOS TIENE UN LIMITE MAXIMO QUE ES DE 999 SECUENCIAS DE CADA ARTICULO, CUANDO SE LLEGA A EL, EL SISTEMA DEPURA LA BASE DE DATOS COMPACTANDOLA, ES DECIR, PARA ESE ARTICULO EN ESPECIAL, EL SISTEMA ASIGNARA UN NUMERO DE SECUENCIA CONSECUTIVO, SI AL REALIZAR ESTO SE ENCUENTRA NUEVAMENTE EN EL LIMITE, EL SISTEMA PONDRÁ AL USUARIO EN MODO DEL SISTEMA OPERATIVO. (VER ANEXO "6" PARA SU RESTABLECIMIENTO).

DESCRIPCION DE ARCHIVOS

BASE DE DATOS: BECARIOS.DBF

<u>NOMBRE</u>	<u>TIPO</u>	<u>LONGITUD</u>	<u>DECIMALES</u>
MATRICULA	NUMERICO	6	0
NOMBRE	ALFANUMERICO	30	
FECHA	DATE	8	
DESCRIPCION	ALFANUMERICO	20	
SEMESTRE	ALFANUMERICO	1	

ESTA BASE DE DATOS SE ENCUENTRA INDEXADA POR LA LLAVE MATRICULA.

BASE DE DATOS INDEXADA: BEC.NDX

BASE DE DATOS: IMPLEMEN.DBF

<u>NOMBRE</u>	<u>TIPO</u>	<u>LONGITUD</u>	<u>DECIMALES</u>
CVE	ALFANUMERICO	5	
CANTIDAD	NUMERICO	4	0
DESCRIPCION	ALFANUMERICO	15	
PROVEE	ALFANUMERICO	18	
TORNEO	ALFANUMERICO	5	
EQUIPO	ALFANUMERICO	5	
PRECIO	NUMERICO	12	2
FECHA	DATE	8	
SEQ	NUMERICO	3	0

ESTA BASE DE DATOS SE ENCUENTRA INDEXADA POR LA LLAVE CVE.

BASE DE DATOS INDEXADA: ART.NDX

PANTALLA N° 1.1

FACULTAD DE CIENCIAS FISICO-MATEMATICAS
SISTEMA DE CONTROL DE MATERIAL DEPORTIVO
MENU DE MANTENIMIENTO PROGRAMA MENMANT. PRG

- 1.- MATERIAL HUMANO
- 2.- BECARIOS Y SERVICIO SOC.
- 3.- ARTICULOS DEPORTIVOS
- 4.- BAJA A LOS ARCHIVOS
- 5.- REGRESO AL MENU ANTERIOR
- 6.- FIN DE LA SESION

¿ Q U E O P C I O N D E S E A ?

LAS OPCIONES SOLO PUEDEN SER LOS NUMEROS 1,2,3,4,5 ó 6.

SI TECLEA EL NUMERO 1, EL SISTEMA DESPLEGARA EL MENU DE MOVIMIENTOS DE ALUMNOS (PANTALLA N° 1.1.)

SI TECLEA EL NUMERO 2, EL SISTEMA DESPLEGARA EL MENU DE MOVIMIENTOS DE BECARIOS (PANTALLA N° 1.1.2)

SI TECLEA EL NUMERO 3, EL SISTEMA DESPLEGARA EL MENU DE MOVIMIENTOS DE ARTICULOS DEPORTIVOS (PANTALLA N° 1.1.3)

SI TECLEA EL NUMERO 4, EL SISTEMA DESPLEGARA LA PANTALLA DE SEGURIDAD (PANTALLA N° 1.1.4)

SI TECLEA EL NUMERO 5, REGRESARA AL MENU ANTERIOR.

SI TECLEA EL NUMERO 6, SE SALDRA DEL SISTEMA.

BASE DE DATOS: TORNEO.DBF

<u>NOMBRE</u>	<u>TIPO</u>	<u>LONGITUD</u>	<u>DECIMALES</u>
CVE-T	ALFANUMERICO	5	
TORNT	ALFANUMERICO	20	

ESTA BASE DE DATOS SE ENCUENTRA INDEXADA POR LA LLAVE CRE-T.

BASE DE DATOS INDEXADA: TEMP2.NDX

BASE DE DATOS: EXTRA.DBF

<u>NOMBRE</u>	<u>TIPO</u>	<u>LONGITUD</u>	<u>DECIMALES</u>
CVE-E	ALFANUMERICO	5	
TORNE	ALFANUMERICO	15	

ESTA BASE DE DATOS SE ENCUENTRA INDEXADA POR LA LLAVE CVE-E.

BASE DE DATOS INDEXADA: TEMP3.NDX

BASE DE DATOS: INTRA.DBF

<u>NOMBRE</u>	<u>TIPO</u>	<u>LONGITUD</u>	<u>DECIMALES</u>
CVE-IT	ALFANUMERICO	5	
TORNIT	ALFANUMERICO	15	

LA BASE DE DATOS SE ENCUENTRA INDEXADA POR LA LLAVE CVE-IT.

LA BASE DE DATOS INDEXADA: TEMP4.NDX

BASE DE DATOS: INTER.DBF

<u>NOMBRE</u>	<u>TIPO</u>	<u>LONGITUD</u>	<u>DECIMALES</u>
CVE-I	ALFANUMERICO	5	
TORNI	ALFANUMERICO	15	

LA BASE DE DATOS SE ENCUENTRA INDEXADA POR LA LLAVE CVE-I.

BASE DE DATOS INDEXADA: TEMP5.NDX

**EL SISTEMA DE IMPLEMENTACION DE MATERIAL
DEPORTIVO.**

**PARA LA OPERACION DEL SISTEMA DE IMPLEMENTOS DE MATERIAL DE-
PORTIVO, LA MAYORIA DE LAS PANTALLAS SE MANEJAN DE UNA MANERA
SIMILAR, ASI QUE SE PRESENTARAN COMO APARECEN EN EL SISTEMA.**

PANTALLA N° "1"

AL COMENZAR EL SISTEMA SE DESPLEGARA EN LA PANTALLA EL MENU PRINCIPAL, EL CUAL CONTIENE LAS SIGUIENTES OPCIONES:

FACULTAD DE CIENCIAS FISICO-MATEMATICAS
SISTEMAS DE CONTROL DE MATERIAL DEPORTIVO
MENU PRINCIPAL

- 1.- MANTENIMIENTO
- 2.- CONSULTAS
- 3.- FIN DE LA SESION

O P C I O N

LAS OPCIONES SOLO PUDEN SER LOS NUMEROS 1, 2 ó 3.

SI SE TECLEA EL NUMERO 1, DESPLEGARA EL MENU DE MANTENIMIENTO (PANTALLA N° 1.1)

SI SE TECLEA EL NUMERO 2, DESPLEGARA EL MENU DE CONSULTAS (PANTALLA N° 1.2)

SI SE TECLEA EL NUMERO 3, SE SALDRA DEL SISTEMA Y DEL DBASE Y VOLVERA AL SISTEMA OPERATIVO.

PANTALLA N° 1.1

FACULTAD DE CIENCIAS FISICO-MATEMATICAS
SISTEMA DE CONTROL DE MATERIAL DEPORTIVO
MENU DE MANTENIMIENTO PROGRAMA MENMANT. PRG

- 1.- MATERIAL HUMANO
- 2.- BECARIOS Y SERVICIO SOC.
- 3.- ARTICULOS DEPORTIVOS
- 4.- BAJA A LOS ARCHIVOS
- 5.- REGRESO AL MENU ANTERIOR
- 6.- FIN DE LA SESION

¿ Q U E O P C I O N D E S E A ?

LAS OPCIONES SOLO PUEDEN SER LOS NUMEROS 1,2,3,4,5 ó 6.

SI TECLEA EL NUMERO 1, EL SISTEMA DESPLEGARA EL MENU DE MOVIMIENTOS DE ALUMNOS (PANTALLA N° 1.1.)

SI TECLEA EL NUMERO 2, EL SISTEMA DESPLEGARA EL MENU DE MOVIMIENTOS DE BECARIOS (PANTALLA N° 1.1.2)

SI TECLEA EL NUMERO 3, EL SISTEMA DESPLEGARA EL MENU DE MOVIMIENTOS DE ARTICULOS DEPORTIVOS (PANTALLA N° 1.1.3)

SI TECLEA EL NUMERO 4, EL SISTEMA DESPLEGARA LA PANTALLA DE SEGURIDAD (PANTALLA N° 1.1.4)

SI TECLEA EL NUMERO 5, REGRESARA AL MENU ANTERIOR.

SI TECLEA EL NUMERO 6, SE SALDRA DEL SISTEMA.

PANTALLA N° 1.1.1

FACULTAD DE CIENCIAS FISICO-MATEMATICAS
SISTEMA DE CONTROL DE MATERIAL DEPORTIVO .

MENU DE MOVIMIENTOS DE ALUMNOS

PROGRAMA: MENABCAL. PRG

- 1.- ALTAS
- 2.- BAJAS
- 3.- CAMBIOS
- 4.- REGRESO AL MENU ANTERIOR
- 5.- FIN DE LA SESION

¿ Q U E O P C I O N D E S E A ?

LAS OPCIONES SOLO PUEDEN SER LOS NUMEROS 1,2,3,4 ó 5.

SE TECLEA EL NUMERO 1, EL SISTEMA PROCEDERA A DAR DE ALTA AL ALUMNO (PANTALLA N° 1.1.1.1)

SI TECLEA EL NUMERO 2, EL SISTEMA PROCEDERA A DAR DE BAJA AL ALUMNO (PANTALLA N° 1.1.1.2)

SI TECLEA EL NUMERO 3, EL SISTEMA PROCEDERA A REALIZAR CAMBIOS AL ALUMNO (PANTALLA N° 1.1.1.3)

SI TECLEA EL NUMERO 4, VOLVERA AL MENU ANTERIOR.

SI TECLEA EL NUMERO 5, SE SALDRA DEL SISTEMA.

PANTALLA N° 1.1.1.1

FACULTAD DE CIENCIAS FISICO-MATEMATICAS
 SISTEMA DE CONTROL DE MATERIAL DEPORTIVO
 ALTAS, ALUMNOS PROGRAMA: ALTASAL. PRG

DEME LA MATRICULA 0

NOMBRE _____
 FECHA _____
 TORNEO _____
 EQUIPO _____
 SEMESTRE _____

¿ESTAN CORRECTOS (S/N)?

LA CUAL DEBE SER CAPTURADA DE ARRIBA HACIA ABAJO.

MATRICULA: EL CAMPO ES NUMERICO DE 6 POSICIONES.

NOTA: SI ESTE CAMPO ES IGUAL A CERO, REGRESARA AL MENU ANTERIOR.

NOMBRE : EL CAMPO ES ALFANUMERICO DE 30 POSICIONES.

FECHA : EL CAMPO ES DE TIPO DATE (MM/DD/AA)

TORNEO : EL CAMPO ES ALFANUMERICO DE 5 POSICIONES.

NOTA: ESTE CAMPO SERA VALIDADO, EL CUAL DEBE DE SER IGUAL A ALGUNA DE LAS CLAVES DE LA TABLA 1 (ANEXO 1) DE LO CONTRARIO EL SISTEMA DESPLEGARA EL MENSAJE:

EL TORNEO NO EXISTE, PRESIONE CUALQUIER TECLA PARA CONTINUAR.

EL SISTEMA BORRARA LA PANTALLA Y VOLVERA A PEDIR LA MATRICULA.

EQUIPO : ESTE CAMPO ES ALFANUMERICO DE 5 POSICIONES.

NOTA: ESTE CAMPO SERA VALIDADO, EL CUAL DEBE SER IGUAL A ALGUNO DE LAS CLAVES DE LA TABLA 2, SEGUN SEA EL TORNEO; DE LO CONTRARIO EL SISTEMA DESPLEGARA EL SIGUIENTE MENSAJE:

EL EQUIPO NO EXISTE, PRESIONE CUALQUIER TECLA PARA CONTINUAR.

EL SISTEMA BORRARA LA PANTALLA Y VOLVERA A PEDIR LA MATRICULA:

SI ESTA CORRECTO, EL SISTEMA VALIDARA QUE EL ALUMNO NO ESTE DADO DE ALTA EN LA BASE DE DATOS CON ESAS CARACTERISTICAS, DE SER ASI, EL SISTEMA DESPLEGARA EL SIGUIENTE MENSAJE:

ALUMNO YA DADO DE ALTA C) CONTINUAR R) REGRESAR

EL SISTEMA SOLO ACEPTARA LAS TECLAS C Y R.

SI PRESIONA LA TECLA C, EL SISTEMA BORRARA LA PANTALLA Y VOLVERA A PEDIR LA MATRICULA.

SI PRESIONA LA TECLA R, REGRESARA AL MENU ANTERIOR.

EN CASO DE QUE NO SE ENCUENTRE EN LA BASE DE DATOS, EL ALUMNO SERA DADO DE ALTA Y VOLVERA A PEDIR LA MATRICULA.

SEMESTRE : EL CAMPO ES ALFANUMERICO DE 1 POSICION.

PANTALLA N° 1.1.1.2

FACULTAD DE CIENCIAS FISICO-MATEMATICAS
SISTEMA DE CONTROL DE MATERIAL DEPORTIVO
BAJAS, ALUMNOS PROGRAMA: BAJASAL. PRG

DEME LA MATRICULA 0

NOMBRE XXXXXXXXXX...X
FECHA XX/XX/XX
TORNEO XXXXX
EQUIPO XXXXX
SEMESTRE X

ESTAN CORRECTOS (S/N)

EN ESTA PANTALLA SOLO SE CAPTURARA LA MATRICULA.

SI LA MATRICULA ES IGUAL A CERO REGRESARA AL MENU ANTERIOR.

EL SISTEMA VALIDARA LA MATRICULA, SI EL ALUMNO NO HA SIDO DADO DE ALTA, EL SISTEMA DESPLEGARA EL SIGUIENTE MENSAJE:

ALUMNO NO DADO DE ALTA C) CONTINUAR R) REGRESAR

EN ESTA OPCION EL SISTEMA SOLO ACEPTARA LAS LETRAS C Y R.

SI SE TECLEA LA LETRA C, EL SISTEMA BORRARA LA PANTALLA Y VOLVERA A PEDIR LA MATRICULA.

SI SE TECLEA LA LETRA R, EL SISTEMA REGRESARA AL MENU ANTERIOR.

SI ESTA CORRECTA LA MATRICULA, EL SISTEMA DESPLEGARA CIERTA INFORMACION Y APARECERA LA SIGUIENTE PREGUNTA:

¿ESTA CORRECTO (S/N)?

EN ESTA OPCION EL SISTEMA SOLO ACEPTARA LAS LETRAS S ó N.

SI SE TECLEA LA LETRA S, EL SISTEMA DARA DE BAJA A ESE ALUMNO, BORRARA LA PANTALLA Y VOLVERA A PEDIR LA MATRICULA.

SI SE TECLEA LA LETRA N, EL SISTEMA BORRARA LA PANTALLA Y DESPLEGARA LA SIGUIENTE INFORMACION SOBRE ESA MATRICULA Y VOLVERA A PREGUNTAR:

¿ESTA CORRECTO (S/N)?

ASI, SUCESIVAMENTE HASTA QUE SE TECLEE LA LETRA S PARA DAR DE BAJA ESE MOVIMIENTO O YA NO SE ENCUENTREN MAS MOVIMIENTOS DE ESA MATRICULA.

EN CASO QUE SEA ESTA ULTIMA OPCION, EL SISTEMA DESPLEGARA EL SIGUIENTE MENSAJE:

ALUMNO NO DADO DE ALTA C) CONTINUAR R) REGRESAR

CON ANTERIORIDAD SE EXPLICÓ ESTA OPCION.

PANTALLA N° 1.1.1.3

FACULTAD DE CIENCIAS FISICO-MATEMATICAS
SISTEMA DE CONTROL DE MATERIAL DEPORTIVO
MODIFICACIONES, ALUMNOS PROGRAMA: CAMBAL. PRG

DEME LA MATRICULA 0

NOMBRE XXXXX...X
FECHA XX/XX/XX
TORNEO XXXXX
EQUIPO XXXXX
SEMESTRE X

ESTAN CORRECTOS (S/N)

EN ESTA PANTALLA PRIMERAMENTE SE CAPTURARA LA MATRICULA.

SI LA MATRICULA ES IGUAL A CERO, EL SISTEMA SE REGRESARA AL MENU ANTERIOR.

EL SISTEMA VALIDARA LA MATRICULA, SI NO EXISTE EL SISTEMA DESPLEGARA EL SIGUIENTE MENSAJE:

ALUMNO NO DADO DE ALTA C) CONTINUAR R) REGRESAR

EN ESTA OPCION EL SISTEMA SOLO ACEPTARA LAS LETRAS C Y R.

SI SE TECLEA LA LETRA C, EL SISTEMA BORRARA LA PANTALLA Y VOLVERA A PEDIR LA MATRICULA.

SI SE TECLEA LA LETRA R, EL SISTEMA REGRESARA AL MENU ANTERIOR.

SI LA MATRICULA EXISTE:

SE DESPLEGARAN EN PANTALLA LOS SIGUIENTES DATOS:

NOMBRE, FECHA, TORNEO, EQUIPO Y SEMESTRE; LOS CUALES PODRAN SER MODIFICADOS.

EN SEGUIDA APARECERA LA SIGUIENTE PREGUNTA:

¿ESTAN CORRECTOS (S/N)?

SI SE TECLEA LA LETRA S, EL SISTEMA VALIDARA TODA LA INFORMACION QUE HA SIDO DESPLEGADA.

EL TORNEO TIENE QUE SER IGUAL A ALGUNA DE LAS CLAVES DE LA TABLA 1 (VER ANEXO 1); DE LO CONTRARIO SE DESPLEGARA EL SIGUIENTE MENSAJE:

EL TORNEO NO EXISTE, PRESIONE CUALQUIER TECLA PARA CONTINUAR

EL SISTEMA BORRARA LA PANTALLA Y VOLVERA A PEDIR LA MATRICULA.

EL EQUIPO TIENE QUE SER IGUAL A ALGUNA DE LAS CLAVES DE LA TABLA 2 (VER ANEXO 2) SEGUN SEA EL TORNEO, DE LO CONTRARIO SE DESPLEGARA EL SIGUIENTE MENSAJE:

EL EQUIPO NO EXISTE, PRESIONE CUALQUIER TECLA PARA CONTINUAR

EL SISTEMA BORRARA LA PANTALLA Y VOLVERA A PEDIR LA MATRICULA.

SI TODO ESTA CORRECTO, EL SISTEMA REALIZARA LOS CAMBIOS Y VOLVERA A PEDIR LA MATRICULA.

SI SE TECLEA LA LETRA N, EL SISTEMA HARA LA SIGUIENTE PREGUNTA:

¿DESEA SEGUIR BUSCANDO (S/N)?

EL SISTEMA SOLO ACEPTARA LAS LETRAS S Y N.

SI SE TECLEA LA LETRA S, EL SISTEMA DESPLEGARA INFORMACION - ACERCA DE ESA MATRICULA, SI ES QUE HAY, DE LO CONTRARIO APARECERA EL SIGUIENTE MENSAJE:

ALUMNO NO DADO DE ALTA C) CONTINUAR R) REGRESAR

ANTERIORMENTE YA SE EXPLICO ESTA OPCION.

ESTO SE REALIZARA CUANTAS VECES SEA NECESARIO HASTA QUE SE - REALICE ALGUN CAMBIO O YA NO HALLA MAS INFORMACION.

PANTALLA N° 1.1.2

FACULTAD DE CIENCIAS FISICO-MATEMATICAS
SISTEMA DE CONTROL DE MATERIAL DEPORTIVO
MENU DE MOVIMIENTOS DE BECARIOS PROGRAMA: MENABCBE. PRG

- 1.- ALTAS
- 2.- BAJAS
- 3.- CAMBIOS
- 4.- REGRESO AL MENU ANTERIOR
- 5.- FIN DE LA SESION

¿ Q U E O P C I O N D E S E A ?

EL SISTEMA SOLO ACEPTARA LOS NUMEROS 1,2,3,4, ó 5.

SI TECLEA EL NUMERO 1, EL SISTEMA PROCEDERA A DAR DE ALTA A LOS BECARIOS (PANTALLA N° 1.1.2.1)

SI TECLEA EL NUMERO 2, EL SISTEMA PROCEDERA A DAR DE BAJA A LOS BECARIOS (PANTALLA N° 1.1.2.2)

SI TECLEA EL NUMERO 3, EL SISTEMA PROCEDERA A REALIZAR LOS - CAMBIOS A LOS BECARIOS (PANTALLA N° 1.1.2.3)

SI TECLEA EL NUMERO 4, REGRESARA AL MENU ANTERIOR.

SI TECLEA EL NUMERO 5, FINALIZARA EL SISTEMA.

PANTALLA N° 1.1.2.1

FACULTAD DE CIENCIAS FISICO-MATEMATICAS
SISTEMA DE CONTROL DE MATERIAL DEPORTIVO
ALTAS, BECARIOS PROGRAMA: ALTASBE. PRG

DEME LA MATRICULA 0

NOMBRE _____
FECHA _____
DESCRIPCION _____
SEMESTRE _____

ESTAN CORRECTOS LOS DATOS (S/N)

LA PANTALLA SE CAPTURA DE ARRIBA HACIA ABAJO.

EL SISTEMA VALIDA LA MATRICULA, SI ESTA ES IGUAL A CERO, REGRESARA AL MENU ANTERIOR.

SI EL BECARIO YA ESTA DADO DE ALTA, EL SISTEMA DESPLEGARA EL SIGUIENTE MENSAJE:

BECARIO YA DADO DE ALTA C) CONTINUAR R) REGRESAR

EL SISTEMA EN ESTA OPCION SOLO ACEPTARA LAS LETRAS C Y R

SI TECLEA LA LETRA C, EL SISTEMA BORRARA LA PANTALLA Y VOLVERA A PEDIR LA MATRICULA.

SI TECLEA LA LETRA R, EL SISTEMA REGRESARA AL MENU ANTERIOR.

SI EL ALUMNO NO HA SIDO DADO DE ALTA, EL SISTEMA PEDIRA LA SIGUIENTE INFORMACION:

NOMBRE : ESTE CAMPO ES ALFANUMERICO DE 30 POSICIONES.

FECHA : ESTE CAMPO ES DE TIPO DATE (MM/DD/AA)

DESCRIPCION: EL CAMPO ES ALFANUMERICO DE 20 POSICIONES.

SEMESTRE : EL CAMPO ES ALFANUMERICO DE 1 POSICION.

EL SISTEMA HARA LA SIGUIENTE PREGUNTA:

¿ESTAN CORRECTOS LOS DATOS (S/N)?

EN ESTA OPCION EL SISTEMA ACEPTARA LAS LETRAS S o N

SI SE TECLEA LA LETRA N, EL SISTEMA BORRARA LA PANTALLA Y VOLVERA A PEDIR LA MATRICULA.

SI SE TECLEA LA LETRA S, EL SISTEMA REALIZARA LA ALTA, BORRARA LA PANTALLA Y VOLVERA A PEDIR EL SIGUIENTE NUMERO DE MATRICULA.

PANTALLA N° 1.1.2.2

FACULTAD DE CIENCIAS FISICO-MATEMATICAS
SISTEMA DE CONTROL DE MATERIAL DEPORTIVO
BAJAS, BECARIOS PROGRAMA: BAJASBE. PRG

DEME LA MATRICULA 0

NOMBRE	XXXXXXXX...X
FECHA	XX/XX/XX
DESCRIPCION	XXXXXXXX...X
SEMESTRE	X

ESTAN CORRECTOS (S/N)

EN ESTA PANTALLA SOLO SE CAPTURA EL NUMERO DE MATRICULA.

LA MATRICULA SERA VALIDADA, SI ESTA ES IGUAL A CERO, REGRESARA AL MENU ANTERIOR.

SI EL BECARIO NO ESTA DADO DE ALTA, APARECERA EL SIGUIENTE - MENSAJE:

ALUMNO NO DADO DE ALTA C) CONTINUAR R) REGRESAR

EL SISTEMA SOLO ACEPTARA LAS LETRAS C Y R

SI SE TECLEA LA LETRA C, EL SISTEMA BORRARA LA PANTALLA Y VOLVERA A PEDIR LA MATRICULA.

SI SE TECLEA LA LETRA N, EL SISTEMA REGRESARA AL MENU ANTERIOR.

EN EL CASO QUE TODO SE ENCUENTRE CORRECTO, EL SISTEMA DESPLEGARA LA INFORMACION Y PREGUNTARA:

¿ESTAN CORRECTOS (S/N)?

EL SISTEMA SOLO ACEPTARA LAS LETRAS S o N

SI SE TECLEA LA LETRA S, EL SISTEMA DARA DE BAJA LA INFORMACION.

SI SE TECLEA N, EL SISTEMA BORRARA LA PANTALLA Y VOLVERA A PEDIR LA MATRICULA.

PANTALLA N° 1.1.2.3

FACULTAD DE CIENCIAS FISICO-MATEMATICAS
SISTEMA DE CONTROL DE MATERIAL DEPORTIVO
MODIFICACIONES, BECARIOS PROGRAMA: CAMBBE. PRG

DEME LA MATRICULA ____0

NOMBRE	XXXXXXXX...X
FECHA	XX/XX/XX
DESCRIPCION	XXXXXXXX...X
SEMESTRE	X

ESTAN CORRECTOS (S/N)

ESTA PANTALLA SE CAPTURARA DE ARRIBA HACIA ABAJO.

EL SISTEMA VALIDARA LA MATRICULA, SI ESTA ES IGUAL A CERO, EL SISTEMA REGRESARA AL MENU ANTERIOR.

SI LA MATRICULA NO ESTA DADA DE ALTA, EL SISTEMA DESPLEGARA EL SIGUIENTE MENSAJE:

BECARIO NO DADO DE ALTA C) CONTINUAR R) REGRESAR

EN ESTA OPCION EL SISTEMA SOLO ACEPTARA LAS LETRAS C Y R

SI SE TECLEA LA LETRA C, EL SISTEMA BORRARA LA PANTALLA Y VOLUVERA A PEDIR LA MATRICULA.

SI SE TECLEA LA LETRA N, EL SISTEMA REGRESARA AL MENU ANTERIOR.

SI TODO SE ENCUENTRA CORRECTO, EL SISTEMA DESPLEGARA LA SIGUIENTE INFORMACION:

NOMBRE, FECHA, DESCRIPCION, SEMESTRE, SOBRE LOS CUALES SE PODRAN HACER CAMBIOS, EL SISTEMA PREGUNTARA:

ESTAN CORRECTOS (S/N)

EL SISTEMA SOLO ACEPTARA LAS LETRAS S Y N

SI SE TECLEA LA LETRA S, EL SISTEMA REALIZARA LAS MODIFICACIONES, BORRARA LA PANTALLA Y PEDIRA EL SIGUIENTE NUMERO DE MATRICULA.

SI SE TECLEA LA LETRA N, EL SISTEMA BORRARA LA PANTALLA Y PEDIRA EL SIGUIENTE NUMERO DE MATRICULA.

PANTALLA N° 1.1.3

FACULTAD DE CIENCIAS FISICO-MATEMATICAS
SISTEMA DE CONTROL DE MATERIAL DEPORTIVO
MENU DE MOVIMIENTOS DE ART. DEP. PROGRAMA: MENABCMA. PRG

- 1.- ALTAS
- 2.- BAJAS
- 3.- CAMBIOS
- 4.- REGRESO AL MENU ANTERIOR
- 5.- FIN DE LA SESION

¿ Q U E O P C I O N D E S E A ?

EL SISTEMA SOLO ACEPTARA LOS NUMEROS 1,2,3,4, ó 5

SI SE TECLEA EL NUMERO 1, EL SISTEMA PROCEDERA A DAR DE ALTA AL ARTICULO DEPORTIVO (PANTALLA N° 1.1.3.1)

SI SE TECLEA EL NUMERO 2, EL SISTEMA PROCEDERA A DAR DE BAJA AL ARTICULO DEPORTIVO (PANTALLA N° 1.1.3.2)

SI SE TECLEA EL NUMERO 3, EL SISTEMA PROCEDERA A REALIZAR LOS CAMBIOS A LOS ARTICULOS DEPORTIVOS (PANTALLA N° 1.1.3.3)

SI SE TECLEA EL NUMERO 4, EL SISTEMA REGRESARA AL MENU ANTERIOR.

SI SE TECLEA EL NUMERO 5, SE SALDRA DEL SISTEMA.

PANTALLA N° 1.1.3.1

FACULTAD DE CIENCIAS FISICO-MATEMATICAS
 SISTEMA DE CONTROL DE MATERIAL DEPORTIVO
 ALTAS, ART. DEP. PROGRAMA: G H. PRG

DEME LA CLAVE DEL ARTICULO _____

CANTIDAD	_____
DESCRIPCION	_____
PROVEEDOR	_____
TORNEO	_____
EQUIPO	_____
PRECIO UNITARIO	_____
FECHA	_____

ESTAN CORRECTOS (S/N)

LA PANTALLA SE CAPTURA DE ARRIBA HACIA ABAJO.

PRIMERAMENTE SE CAPTURA LA CLAVE DEL ARTICULO, ENTONCES EL -
 SISTEMA ASIGNARA AUTOMATICAMENTE UN NUMERO DE SECUENCIA PARA
 ESE ARTICULO.

SI LA CLAVE DEL ARTICULO ES IGUAL A ESPACIOS, REGRESARA AL ME
 NU ANTERIOR.

SI LA SECUENCIA ES IGUAL A 999, EL SISTEMA DESPLEGARA UN MEN-
 SAJE:

SE OBTENDRA UN RESPALDO DE LA BASE DE DATOS
 C) CONTINUAR R) REGRESAR

EL SISTEMA SOLO ACEPTARA LAS LETRAS C Y R

SI SE TECLEA R, EL SISTEMA REGERSARA A LA PANTALLA ANTERIOR.

SI SE TECLEA C, EL SISTEMA DESPLEGARA EL SIGUIENTE MENSAJE:

OBTENIENDO EL RESPALDO

LO QUE HARA EL SISTEMA SERA COMPACTAR AQUELLOS REGISTROS PARA ESA CLAVE, ASIGNANDOLES UN NUMERO DE SECUENCIA SUCESIVO.

EN CASO DE QUE NO SE PUDIERA COMPACTAR, EL SISTEMA DESPLEGARA EL SIGUIENTE MENSAJE:

**SE LLENO LA CAPACIDAD DEL ARCHIVO
EL SISTEMA SERA ABORTADO
C) CONTINUAR**

EL SISTEMA SOLO ACEPTARA LA LETRA C, CON LA CUAL AL PRESIONAR ESA TECLA, EL SISTEMA SERA ABORTADO.

EN CASO QUE EL NUMERO DE SECUENCIA SEA MENOR QUE 999, EL SISTEMA PEDIRA LA DEMAS INFORMACION Y DESPUES HARA LA SIGUIENTE PREGUNTA:

ESTAN CORRECTOS (S/N)

EL SISTEMA SOLO ACEPTARA LAS LETRAS S Y N

SI SE TECLEA LA LETRA N, EL SISTEMA BORRARA LA PANTALLA Y VOLVERA A PEDIR LA CLAVE DEL ARTICULO.

SI SE TECLEA LA LETRA S, EL SISTEMA VALIDARA LO SIGUIENTE:

CANTIDAD : ESTE CAMPO ES NUMERICO DE 4 POSICIONES.

SI ESTE CAMPO ES MENOR O IGUAL A CERO, APARECERA EL SIGUIENTE MENSAJE:

ALTA NO PERMITIDA, CANTIDAD ≤ 0

BORRARA LA PANTALLA Y VOLVERA A PEDIR LA CLAVE DEL ARTICULO.

DESCRIPCION: ESTE CAMPO ES ALFANUMERICO DE 15 POSICIONES.

PROVEEDOR: : ESTE CAMPO ES ALFANUMERICO DE 18 POSICIONES.

TORNEO : ESTE CAMPO ES ALFANUMERICO DE 5 POSICIONES.

ESTE CAMPO DEBERA SER IGUAL A ALGUNA DE LAS CLAVES DE LA TABLA 1 (VER ANEXO 1), DE LO CONTRARIO APARECERA EL SIGUIENTE MENSAJE:

EL TORNEO NO EXISTE, PRESIONE CUALQUIER TECLA PARA CONTINUAR

EQUIPO : ESTE CAMPO ES ALFANUMERICO DE 5 POSICIONES.

ESTE CAMPO DEBERA DE SER IGUAL A ALGUNA DE LAS CLAVES DE LA TABLA 2 SEGUN SEA EL TORNEO QUE LE CORRESPONDA (VER ANEXO 2), DE LO CONTRARIO APARECERA EL SIGUIENTE MENSAJE:

EL EQUIPO NO EXISTE, PRESIONE CUALQUIER TECLA PARA CONTINUAR

PRECIO UNITA
RIO :

ESTE CAMPO ES NUMERICO DE 12 POSICIONES CON 2 DECIMALES.

SI ESTE CAMPO ES MENOR O IGUAL A CERO, APARECERA EL SIGUIENTE MENSAJE:

ALTA NO PERMITIDA, PRECIO ≤ 0

FECHA : ESTE CAMPO ES DE TIPO DATE (MM/DD/YY)

SI TODOS LOS DATOS SE ENCUENTRAN CORRECTOS EL SISTEMA REALIZARA LA ALTA, BORRARA LA PANTALLA Y VOLVERA A PEDIR LA CLAVE DEL ARTICULO.

PANTALLA N° 1.1.3.2

FACULTAD DE CIENCIAS FISICO-MATEMATICAS
SISTEMA DE CONTROL DE MATERIAL DEPORTIVO
BAJAS, ART. DEP. PROGRAMA: BAJASIM. PRG

- 1.- BAJA DEFINITIVA A UN ARTICULO
- 2.- REDUCCION A LA EXISTENCIA DE UN ARTICULO
- 3.- REGRESO AL MENU ANTERIOR
- 4.- FIN DE LA SESION

¿ Q U E O P C I O N D E S E A ?

EL SISTEMA SOLO ACEPTARA LOS NUMEROS 1,2,3 ó 4

SI SE TECLEA EL NUMERO 1, EL SISTEMA PROCEDERA A DAR DE BAJA DEFINITIVAMENTE EL ARTICULO (PANTALLA N° 1.1.3.2.1)

SI SE TECLEA EL NUMERO 2, EL SISTEMA PROCEDERA A REDUCIR LA EXISTENCIA DEL ARTICULO (PANTALLA N° 1.1.3.2.2)

SI SE TECLEA EL NUMERO 3, REGRESARA AL MENU ANTERIOR.

SI SE TECLEA EL NUMERO 4, SE SALDRA DEL SISTEMA.

PANTALLA N° 1.1.3.2.1.

FACULTAD DE CIENCIAS FISICO-MATEMATICAS
 SISTEMA DE CONTROL DE MATERIAL DEPORTIVO
 BAJA, ART. DEP. PROGRAMA: G G. PRG

DEME LA CLAVE DEL ARTICULO _____

<u>CLAVE</u>	<u>SECUENCIA</u>	<u>CANT.</u>	<u>DESC.</u>	<u>TORNEO</u>	<u>PRECIO UNIT.</u>	<u>FECHA</u>
XXXXX	999	9999	XXXXX	XXX	9999.99	XX/XX/XX
⋮						

C) CONTINUAR P) PANTALLA ANTERIOR T) TERMINAR R) REGRESAR

EL SISTEMA PEDIRA LA CLAVE DEL ARTICULO, LA CUAL VALIDARA.
 SI LA CLAVE ES IGUAL A ESPACIOS, REGRESARA AL MENU ANTERIOR.
 SI LA CLAVE NO EXISTE APARECERA EL SIGUIENTE MENSAJE:

EL ARTICULO NO ESTA DADO DE ALTA C) CONTINUAR R) REGRESAR

EL SISTEMA SOLO ACEPTARA LAS LETRAS C Y R.

SI SE TECLEA LA LETRA R, REGRESARA AL MENU ANTERIOR.

SI SE TECLEA LA LETRA C, EL SISTEMA BORRARA LA PANTALLA Y VOL
 VERA A PEDIR LA CLAVE.

EN CASO DE QUE EXISTA LA CLAVE, EL SISTEMA MOSTRARA LA INFORMA
 CION SOBRE ESA CLAVE PARA ESCOGER UN MOVIMIENTO A DAR DE BAJA,
 AL FINALIZAR CADA PANTALLA EL SISTEMA MOSTRARA LAS SIGUIENTES
 OPCIONES:

C) CONTINUAR P) PANTALLA ANTERIOR T) TERMINAR R) REGRESAR.

EL SISTEMA SOLO ACEPTARA LAS LETRAS C, P, T Ó R.

SI SE TECLEA LA LETRA C, EL SISTEMA DESPLEGARA LOS SIGUIENTES 10 REGISTROS DE LA BASE DE DATOS.

SI SE TECLEA LA LETRA P, EL SISTEMA DESPLEGARA LOS SIGUIENTES 10 REGISTROS ANTERIORES DE LA BASE DE DATOS.

SI SE TECLEA LA LETRA R, REGRESARA AL MENU ANTERIOR.

SI SE TECLEA LA LETRA T, EL SISTEMA HARA LA SIGUIENTE PREGUNTA:

DEME EL NUMERO DE SECUENCIA A DAR DE BAJA

SI EL NUMERO DE SECUENCIA EXISTE, EL SISTEMA VOLVERA A DESPLEGAR LOS REGISTROS, DE LO CONTRARIO EL SISTEMA VALIDARA LA CANTIDAD, SI ESTA ES DIFERENTE DE CERO, APARECERA EL SIGUIENTE MENSAJE:

NO PUEDE DAR DE BAJA EL ARTICULO DEP., CANTIDAD > 0

DE LO CONTRARIO SE DARA DE BAJA EL ARTICULO Y VOLVERA A PEDIR LA CLAVE DEL ARTICULO.

PANTALLA N° 1.1.3.2.2

FACULTAD DE CIENCIAS FISICO-MATEMATICAS
 SISTEMA DE CONTROL DE MATERIAL DEPORTIVO
 BAJAS A LA EXISTENCIA DE UN ART. DEP.

PROGRAMA: NN. PRG

DEME LA CLAVE DEL ARTICULO _____
 DEME EL NUMERO DE SECUENCIA _____
 DEME LA CANTIDAD A REDUCIR _____

CANTIDAD	9999
DESCRIPCION	XXXX...X
PROVEEDOR	XXXX...X
TORNEO	XXXXX
EQUIPO	XXXXX
PRECIO U.	9999V99
FECHA	XX/XX/XX

ESTAN CORRECTOS (S/N)

LA PANTALLA SE CAPTURARA DE ARRIBA HACIA ABAJO.

EL SISTEMA PEDIRA LOS SIGUIENTES DATOS:

CLAVE DEL ARTICULO, NUMERO DE SECUENCIA Y CANTIDAD A REDUCIR.

SI LA CLAVE DEL ARTICULO ES IGUAL A BLANCOS, EL SISTEMA REGRES
 SARA AL MENU ANTERIOR.

SI LA CLAVE NO EXISTE, EL SISTEMA DESPLEGARA EL SIGUIENTE MENS
 SAJE:

EL ARTICULO NO EXISTE C) CONTINUAR R) REGRESAR

EL SISTEMA SOLO ACEPTARA LAS LETRAS C Y R

SI SE TECLEA LA LETRA R, REGRESARA AL MENU ANTERIOR.

SI SE TECLEA LA LETRA C, SE BORRARA LA PANTALLA Y VOLVERA A PEDIR LOS DATOS.

EL SIGUIENTE DATO A CAPTURAR SERA EL NUMERO DE SECUENCIA LA - CUAL SERA VALIDADA, SI ESTA NO EXISTE SE DESPLEGARA EL SIGUIENTE MENSAJE:

EL ARTICULO NO EXISTE C) CONTINUAR R) REGRESAR

ESTA OPCION ANTERIORMENTE FUE EXPLICADA.

EL SIGUIENTE DATO A CAPTURAR SERA LA CANTIDAD A REDUCIR, SI ESTA ES MENOR O IGUAL A CERO APARECERA EL SIGUIENTE MENSAJE:

LA CANTIDAD ES ERRONEA C) CONTINUAR R) REGRESAR

ESTA OPCION ANTERIORMENTE FUE EXPLICADA.

SI TODO SE ENCUENTRA CORRECTO, EL SISTEMA DESPLEGARA LOS DATOS CON ESAS CARACTERISTICAS.

EL SISTEMA REALIZARA LA SIGUIENTE PREGUNTA:

¿ESTAN CORRECTOS (S/N)?

EL SISTEMA SOLO ACEPTARA LAS LETRAS S Y N

SI SE TECLEA LA LETRA N, EL SISTEMA BORRARA LA PANTALLA Y VOLVVERA A PEDIR LOS DATOS.

SI SE TECLEA LA LETRA S, EL SISTEMA VALIDARA LA CANTIDAD CAPTTURADA.

SI DICHA CANTIDAD CAPTURADA ES MAYOR QUE LA QUE SE ENCUENTRA EN LA BASE DE DADOS, EL SISTEMA DESPLEGARA EL SIGUIENTE MENSAJJE:

BAJA NO PERMITIDA, LA CANTIDAD ES > QUE LA EXISTENCIA

SE BORRARA LA PANTALLA Y VOLVERA A PEDIR LOS DATOS.

SI TODOS LOS DATOS ESTAN CORRECTOS, SE REDUCIRA LA EXISTENCIA DEL ARTICULO Y VOLVERA A PEDIR LOS DATOS.

PANTALLA N° 1.1.3.3.

FACULTAD DE CIENCIAS FISICO-MATEMATICAS
SISTEMA DE CONTROL DE MATERIAL DEPORTIVO
MODIFICACIONES, ART. DEP. PROGRAMA: PL. PRG

DEME LA CLAVE DE ARTICULO _____
DEME EL NUMERO DE SECUENCIA _____

TORNEO	XXXXX
EQUIPO	XXXXX
DESCRIPCION	XXXXX...X
PROVEEDOR	XXXXX...X
FECHA	XX/XX/XX

ESTAN CORRECTOS (S/N)

LA PANTALLA SE CAPTURA DE ARRIBA HACIA ABAJO.

PRIMERAMENTE SE CAPTURA LA CLAVE DEL ARTICULO, SI ESTA ES IGUAL A ESPACIOS, REGRESA AL MENU ANTERIOR.

SI LA CLAVE NO EXISTE, APARECERA EL SIGUIENTE MENSAJE:

ARTICULO NO DADO DE ALTA C) CONTINUAR R) REGRESAR

EL SISTEMA SOLO ACEPTARA LAS LETRAS C Y R

SI TECLEA LA LETRA R, REGRESARA AL MENU ANTERIOR.

SI TECLEA LA LETRA C, BORRARA LA PANTALLA Y VOLVERA A PEDIR LOS DATOS.

EL SIGUIENTE DATO A CAPTURAR SERA EL NUMERO DE SECUENCIA, SI ESTE NO EXISTE, APARECERA EL SIGUIENTE MENSAJE:

ARTICULO NO DADO DE ALTA C) CONTINUAR R) REGRESAR

OPCION ANTERIORMENTE EXPLICADA.

SI LOS DATOS SE ENCUENTRAN CORRECTOS, LA PANTALLA DESPLEGARA LA INFORMACION SIGUIENTE, ADEMAS DE PODER MODIFICARLA:

TORNEO, EQUIPO, DESCRIPCION, PROVEEDOR Y FECHA

DESPUES APARECERA LA SIGUIENTE PREGUNTA:

¿ESTAN CORRECTOS (S/N)?

EL SISTEMA SOLO ACEPTARA LAS LETRAS S Y N

SI SE TECLEA LA LETRA N, EL SISTEMA BORRARA LA PANTALLA Y VOLVERA A PEDIR LOS DATOS.

SI SE TECLEA LA LETRA S, EL SISTEMA VALIDARA LA INFORMACION.

EL TORNEO TIENE QUE SER IGUAL A ALGUNA DE LAS CLAVES DE LA TABLA 1 (VER ANEXO 1) DE LO CONTRARIO SE DESPLEGARA EL SIGUIENTE MENSAJE:

EL TORNEO NO EXISTE, PRESIONE CUALQUIER TECLA PARA CONTINUAR

BORRARA LA PANTALLA Y VOLVERA A PEDIR LOS DATOS.

EL EQUIPO TIENE QUE SER IGUAL A ALGUNA DE LAS CLAVES DE LA TABLA 2 (VER ANEXO 2), SEGUN SEA EL TORNEO QUE SE HALLA CAPTURADO ANTERIORMENTE, DE LO CONTRARIO SE DESPLEGARA EL SIGUIENTE MENSAJE:

EL EQUIPO NO EXISTE, PRESIONE CUALQUIER TECLA PARA CONTINUAR
BORRARA LA PANTALLA Y VOLVERA A PEDIR LOS DATOS.

DESCRIPCION: ALFANUMERICA DE 15 POSICIONES.

PROVEEDOR : ALFANUMERICA DE 18 POSICIONES.

FECHA : DE TIPO DATE (MM/DD/YY)

SI TODO SE ENCUENTRA BIEN, EL SISTEMA REALIZARA LOS CAMBIOS.

PANTALLA N° 1.1.4

FACULTAD DE CIENCIAS FISICO-MATEMATICAS
SISTEMA DE CONTROL DE MATERIAL DEPORTIVO
PANTALLA DE SEGURIDAD PROGRAMA: PANSEG. PRG

**ESTA PANTALLA BORRARA TODAS LAS BASES DE DATOS,
EXCEPTO LA DE ARTICULOS DEPORTIVOS
C) CONTINUAR R) REGRESAR**

EL SISTEMA EN ESTA OPCION SOLO ACEPTARA LAS LETRAS C Y R

SI SE TECLEA LA LETRA R, REGRESARA AL MENU ANTERIOR.

SI SE TECLEA LA LETRA C, EL SISTEMA LE PEDIRA EL ACCESO.

SI EL ACCESO ES CORRECTO, EL SISTEMA BORRARA LAS BASES DE DATOS DE ALUMNOS Y BECARIOS, DE LO CONTRARIO REGRESARA A LA PANTALLA ANTERIOR.

PANTALLA N° 1.2.1

FACULTAD DE CIENCIAS FISICO-MATEMATICAS
SISTEMA DE CONTROL DE MATERIAL DEPORTIVO
MENU GENERAL PROGRAMA: MENEQAL. PRG

- 1.- TODOS LOS EQUIPOS
- 2.- UN EQUIPO EN ESPECIAL
- 3.- REGRESO AL MENU ANTERIOR
- 4.- FIN DE LA SESION

¿ Q U E O P C I O N D E S E A ?

EL SISTEMA SOLO ACEPTARA LOS NUMEROS 1,2,3,4

SI SE TECLEA EL NUMERO 1, EL SISTEMA MOSTRARA LA PANTALLA -
N° 1.2.1.1)

SI SE TECLEA EL NUMERO 2, EL SISTEMA MOSTRARA LA PANTALLA -
N° 1.2.1.2)

SI SE TECLEA EL NUMERO 3, REGRESARA AL MENU ANTERIOR.

SI SE TECLEA EL NUMERO 4, SE SALDRA DEL SISTEMA.

PANTALLA N° 1.2.1.1.2

FACULTAD DE CIENCIAS FISICO-MATEMATICAS
SISTEMA DE CONTROL DE MATERIAL DEPORTIVO

CHEQUE QUE LA IMPRESORA ESTE ENCENDIDA Y EN LINEA

C) CONTINUAR R) REGRESAR

EL SISTEMA SOLO ACEPTARA LAS LETRAS C Y R

SI SE TECLEA LA LETRA R, REGRESARA AL MENU PRINCIPAL.

SI SE TECLEA LA LETRA C, SE IMPRIMIRA EL RPT N° 1 Y REGRESARA
AL MENU ANTERIOR.

PANTALLA N° 1.2.1.2

FACULTAD DE CIENCIAS FISICO-MATEMATICAS
SISTEMA DE CONTROL DE MATERIAL DEPORTIVO
MENU DE TORNEOS PROGRAMA: TORNEOS. PRG

- 1.- EXTRAMUROS
- 2.- INTRAUNIVERSITARIO
- 3.- INTERIOR
- 4.- REGRESO AL MENU ANTERIOR
- 5.- FIN DE LA SESION

¿ Q U E O P C I O N D E S E A ?

EL SISTEMA SOLO ACEPTARA LOS NUMEROS 1,2,3,4 Y 5

SI SE TECLEA EL NUMERO 1, DESPLEGARA LA PANTALLA N° 1.2.1.2.1

SI SE TECLEA EL NUMERO 2, DESPLEGARA LA PANTALLA N° 1.2.1.2.2

SI SE TECLEA EL NUMERO 3, DESPLEGARA LA PANTALLA N° 1.2.1.2.3

SI SE TECLEA EL NUMERO 4, REGRESARA AL MENU ANTERIOR.

SI SE TECLEA EL NUMERO 5, SE SALDARA DEL SISTEMA.

PANTALLA N° 1.2.1.2.1

FACULTAD DE CIENCIAS FISICO-MATEMATICAS
SISTEMA DE CONTROL DE MATERIAL DEPORTIVO

MENU DEL TORNEO EXTRAMUROS

PROGRAMA: EQEXT. PRG

- A). FUTBOL SOCCER
- B). FUTBOL DE SALON
- C). BASKETBOL
- D). OTROS
- E). REGRESO AL MENU ANTERIOR
- F). FIN DE LA SESION

¿ Q U E O P C I O N D E S E A ?

EL SISTEMA SOLO ACEPTARA LAS LETRAS A, B, C, D, E, F

SI SE TECLEA LA LETRA A,B,C,Ó D, SE DESPLEGARA LA PANTALLA N°
1.2.1.2.1.1

SI SE TECLEA LA LETRA E, REGRESARA AL MENU ANTERIOR.

SI SE TECLEA LA LETRA F, SE SALDRA DEL SISTEMA.

PANTALLA N° 1.2.1.2.1.1.1

FACULTAD DE CIENCIAS FISICO-MATEMATICAS
 SISTEMA DE CONTROL DE MATERIAL DEPORTIVO
 CONSULTA DE ALUMNOS PROGRAMA: PANTA2. PRG

DESGLOSA A PANTALLA TODOS LOS ALUMNOS DEL TORNEO XXXX...X

C) COMENZAR R) REGRESAR

EL SISTEMA SOLO ACEPTARA LAS LETRAS C o R

SI SE TECLEA LA LETRA R, REGRESARA AL MENU ANTERIOR.

SI SE TECLEA LA LETRA C, APARECERA LA SIGUIENTE PANTALLA.

TORNEO	XXXX...X	EQUIPO	XXXX...X
	MATRICULA		NOMBRE
	999999		XXXXX...X
	⋮		⋮
	999999		XXXXX...X

C) CONTINUAR P) PANTALLA ANTERIOR T) TERMINAR

EL SISTEMA SOLO ACEPTARA LAS LETRAS C, P, Y T

SI SE TECLEA LA LETRA C, EL SISTEMA DESPLEGARA LOS SIGUIENTES 10 REGISTROS.

SI SE TECLEA LA LETRA P, EL SISTEMA DESPLEGARA LOS 10 REGISTROS ANTERIORES.

SI SE TECLEA LA LETRA T, VOLVERA AL MENU ANTERIOR.

PANTALLA N° 1.2.1.2.1.1.2

FACULTAD DE CIENCIAS FISICO-MATEMATICAS
SISTEMA DE CONTROL DE MATERIAL DEPORTIVO
IMPRESION DE ALUMNOS PROGRAMA: IMPA2. PRG

CHEQUE QUE LA IMPRESORA ESTE ENCENDIDA Y EN LINEA

C) CONTINUAR R) REGRESAR

EL SISTEMA SOLO ACEPTARA LAS LETRAS C Y R

SI SE TECLEA LA LETRA R, REGRESARA AL MENU PRINCIPAL.

SI SE TECLEA LA LETRA C, APARECERA LA SIGUIENTE PANTALLA.

IMPRIME LOS ALUMNOS DEL TORNEO XXXXX...X

C) CONTINUAR R) REGRESAR

EL SISTEMA SOLO ACEPTARA LAS LETRAS C Y R

SI SE TECLEA LA LETRA R, REGRESARA AL MENU ANTERIOR.

SI SE TECLEA LA LETRA C, SE IMPRIMIRA EL REPORTE RPT N° 2 Y
REGRESARA AL MENU ANTERIOR.

.PANTALLA N° 1.2.1.2.2

FACULTAD DE CIENCIAS FISICO-MATEMATICAS
SISTEMA DE CONTROL DE MATERIAL DEPORTIVO
MENU DEL TORNEO INTRAUNIVERSITARIO PROGRAMA: EQINTA. PRG

- | | |
|----------------------|------------------------------|
| A). TENIS DE MESA | B). TENIS |
| C). AJEDREZ | D). BASKETBOL |
| E). FUTBOL SOCCER | F). KUNG FU |
| G). SOFTBOL | H). NATACION |
| I). ATLETISMO | J). BEISBOL |
| K). OTROS | L). REGRESO AL MENU ANTERIOR |
| M). FIN DE LA SESION | |

¿ QUE OPCION DESEA ?

EL SISTEMA SOLO ACEPTARA LAS LETRAS A,B,C,D,E,F,G,H,I,J,K,L,M

SI TECLEA LA LETRA A,B,C,D,E,F,G,H,I,J,K, EL SISTEMA DESPLEGA
RA LA PANTALLA 1.2.1.2.2.1

SI TECLEA LA LETRA L, REGRESARA AL MENU ANTERIOR.

SI TECLEA LA LETRA M, SE SALDRA DEL SISTEMA.

PANTALLA N° 1.2.1.2.2.1

FACULTAD DE CIENCIAS FISICO-MATEMATICAS
SISTEMA DE CONTROL DE MATERIAL DEPORTIVO
MENU DE IMPRESION PROGRAMA: MENIMPA3. PRG

- 1.- PANTALLA
- 2.- IMPRESORA
- 3.- REGRESO AL MENU ANTERIOR
- 4.- FIN DE LA SESION

¿ Q U E O P C I O N D E S E A ?

EL SISTEMA SOLO ACEPTARA LOS NUMEROS 1,2,3,4

SI TECLEA EL NUMERO 1, SE DESPLEGARA LA PANTALLA N° 1.2.1.2.2.1.1

SI TECLEA EL NUMERO 2, SE DESPLEGARA LA PANTALLA N° 1.2.1.2.2.1.2

SI TECLEA EL NUMERO 3, REGRESARA AL MENU ANTERIOR.

SI TECLEA EL NUMERO 4, SE SALDRA DEL SISTEMA.

PANTALLA N° 1.2.1.2.2.1.1

FACULTAD DE CIENCIAS FISICO-MATEMATICAS
 SISTEMA DE CONTROL DE MATERIAL DEPORTIVO
 CONSULTA DE ALUMNOS PROGRAMA: PANTA3. PRG

DESGLOSA A PANTALLA TODOS LOS ALUMNOS DEL TORNEO XXXX...X

C) COMENZAR R) REGRESAR

EL SISTEMA SOLO ACEPTARA LAS LETRAS C O R

SI SE TECLEA LA LETRA R, REGRESARA AL MENU ANTERIOR.

SI SE TECLEA LA LETRA C, APARECERA LA SIGUIENTE PANTALLA.

TORNEO	XXXX...X	EQUIPO	XXXX...X
	MATRICULA		NOMBRE
	999999		XXXXX...X
	⋮		⋮
	999999		XXXXX...X

C) CONTINUAR P) PANTALLA ANTERIOR T) TERMINAR

EL SISTEMA SOLO ACEPTARA LAS LETRAS C, P Y T

SI SE TECLEA LA LETRA C, EL SISTEMA DESPLEGARA LOS SIGUIENTES 10 REGISTROS.

SI SE TECLEA LA LETRA P, EL SISTEMA DESPLEGARA LOS 10 REGISTROS ANTERIORES.

SI SE TECLEA LA LETRA T, VOLVERA AL MENU ANTERIOR.

PANTALLA N° 1.2.1.2.2.1.2

FACULTAD DE CIENCIAS FISICO-MATEMATICAS
SISTEMA DE CONTROL DE MATERIAL DEPORTIVO
IMPRESION DE ALUMNOS PROGRAMA: IMPA3. PRG

CHEQUE QUE LA IMPRESORA ESTE ENCENDIDA Y EN LINEA

C) CONTINUAR R) REGRESAR

EL SISTEMA SOLO ACEPTARA LAS LETRAS C Y R

SI SE TECLEA LA LETRA R, REGRESARA AL MENU PRINCIPAL.

SI SE TECLEA LA LETRA C, APARECERA LA SIGUIENTE PANTALLA.

IMPRIME LOS ALUMNOS DEL TORNEO XXXXX...X

C) CONTINUAR R) REGRESAR

EL SISTEMA SOLO ACEPTARA LAS LETRAS C Y R

SI SE TECLEA LA LETRA R, REGERSARA AL MENU ANTERIOR.

SI SE TECLEA LA LETRA C, SE IMPRIMIRA EL REPORTE RPT N° 3 Y
REGRESARA AL MENU ANTERIOR.

PANTALLA N° 1.2.1.2.3

FACULTAD DE CIENCIAS FISICO-MATEMATICAS
SISTEMA DE CONTROL DE MATERIAL DEPORTIVO
MENU DEL TORNEO INTERIOR

PROGRAMA: EQINTER. PRG

- | | |
|----------------------|------------------------------|
| A). FUTBOL SOCCER | B). SOFTBOL |
| C). TENIS DE MESA | D). VOLIBOL |
| E). AJEDREZ | F). BASKETBOL |
| G). FUTBOLITO | H). ATLETISMO |
| I). OTROS | J). REGRESO AL MENU ANTERIOR |
| K). FIN DE LA SESION | |

¿ Q U E O P C I O N D E S E A ?

EL SISTEMA SOLO ACEPTARA LAS LETRAS A,B,C,D,E,F,G,H,I,J,K

SI SE TECLEA LA LETRA A,B,C,D,E,F,G,H,I, EL SISTEMA DESPLEGARA LA PANTALLA 1.2.1.2.3.1

SI SE TECLEA LA LETRA J, REGRESARA AL MENU ANTERIOR.

SI SE TECLEA LA LETRA K, SE SALDRA DEL SISTEMA.

PANTALLA N° 1.2.1.2.3.1

FACULTAD DE CIENCIAS FISICO-MATEMATICAS

SISTEMA DE CONTROL DE MATERIAL DEPORTIVO

MENU DE IMPRESION

PROGRAMA: MENIMPA4. PRG

- 1.- PANTALLA
- 2.- IMPRESORA
- 3.- REGRESO AL MENU ANTERIOR
- 4.- FIN DE LA SESION

¿ Q U E O P C I O N D E S E A ?

EL SISTEMA SOLO ACEPTARA LOS NUMEROS 1,2,3,4

SI TECLEA EL NUMERO 1, SE DESPLEGARA LA PANTALLA N° 1.2.1.2.
3.1.1

SI TECLEA EL NUMERO 2, SE DESPLEGARA LA PANTALLA N° 1.2.1.2.
3.1.2

SI TECLEA EL NUMERO 3, REGRESARA AL MENU ANTERIOR.

SI TECLEA EL NUMERO 4, SE SALDRA DEL SISTEMA.

PANTALLA N° 1.2.1.2.3.1.1

FACULTAD DE CIENCIAS FISICO-MATEMATICAS
 SISTEMA DE CONTROL DE MATERIAL DEPORTIVO
 CONSULTA DE ALUMNOS PROGRAMA: PANTA4. PRG

DESGLOSA A PANTALLA TODOS LOS ALUMNOS DEL TORNEO XXXX...X

C) COMENZAR R) REGRESAR

EL SISTEMA SOLO ACEPTARA LAS LETRAS C o R

SI SE TECLEA LA LETRA R, REGRESARA AL MENU ANTERIOR.

SI SE TECLEA LA LETRA C, APARECERA LA SIGUIENTE PANTALLA:

TORNEO	XXXX...X	EQUIPO	XXXX...X
	MATRICULA		NOMBRE
	999999		XXXXX...X
	⋮		⋮
	999999		XXXXX...X

C) CONTINUAR P) PANTALLA ANTERIOR T) TERMINAR

EL SISTEMA SOLO ACEPTARA LAS LETRAS C, P, Y T

SI SE TECLEA LA LETRA C, EL SISTEMA DESPLEGARA LOS SIGUIENTES 10 REGISTROS.

SI SE TECLEA LA LETRA P, EL SISTEMA DESPLEGARA LOS 10 REGISTROS ANTERIORES.

SI SE TECLEA LA LETRA T, VOLVERA AL MENU ANTERIOR.

PANTALLA N° 1.2.1.2.3.1.2

FACULTAD DE CIENCIAS FISICO-MATEMATICAS
SISTEMA DE CONTROL DE MATERIAL DEPORTIVO
IMPRESION DE ALUMNOS PROGRAMA: IMPA4. PRG

CHEQUE QUE LA IMPRESORA ESTE ENCENDIDA Y EN LINEA

C) CONTINUAR R) REGRESAR

EL SISTEMA SOLO ACEPTARA LAS LETRAS C Y R

SI SE TECLEA LA LETRA R, REGRESARA AL MENU PRINCIPAL.

SI SE TECLEA LA LETRA C, APARECERA LA SIGUIENTE PANTALLA:

IMPRIME LOS ALUMNOS DEL TORNEO XXXXX...X

C) CONTINUAR R) REGRESAR

EL SISTEMA SOLO ACEPTARA LAS LETRAS C Y R

SI SE TECLEA LA LETRA R, REGRESARA AL MENU ANTERIOR.

SI SE TECLEA LA LETRA C, SE IMPRIMIRA EL REPORTE RPT N° 4 Y
REGRESARA AL MENU ANTERIOR.

PANTALLA N° 1.2.2

FACULTAD DE CIENCIAS FISICO-MATEMATICAS
SISTEMA DE CONTROL DE MATERIAL DEPORTIVO
MENU DE CONSULTAS, BECARIOS

PROGRAMA: MENBE. PRG

- 1.- PANTALLA
- 2.- IMPRESORA
- 3.- REGRESO AL MENU ANTERIOR
- 4.- FIN DE LA SESION

¿ Q U E O P C I O N D E S E A ?

EL SISTEMA SOLO ACEPTARA LOS NUMEROS 1,2,3,4

SI SE TECLEA EL NUMERO 1, SE DESPLEGARA LA PANTALLA N° 1.2.2.
1

SI SE TECLEA EL NUMERO 2, SE DESPLEGARA LA PANTALLA N° 1.2.2.
2

SI SE TECLEA EL NUMERO 3, REGRESARA AL MENU ANTERIOR.

SI SE TECLEA EL NUMERO 4, SE SALDRA DEL SISTEMA.

PANTALLA N° 1.2.2.1

FACULTAD DE CIENCIAS FISICO-MATEMATICAS
 SISTEMA DE CONTROL DE MATERIAL DEPORTIVO
 CONSULTA DE BECARIOS PROGRAMA: PANTBE. PRG

**DESGLOSA A PANTALLA TODOS LOS BECARIOS DEL
 DEPARTAMENTO DEPORTIVO**

C) COMENZAR R) REGRESAR

EL SISTEMA SOLO ACEPTARA LAS LETRAS C Y R

SI SE TECLEA LA LETRA R, REGRESARA AL MENU ANTERIOR.

SI SE TECLEA LA LETRA C, SE DESPLEGARA LA SIGUIENTE PANTALLA:

<u>MATRICULA</u>	<u>NOMBRE</u>	<u>DESCRIPCION</u>	<u>SEMESTRE</u>
999999	XXXX...X	XXXX...X	X
⋮	⋮	⋮	⋮
999999	XXXX...X	XXXX...X	X

C) CONTINUAR P) PANTALLA ANTERIOR T) TERMINAR

EL SISTEMA SOLO ACEPTARA LAS LETRAS C, P Y T

SI SE TECLEA LA LETRA C, EL SISTEMA DESPLEGARA LOS SIGUIENTES
 10 REGISTROS.

SI SE TECLEA LA LETRA P, EL SISTEMA DESPLEGARA LOS 10 REGIS-
 TROS ANTERIORES.

SI SE TECLEA LA LETRA T, REGRESARA AL MENU ANTERIOR.

PANTALLA N° 1.2.2.2

FACULTAD DE CIENCIAS FISICO-MATEMATICAS
SISTEMA DE CONTROL DE MATERIAL DEPORTIVO

CHEQUE QUE SU IMPRESORA ESTE ENCENDIDA Y EN LINEA

C) CONTINUAR R) REGRESAR

EL SISTEMA ACEPTARA SOLO LAS LETRAS C Y R

SI TECLEA LA LETRA R, REGRESARA AL MENU PRINCIPAL.

SI TECLEA LA LETRA C, SE IMPRIMIRA EL RPT N° 5 Y REGRESARA AL MENU ANTERIOR.

PANTALLA N° 1.2.3

FACULTAD DE CIENCIAS FISICO-MATEMATICAS
SISTEMA DE CONTROL DE MATERIAL DEPORTIVO
MENU GENERAL, ART. DEP. PROGRAMA: MENEQMA. PRG

- 1.- TODOS LOS EQUIPOS
- 2.- UN EQUIPO ESPECIAL
- 3.- REGRESO AL MENU ANTERIOR
- 4.- FIN DE LA SESION

¿ Q U E O P C I O N D E S E A ?

EL SISTEMA SOLO ACEPTARA LOS NUMEROS 1,2,3,4

SI SE TECLEA EL NUMERO 1, SE DESPLEGARA LA PANTALLA N° 1.2.3.
1

SI SE TECLEA EL NUMERO 2, SE DESPLEGARA LA PANTALLA N° 1.2.3.
2

SI SE TECLEA EL NUMERO 3, REGRESARA AL MENU ANTERIOR.

SI SE TECLEA EL NUMERO 4, SE SALDRA DEL SISTEMA.

PANTALLA N° 1.2.3.1

FACULTAD DE CIENCIAS FISICO-MATEMATICAS
SISTEMA DE CONTROL DE MATERIAL DEPORTIVO

MENU GENERAL, ART. DEP. PROGRAMA: TOARTDEP. PRG

- 1.- TODOS LOS EQUIPOS
- 2.- RESUMEN DE ART. DEP.
- 3.- REGRESO AL MENU ANTERIOR
- 4.- FIN DE LA SESION

EL SISTEMA SOLO ACEPTARA LOS NUMEROS 1,2,3 Y 4

SI SE TECLEA EL NUMERO 1, SE DESPLEGARA LA PANTALLA N° 1.2.3.
1.1

SI SE TECLEA EL NUMERO 2, SE DESPLEGARA LA PANTALLA N° 1.2.3.
1.2

SI SE TECLEA EL NUMERO 3, REGRESARA AL MENU ANTERIOR.

SI SE TECLEA EL NUMERO 4, SE SALDRA DEL SISTEMA.

PANTALLA N° 1.2.3.1.1.1

FACULTAD DE CIENCIAS FISICO-MATEMATICAS
 SISTEMA DE CONTROL DE MATERIAL DEPORTIVO
 CONSULTA DE ARTICULOS PROGRAMA: PANART. PRG

**DESGLOSA A PANTALLA A TODOS LOS ARTICULOS DEPORTIVOS
 DEL DEPARTAMENTO DEPORTIVO**

C) COMENZAR R) REGRESAR

EL SISTEMA SOLO ACEPTARA LAS LETRAS C Y R

SI TECLEA LA LETRA R, REGRESARA AL MENU ANTERIOR.

SI TECLEA LA LETRA C, SE DESPLEGARA LO SIGUIENTE:

<u>CLAVE</u>	<u>SEC.</u>	<u>CANT.</u>	<u>DESCRIP.</u>	<u>TORNEO</u>	<u>EQUIPO</u>	<u>P.UNIT.</u>	<u>FECHA</u>
XXXXX	999	9999	XXXX...X	XXXXX	XXXXX	9999V99	XX/XX/XX
⋮	⋮	⋮	⋮	⋮	⋮	⋮	⋮
XXXXX	999	9999	XXXX...X	XXXXX	XXXXX	9999V99	XX/XX/XX

C) CONTINUAR P) PANTALLA ANTERIOR T) TERMINAR

EL SISTEMA SOLO ACEPTARA LAS LETRAS C, P Y T

SI SE TECLEA LA LETRA C, MOSTRARA LOS SIGUIENTES 10 REGISTROS.

SI SE TECLEA LA LETRA P, MOSTRARA LOS 10 REGISTROS ANTERIORES.

SI SE TECLEA LA LETRA T, REGRESARA AL MENU ANTERIOR.

PANTALLA N° 1.2.3.1.1.2

FACULTAD DE CIENCIAS FISICO-MATEMATICAS
SISTEMA DE CONTROL DE MATERIAL DEPORTIVO

CHEQUE QUE SU IMPRESORA ESTE ENCENDIDA Y EN LINEA

C) CONTINUAR R) REGRESAR

EL SISTEMA SOLO ACEPTARA LAS LETRAS C Y R

SI SE TECLEA LA LETRA R, REGRESARA AL MENU ANTERIOR.

SI SE TECLEA LA LETRA C, SE IMPRIMIRA EL REPORTE RPT N° 6

PANTALLA N° 1.2.3.1.2.1

FACULTAD DE CIENCIAS FISICO-MATEMATICAS
 SISTEMA DE CONTROL DE MATERIAL DEPORTIVO
 CONSULTA DE ARTICULOS PROGRAMA: AW. PRG

DESGLOSA A PANTALLA A TODOS LOS ARTICULOS DEPORTIVOS
 DEL DEPARTAMENTO DEPORTIVO

C) COMENZAR R) REGRESAR

EL SISTEMA SOLO ACEPTARA LAS LETRAS C Y R

SI SE TECLEA LA LETRA R, REGRESARA AL MENU ANTERIOR.

SI SE TECLEA LA LETRA C, SE DESPLEGARA LO SIGUIENTE:

<u>CLAVE</u>	<u>CANTIDAD</u>	<u>DESCRIPCION</u>	<u>PRECIO TOTAL</u>
XXXXX	9999	XXXX...X	9999V99
⋮	⋮	⋮	⋮
XXXXX	9999	XXXX...X	9999V99

C) CONTINUAR P) PANTALLA ANTERIOR T) TERMINAR

EL SISTEMA SOLO ACEPTARA LAS LETRAS C, P Y T

SI TECLEA LA LETRA C, DESPLEGARA LOS SIGUIENTES 10 REGISTROS.

SI TECLEA LA LETRA P, DESPLEGARA LOS 10 REGISTROS ANTERIORES.

SI TECLEA LA LETRA T, REGRESARA AL MENU ANTERIOR.

PANTALLA N° 1.2.3.1.2.2

FACULTAD DE CIENCIAS FISICO-MATEMATICAS
SISTEMA DE CONTROL DE MATERIAL DEPORTIVO

CHEQUE QUE LA IMPRESORA ESTE ENCENDIDA Y EN LINEA

C) CONTINUAR R) REGRESAR

EL SISTEMA SOLO ACEPTARA LAS LETRAS C Y R

SI TECLEA LA LETRA R, REGRESARA AL MENU PRINCIPAL.

SI TECLEA LA LETRA C, SE IMPRIMIRA EL RPT N° 7

PANTALLA N° 1.2.3.2

FACULTAD DE CIENCIAS FISICO-MATEMATICAS
SISTEMA DE CONTROL DE MATERIAL DEPORTIVO
MENU DE TORNEOS PROGRAMA: TORART. PRG

- 1.- EXTRAMUROS
- 2.- INTRAUNIVERSITARIO
- 3.- INTERIOR
- 4.- REGRESO AL MENU ANTERIOR
- 5.- FIN DE LA SESION

¿ Q U E O P C I O N D E S E A ?

EL SISTEMA SOLO ACEPTARA LOS NUMEROS 1,2,3,4 Y 5

SI TECLEA EL NUMERO 1, SE DESPLEGARA LA PANTALLA N° 1.2.3.2.1

SI TECLEA EL NUMERO 2, SE DESPLEGARA LA PANTALLA N° 1.2.3.2.2

SI TECLEA EL NUMERO 3, SE DESPLEGARA LA PANTALLA N° 1.2.3.2.3

SI TECLEA EL NUMERO 4, REGRESARA AL MENU ANTERIOR.

SI TECLEA EL NUMERO 5, FINALIZARA EL SISTEMA.

PANTALLA N° 1.2.3.2.1

FACULTAD DE CIENCIAS FISICO-MATEMATICAS
SISTEMA DE CONTROL DE MATERIAL DEPORTIVO
MENU DEL TORNEO EXTRAMUROS PROGRAMA: ARTEQEXT. PRG

- A). FUTBOL SOCCER
- B). FUTBOL DE SALON
- C). BASKETBOL
- D). OTROS
- E). REGRESO AL MENU ANTERIOR
- F). FIN DE LA SESION

¿ Q U E O P C I O N D E S E A ?

EL SISTEMA SOLO ACEPTARA LAS LETRAS A,B,C,D,E,F

SI SE TECLEA LA LETRA A,B,C,D, SE DESPLEGARA LA PANTALLA N°
1.2.3.2.1.1

SI SE TECLEA LA LETRA E, REGRESARA AL MENU ANTERIOR.

SI SE TECLEA LA LETRA F, FINALIZARA EL SISTEMA.

PANTALLA N° 1.2.3.2.1.1.1

FACULTAD DE CIENCIAS FISICO-MATEMATICAS
 SISTEMA DE CONTROL DE MATERIAL DEPORTIVO
 CONSULTA DE ARTICULOS DEP. PROGRAMA: PANART2. PRG

DESGLOSA A PANTALLA LOS ART. DEP. DEL TORNEO XXXX...X

C) COMENZAR R) REGRESAR

EL SISTEMA SOLO ACEPTARA LAS LETRAS C Y R

SI SE TECLEA LA LETRA R, REGRESARA AL MENU ANTERIOR.

SI SE TECLEA LA LETRA C, DESPLEGARA LO SIGUIENTE:

TORNEO XXXX...X EQUIPO XXXX...X

<u>CLAVE</u>	<u>SEC.</u>	<u>CANTIDAD</u>	<u>DESCRIPCION</u>	<u>PRECIO UNIT.</u>	<u>FECHA</u>
XXXXX	999	9999	XXXX...X	9999V99	XX/XX/XX
⋮	⋮	⋮	⋮	⋮	⋮
XXXXX	999	9999	XXXX...X	9999V99	XX/XX/XX

C) CONTINUAR P) PANTALLA ANTERIOR T) TERMINAR

EL SISTEMA SOLO ACEPTARA LAS LETRAS C, P Y T

SI TECLEA LA LETRA C, DESPLEGARA LOS SIGUIENTES 10 REGISTROS.

SI TECLEA LA LETRA P, DESPLEGARA LOS 10 REGISTROS ANTERIORES.

SI TECLEA LA LETRA T, REGRESARA AL MENU ANTERIOR.

PANTALLA N° 1.2.3.2.1.1.2

FACULTAD DE CIENCIAS FISICO-MATEMATICAS
SISTEMA DE CONTROL DE MATERIAL DEPORTIVO
IMPRESION DE ART. DEP. PROGRAMA: ARTDEP2. PRG

CHEQUE QUE LA IMPRESORA ESTE ENCENDIDA

C) CONTINUAR R) REGRESAR

EL SISTEMA SOLO ACEPTARA LA LETRA C Y R

SI TECLEA LA LETRA R, REGRESARA AL MENU PRINCIPAL.

SI TECLEA LA LETRA C, SE DESPLEGARA LO SIGUIENTE:

IMPRIME LOS ARTICULOS DEL TORNEO XXXX...X

C) CONTINUAR R) REGRESAR

EL SISTEMA SOLO ACEPTARA LAS LETRAS C Y R

SE SE TECLEA LA LETRA R, REGRESARA AL MENU ANTERIOR.

SI SE TECLEA LA LETRA C, SE IMPRIMIRA EL RPT N° 8 Y REGRESARA AL MENU ANTERIOR.

PANTALLA N° 1.2.3.2.2.

FACULTAD DE CIENCIAS FISICO-MATEMATICAS
SISTEMA DE CONTROL DE MATERIAL DEPORTIVO
MENU DEL TORNEO INTRAUNIVERSITARIO PROGRAMA: ARTEQINT. PRG

- | | |
|---------------------|-----------------------------|
| A) TENIS DE MESA | B) TENIS |
| C) AJEDREZ | D) BASKETBOL |
| E) FUTBOL SOCCER | F) KUNG FU |
| G) SOFTBOL | H) NATACION |
| I) ATLETISMO | J) BEISBOL |
| K) OTROS | L) REGRESO AL MENU ANTERIOR |
| M) FIN DE LA SESION | |

¿ Q U E O P C I O N D E S E A ?

EL SISTEMA SOLO ACEPTARA LAS LETRAS A,B,C,D,E,F,G,H,I,J,K,L,M

SI TECLEA LAS LETRAS A,B,C,D,E,F,G,H,I,J,K, DESPLIEGA LA PANTALLA N° 1.2.3.2.2.1

SI TECLEA LA LETRA L, REGRESA AL MENU ANTERIOR.

SI TECLEA LA LETRA M, FINALIZARA EL SISTEMA.

PANTALLA N° 1.2.3.2.2.1.1.

FACULTAD DE CIENCIAS FISICO-MATEMATICAS
 SISTEMA DE CONTROL DE MATERIAL DEPORTIVO
 CONSULTA DE ARTICULOS DEP. PROGRAMA: PANART3. PRG

DESGLOSA A PANTALLA LOS ART. DEP. DEL TORNEO XXXX...X

C) COMENZAR R) REGRESAR

EL SISTEMA SOLO ACEPTARA LAS LETRAS C Y R

SI SE TECLEA LA LETRA R, REGRESARA AL MENU ANTERIOR.

SI SE TECLEA LA LETRA C, DESPLEGARA LO SIGUIENTE:

TORNEO XXXX...X EQUIPO XXXX...X

<u>CLAVE</u>	<u>SEC.</u>	<u>CANTIDAD</u>	<u>DESCRIPCION</u>	<u>PRECIO UNIT.</u>	<u>FECHA</u>
XXXXX	999	9999	XXXX...X	9999V99	XX/XX/XX
⋮	⋮	⋮	⋮	⋮	⋮
XXXXX	999	9999	XXXX...X	9999V99	XX/XX/XX

C) CONTINUAR P) PANTALLA ANTERIOR T) TERMINAR

EL SISTEMA SOLO ACEPTARA LAS LETRAS C, P Y T

SI TECLEA LA LETRA C, DESPLEGARA LOS SIGUIENTES 10 REGISTROS.

SI TECLEA LA LETRA P, DESPLEGARA LOS 10 REGISTROS ANTERIORES.

SI TECLEA LA LETRA T, REGRESARA AL MENU ANTERIOR.

PANTALLA N° 1.2.3.2.2.1.2

FACULTAD DE CIENCIAS FISICO-MATEMATICAS
SISTEMA DE CONTROL DE MATERIAL DEPORTIVO
IMPRESION DE ART. DEP. PROGRAMA: ARTDEP3. PRG

CHEQUE QUE LA IMPRESORA ESTE ENCENDIDA Y EN LINEA

C) CONTINUAR R) REGRESAR

EL SISTEMA SOLO ACEPTARA LA LETRA C Y R

SI TECLEA LA LETRA R, REGRESARA AL MENU PRINCIPAL.

SI TECLEA LA LETRA C, SE DESPLEGARA LO SIGUIENTE:

IMPRIME LOS ARTICULOS DEL TORNEO XXXX...X

C) CONTINUAR R) REGRESAR

EL SISTEMA SOLO ACEPTARA LAS LETRAS C Y R

SI TECLEA LA LETRA R, REGRESARA AL MENU ANTERIOR.

SI TECLEA LA LETRA C, IMPRIMIRA EL REPORTE 9 Y REGRESARA AL MENU ANTERIOR.

PANTALLA N° 1.2.3.2.3

FACULTAD DE CIENCIAS FISICO-MATEMATICAS
SISTEMA DE CONTROL DE MATERIAL DEPROTIVO
MENU DEL TORNEO INTERIOR PROGRAMA: INTART. PRG

- | | |
|---------------------|-----------------------------|
| A) FUTBOL SOCCER | B) SOFTBOL |
| C) TENIS DE MESA | D) VOLIBOL |
| E) AJEDREZ | F) BASKETBOL |
| G) FUTBOLITO | H) ATLETISMO |
| I) OTROS | J) REGRESO AL MENU ANTERIOR |
| K) FIN DE LA SESION | |

¿ Q U E O P C I O N D E S E A ?

EL SISTEMA SOLO ACEPTA LAS LETRAS A,B,C,D,E,F,G,H,I,J,K

SI SE TECLEA LA LETRA A,B,C,D,E,F,G,H,I, SE DESPLIEGA LA PANTALLA N° 1.2.3.2.3.1.

SI SE TECLEA LA LETRA J, REGRESARA AL MENU ANTERIOR.

SI SE TECLEA LA LETRA K, FINALIZARA EL SISTEMA.

PANTALLA N° 1.2.3.2.3.1.1

FACULTAD DE CIENCIAS FISICO-MATEMATICAS
 SISTEMA DE CONTROL DE MATERIAL DEPORTIVO
 CONSULTA DE ARTICULOS DEP. PROGRAMA: PANART4. PRG

DESGLOSA A PANTALLA LOS ART. DEP. DEL TORNEO XXXX...X

C) COMENZAR R) REGRESAR

EL SISTEMA SOLO ACEPTARA LAS LETRAS C Y R

SI SE TECLEA LA LETRA R, REGRESARA AL MENU ANTERIOR.

SI SE TECLEA LA LETRA C, DESPLEGARA LO SIGUIENTE:

TORNEO XXXX...X EQUIPO XXXX...X

<u>CLAVE</u>	<u>SEC.</u>	<u>CANTIDAD</u>	<u>DESCRIPCION</u>	<u>PRECIO UNIT.</u>	<u>FECHA</u>
XXXXX	999	9999	XXXX...X	9999V99	XX/XX/XX
⋮	⋮	⋮	⋮	⋮	⋮
XXXXX	999	9999	XXXX...X	9999V99	XX/XX/XX

C) CONTINUAR P) PANTALLA ANTERIOR T) TERMINAR

EL SISTEMA SOLO ACEPTARA LAS LETRAS C, P Y T

SI TECLEA LA LETRA C, DESPLEGARA LOS SIGUIENTES 10 REGISTROS.

SI TECLEA LA LETRA P, DESPLEGARA LOS 10 REGISTROS ANTERIORES.

SI TECLEA LA LETRA T, REGRESARA AL MENU ANTERIOR.

PANTALLA N° 1.2.3.2.3.1.2

FACULTAD DE CIENCIAS FISICO-MATEMATICAS
SISTEMA DE CONTROL DE MATERIAL DEPORTIVO
IMPRESION DE ART. DEP. PROGRAMA: ARTDEP4. PRG

CHEQUE QUE LA IMPRESORA ESTE ENCENDIDA Y EN LINEA

C) CONTINUAR R) REGRESAR

EL SISTEMA SOLO ACEPTARA LA LETRA C Y R

SI TECLEA LA LETRA R, REGRESARA AL MENU PRINCIPAL.

SI TECLEA LA LETRA C, DESPLEGARA LO SIGUIENTE:

IMPRIME LOS ARTICULOS DEL TORNEO XXXX...X

C) CONTINUAR R) REGRESAR

EL SISTEMA SOLO ACEPTARA LAS LETRAS C Y R

SI TECLEA LA LETRA R, REGRESARA AL MENU ANTERIOR.

SI TECLEA LA LETRA C, SE IMPRIMIRA EL RPT N° 10 Y REGRESARA AL MENU ANTERIOR.

A N E X O "1"

TORNEO.DBF

CVE-T	TORNT
EXTRA	EXTRAMUROS
INTRA	INTRAUNIVERSITARIOS
INTER	INTERIOR

A N E X O "2"

EXTRA.DBF

CVE-E	TORNE
E1	FUTBOL SOCCER
E2	FUTBOL DE SALON
E3	BASKETBOL
E4	OTROS

A N E X O "2"
(CONTINUACION)

INTRA.DBF

CVE-IT	TORNIT
IT1	TENIS DE MESA
IT2	TENIS
IT3	AJEDREZ
IT4	BASKETBOL
IT5	FUTBOL SOCCER
IT6	KUNG FU
IT7	SOFTBOL
IT8	NATACION
IT9	ATLETISMO
IT10	BEISBOL
IT11	OTROS

A N E X O "2"
(CONTINUACION)

INTER.DBF

CVE-1	TORNI
I1	FUTBOL SOCCER
I2	SOFTBOL
I3	TENIS DE MESA
I4	VOLIBOL
I5	AJEDREZ
I6	BASKETBOL
I7	FUTBOLITO
I8	ATLETISMO
I9	OTROS

A N E X O " 3 "

(DIAGRAMA GENERAL)

DIAGRAMA GENERAL

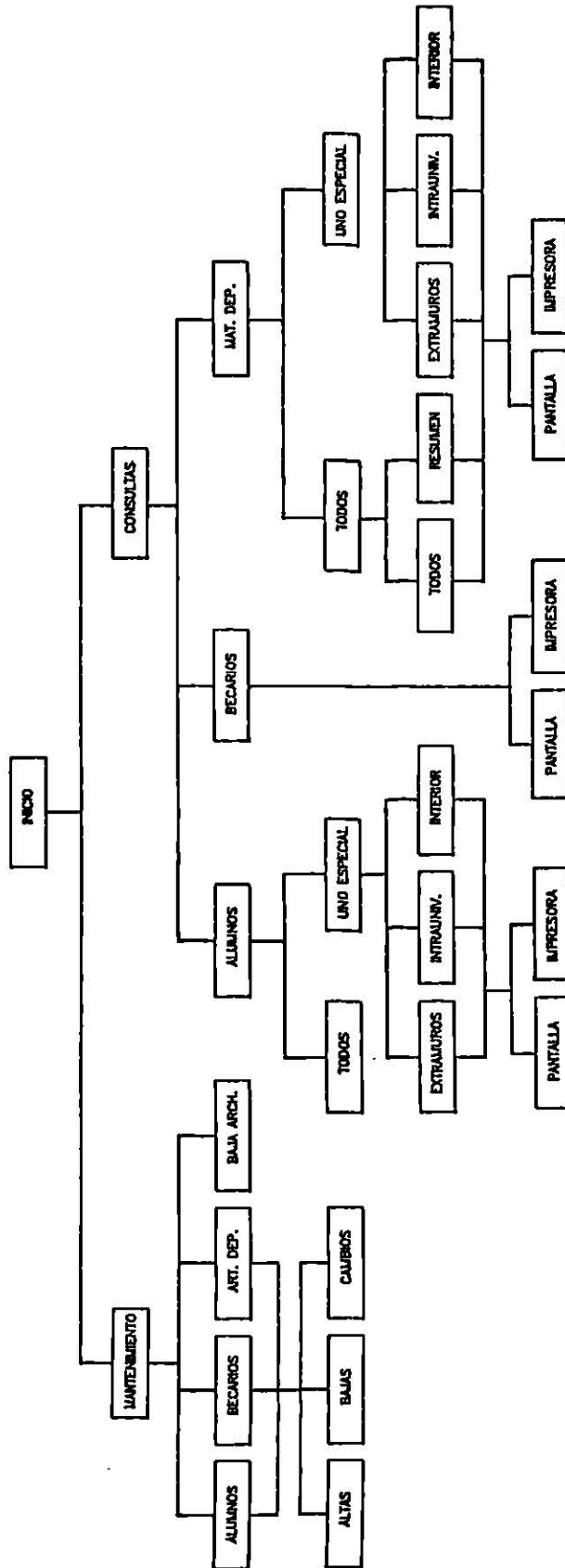

A N E X O " 4 "

(JERARQUIA DE PROGRAMAS)

JERARQUIA DE PROGRAMAS

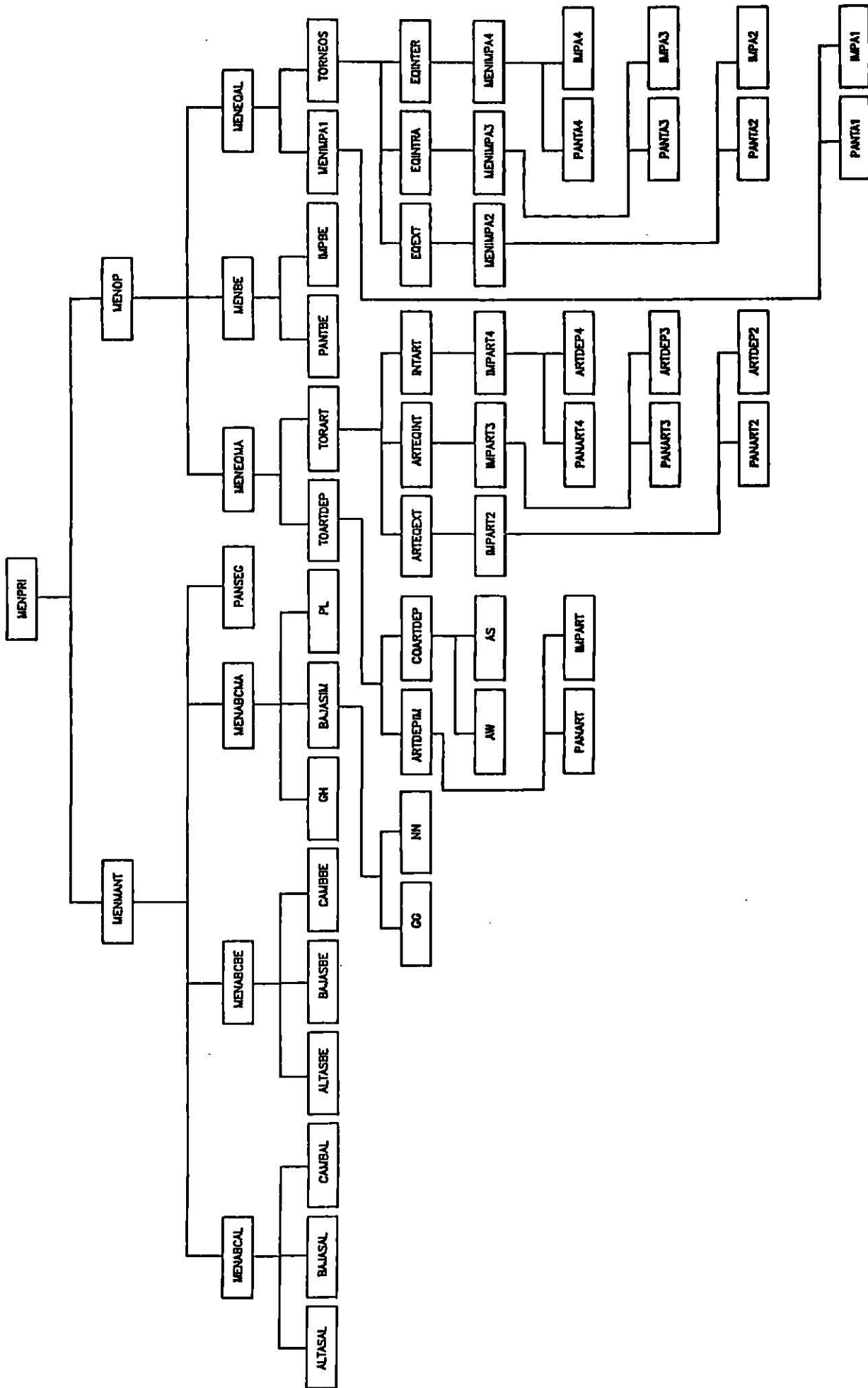

A N E X O " 5 "

(OBTENCION DE RESPALDOS)

OBTENCION DE RESPALDOS

- RESPALDO DE LA BASE DE DATOS BECARIOS.DBF

PARA ESTO SE ASUMIRA QUE SE ENCUENTRA TRABAJANDO DENTRO DEL DBIII

- . SET SAFETY OFF
- . USE BECARIOS INDEX BEC <RETURN>
- . COPY TO (NOMBRE DE ARCHIVO) <RETURN>
- . ZAP <RETURN>
- ARE YOU SURE? Y <RETURN>
- . SET SAFETY ON <RETURN>
- . QUIT <RETURN>

VOLVERA AL SISTEMA OPERATIVO.

- RESPALDO DE LA BASE DE DATOS ALUMNOS.DBF

PARA ESTO SE ASUMIRA QUE SE ENCUENTRA TRABAJANDO DENTRO DEL DBIII

- . SET SAFETY OFF
- . USE ALUMNOS INDEX TEM <RETURN>
- . COPY TO (NOMBRE DE ARCHIVO) <RETURN>
- . ZAP <RETURN>
- . ARE YOU SURE? Y <RETURN>
- . SET SAFETY ON <RETURN>
- . QUIT <RETURN>

VOLVERA AL SISTEMA OPERATIVO.

A N E X O " 6 "

(RESTABLECIMIENTO DEL SISTEMA)

RESTABLECIMIENTO DEL SISTEMA

COMENTARIO: ESTA PARTE DEL SISTEMA NO SE RECOMIENDA UTILIZAR DEBIDO A QUE NO SE TRABAJARIA CON TODA LA INFORMACION REAL, ADEMAS DE QUE ES CASI IMPOSIBLE LLEGAR A ESTA SITUACION, YA QUE CONSTANTEMENTE SE ESTA DEPURANDO.

SE ASUME QUE SE ESTA TRABAJANDO DENTRO DEL DBIII

```
. USE IMPLEMEN INDEX ART <RETURN>
. SET FILTER TO CVE = "NOMBRE DE LA CLAVE" RETURN
. DO WHILE .NOT. EOF ( ) <RETURN>
.   DELETE          <RETURN>
.   SKIP            <RETURN>
. ENDDO             <RETURN>
. PACK              <RETURN>
. QUIT              <RETURN>
```

NOTA: EL ARTICULO SE TENDRA QUE DAR DE ALTA NUEVAMENTE.

A N E X O " 7 "

(PANTALLAS)

SISTEMA _____

ANALISTA _____

	0	1	2	3	4	5	6	7
1	0	1	2	3	4	5	6	7
2	FACULTAD DE CIENCIAS FISICO-MATEMATICAS V. A. N. L.							
3	SISTEMA DE CONTROL DEL MATERIAL DEPORTIVO							
4	MENU PRINCIPAL							
5								
6								
7								
8								
9								
10								
11	1.- MANTENIMIENTO							
12								
13	2.- CONSULTAS							
14								
15	3.- FIN DE LA SESION							
16								
17								
18								
19								
20								
21								
22	OPCION							
23								
24								

	0	1	2	3	4	5	6	7
1	0	1	2	3	4	5	6	7
2	FACULTAD DE CIENCIAS FISICO-MATEMATICAS U. A. N. L.							
3	SISTEMA DE CONTROL DEL MATERIAL DEPORTIVO							
4	MENU DE MANTENIMIENTO							
5	PROGRAMA: MENTAMT.PRG							
6								
7								
8	1.- MATERIAL MUMANO							
9	2.- DECARIOS Y SERVICIO SOC.							
10	3.- ARTICULOS DEPORTIVOS							
11	4.- DAJA A LOS ARCHIVOS							
12	5.- REGRESO AL MENU ANTERIOR							
13	6.- FIN DE LA SESION							
14								
15								
16								
17								
18								
19								
20								
21	QUE OPCION DESKA							
22								
23								
24								

SISTEMA _____

ANALISTA _____

0	1	2	3	4	5	6	7
1							
2	FACULTAD DE CIENCIAS FISICO-MATEMATICAS U.A.N.L.						
3	SISTEMA DE CONTROL DE MATERIAL DEPORTIVO						
4	BAJAS, ALUMNOS PROGRAMA: BAJASAL.PRG						
5							
6							
7							
8		DEME LA MATRICULA 999999					
9							
10	NOMBRE	XXXXXXXXXXXXXXXXXXXXXXXXXXXX					
11							
12	FECHA	99/99/99					
13							
14	TORNEO	XXXXX					
15							
16	EQUIPO	XXXXX					
17							
18	SEMESTRE	X					
19							
20							
21	ESTAN CORRECTOS (S/N)						
22							
23							
24							

	0	1	2	3	4	5	6	7
1	0 1 2 3 4 5 6 7 8 9 0	1 2 3 4 5 6 7 8 9 0	1 2 3 4 5 6 7 8 9 0	1 2 3 4 5 6 7 8 9 0	1 2 3 4 5 6 7 8 9 0	1 2 3 4 5 6 7 8 9 0	1 2 3 4 5 6 7 8 9 0	1 2 3 4 5 6 7 8 9 0
2	FACULTAD DE CIENCIAS FISICO-MATEMATICAS U.A.N.L.							
3	SISTEMA DE CONTROL DEL MATERIAL DEPORTIVO							
4	MENU DE MOVIMIENTOS DE DEPOSITOS							
5	PROGRAMA: MENUBCDE.PRG							
6								
7								
8	1 .- ALTAS							
9	2 .- BAJAS							
10	3 .- CAMBIOS							
11								
12	4 .- REGRESO AL MENU ANTERIOR							
13	5 .- FIN DE LA SESION							
14								
15								
16								
17								
18								
19								
20								
21								
22	QUE OPCION DESEA							
23								
24								

	1										2										3										4										5										6										7									
	0	1	2	3	4	5	6	7	8	9	0	1	2	3	4	5	6	7	8	9	0	1	2	3	4	5	6	7	8	9	0	1	2	3	4	5	6	7	8	9	0	1	2	3	4	5	6	7	8	9	0	1	2	3	4	5	6	7	8	9										
1	FACULTAD DE CIENCIAS FISICO-MATEMATICAS U.D.N.L.																																																																					
2	SISTEMA DE CONTROL DEL MATERIAL DEPORTIVO																																																																					
3	PROGRAMA: BAJAS BE. PLG																																																																					
4	BOJOS, BECARIOS																																																																					
5	DEBE LA MATRICULA 999999																																																																					
6	XXXXXXXXXXXXXXXXXXXXXXXXXXXX																																																																					
7	NOBRE																																																																					
8	99/99/99																																																																					
9	XXXXXXXXXXXXXXXXXXXXXXXXXXXX																																																																					
10	DESCRIPCION																																																																					
11	XXXXXXXXXXXXXXXXXXXXXXXXXXXX																																																																					
12	SEMESTRE																																																																					
13	X																																																																					
14	XXXXXXXXXXXXXXXXXXXXXXXXXXXX																																																																					
15	XXXXXXXXXXXXXXXXXXXXXXXXXXXX																																																																					
16	XXXXXXXXXXXXXXXXXXXXXXXXXXXX																																																																					
17	XXXXXXXXXXXXXXXXXXXXXXXXXXXX																																																																					
18	XXXXXXXXXXXXXXXXXXXXXXXXXXXX																																																																					
19	XXXXXXXXXXXXXXXXXXXXXXXXXXXX																																																																					
20	XXXXXXXXXXXXXXXXXXXXXXXXXXXX																																																																					
21	ESTAN CORRECTOS (S/N)																																																																					
22	XXXXXXXXXXXXXXXXXXXXXXXXXXXX																																																																					
23	XXXXXXXXXXXXXXXXXXXXXXXXXXXX																																																																					
24	XXXXXXXXXXXXXXXXXXXXXXXXXXXX																																																																					

0	1	2	3	4	5	6	7
0	1	2	3	4	5	6	7
1	2	3	4	5	6	7	8
2	3	4	5	6	7	8	9
3	4	5	6	7	8	9	0
4	5	6	7	8	9	0	1
5	6	7	8	9	0	1	2
6	7	8	9	0	1	2	3
7	8	9	0	1	2	3	4
8	9	0	1	2	3	4	5
9	0	1	2	3	4	5	6
10	1	2	3	4	5	6	7
11	2	3	4	5	6	7	8
12	3	4	5	6	7	8	9
13	4	5	6	7	8	9	0
14	5	6	7	8	9	0	1
15	6	7	8	9	0	1	2
16	7	8	9	0	1	2	3
17	8	9	0	1	2	3	4
18	9	0	1	2	3	4	5
19	0	1	2	3	4	5	6
20	1	2	3	4	5	6	7
21	2	3	4	5	6	7	8
22	3	4	5	6	7	8	9
23	4	5	6	7	8	9	0
24	5	6	7	8	9	0	1

FACULTAD DE CIENCIAS FISICO-MATEMATICAS U.A.N.L.
 SISTEMA DE CONTROL DEL MATERIAL DEPOSITIVO
 MODIFICACIONES, BECASIOS PROGRAMA: CAMBDE.PRG

DEME LA MATRICULA 999999

NOMBRE XXXXXXXXXXXXXXXXXXXXXXXXXXXX

FECHA 99/99/99

DESCRIPCION XXXXXXXXXXXXXXXXXXXX

SEMESTRE X

ESTAN CORRECTOS (S/N)

	0	1	2	3	4	5	6	7
1	0	1	2	3	4	5	6	7
2	0	1	2	3	4	5	6	7
3	0	1	2	3	4	5	6	7
4	0	1	2	3	4	5	6	7
5	0	1	2	3	4	5	6	7
6	0	1	2	3	4	5	6	7
7	0	1	2	3	4	5	6	7
8	0	1	2	3	4	5	6	7
9	0	1	2	3	4	5	6	7
10	0	1	2	3	4	5	6	7
11	0	1	2	3	4	5	6	7
12	0	1	2	3	4	5	6	7
13	0	1	2	3	4	5	6	7
14	0	1	2	3	4	5	6	7
15	0	1	2	3	4	5	6	7
16	0	1	2	3	4	5	6	7
17	0	1	2	3	4	5	6	7
18	0	1	2	3	4	5	6	7
19	0	1	2	3	4	5	6	7
20	0	1	2	3	4	5	6	7
21	0	1	2	3	4	5	6	7
22	0	1	2	3	4	5	6	7
23	0	1	2	3	4	5	6	7
24	0	1	2	3	4	5	6	7

FACULTAD DE CIENCIAS FISICO-MATEMATICAS U. A. N. L.
 SISTEMA DE CONTROL DEL MATERIAL DEPORTIVO
 ALTAS, ART. DEP

PROGRAMAS: GH. PRG

DENE LA CLAVE DEL ARTICULO XXXXX

CANTIDAD

9999

DESCRIPCION

XXXXXXXXXXXXXX

PROVEEDOR

XXXXXXXXXXXXXX

TORNEO

XXXXX

EQUIPO

XXXXX

PRECIO UNITARIO

999999.99

FECHA

99/99/99

ESTAN CORRECTOS (S/N)

C	1	2	3	4	5	6	7
	FACULTAD DE CIENCIAS FISICO-MATEMATICAS U. A. N. L.						
	SISTEMA DE CONTROL DEL MATERIAL DEPORTIVO						
	BAJAS A LA EXISTENCIA DE UN ART. DEP. PROGRAMA: NV. PRG						
	DEME LA CLAVE DEL ARTICULO XXXX						
	DEME EL NUMERO DE SECUENCIA 999						
	DEME LA CANTIDAD A REDUCIR 99999						
	CANTIDAD	9999					
	DESCRIPCION	XXXXXXXXXXXXXXXXXX					
	PROVEEDOR	XXXXXXXXXXXXXXXXXX					
	TORNEO	XXXXX					
	EQUIPO	XXXXX					
	PRECIO / U	99999 9999. 99					
	FECHA	99/99/99					
	ESTAN CORRECTOS (S/N)						

SISTEMA

ANALISTA

	0	1	2	3	4	5	6	7
1	0	1	2	3	4	5	6	7
2								
3								
4								
5								
6								
7								
8								
9								
10								
11								
12								
13								
14								
15								
16								
17								
18								
19								
20								
21								
22								
23								
24								

FACULTAD DE CIENCIAS FÍSICO-MATEMÁTICAS U.A.U.L.
SISTEMA DE CONTROL DEL MATERIAL DEPORTIVO
MODIFICACIONES, DPT. DE P.
PROGRAMA: PL. PRC

TORNEO
DEME LA CLAVE DEL ARTICULO XXXXX
DEME EL NUMERO DE SECUENCIA 999
XXXXX

EQUIPO
XXXXX

DESCRIPCION
XXXXXXXXXXXXXX

PROVEEDOR
XXXXXXXXXXXXXX

FECHA
99/99/99

ESTAN CORNETOS (S/N)

SISTEMA

ANALISTA

	0	1	2	3	4	5	6	7
1	0	1	2	3	4	5	6	7
2	FACULTAD DE CIENCIAS FISICO-MATEMATICAS U.A.N.L.							
3	SISTEMA DE CONTROL DEL MATERIAL DEPORTIVO							
4	PANTALLA DE SEGURIDAD							
5	PROGRAMA: PANSEG..PRG							
6								
7								
8	ESTO PANTALLA BORRA TODAS							
9	LAS BASES DE DATOS EXCEPTO							
10	LA DE ARTICULOS DEPORTIVOS							
11								
12								
13								
14								
15								
16								
17								
18								
19								
20								
21								
22	C) COMENZAR							
23	N) REGRESAR							
24								

SISTEMA

ANALISTA

	0	1	2	3	4	5	6	7
1	0	1	2	3	4	5	6	7
2	1	2	3	4	5	6	7	8
3	2	3	4	5	6	7	8	9
4	3	4	5	6	7	8	9	0
5	4	5	6	7	8	9	0	1
6	5	6	7	8	9	0	1	2
7	6	7	8	9	0	1	2	3
8	7	8	9	0	1	2	3	4
9	8	9	0	1	2	3	4	5
10	9	0	1	2	3	4	5	6
11	0	1	2	3	4	5	6	7
12	1	2	3	4	5	6	7	8
13	2	3	4	5	6	7	8	9
14	3	4	5	6	7	8	9	0
15	4	5	6	7	8	9	0	1
16	5	6	7	8	9	0	1	2
17	6	7	8	9	0	1	2	3
18	7	8	9	0	1	2	3	4
19	8	9	0	1	2	3	4	5
20	9	0	1	2	3	4	5	6
21	0	1	2	3	4	5	6	7
22	1	2	3	4	5	6	7	8
23	2	3	4	5	6	7	8	9
24	3	4	5	6	7	8	9	0

FACULTAD DE CIENCIAS FÍSICO-MATEMÁTICAS U.A.U.L.
SISTEMA DE CONTROL DEL MATERIAL DEPORTIVO
MENU DE CONSULTAS

PROGRAMA: MENUP.PRG

1 .- MATERIAL HUMANO
2 .- DECRETOS Y SERVICIO SOC.
3 .- ARTICULOS DEPORTIVOS
4 .- REGRESO AL MENU ANTERIOR
5 .- FIN DE LA SESION.

QUE OPCION DESEA

SISTEMA _____

ANALISTA _____

	0	1	2	3	4	5	6	7
0	0	1	2	3	4	5	6	7
1	0	1	2	3	4	5	6	7
2	0	1	2	3	4	5	6	7
3	0	1	2	3	4	5	6	7
4	0	1	2	3	4	5	6	7
5	0	1	2	3	4	5	6	7
6	0	1	2	3	4	5	6	7
7	0	1	2	3	4	5	6	7
8	0	1	2	3	4	5	6	7
9	0	1	2	3	4	5	6	7
10	0	1	2	3	4	5	6	7
11	0	1	2	3	4	5	6	7
12	0	1	2	3	4	5	6	7
13	0	1	2	3	4	5	6	7
14	0	1	2	3	4	5	6	7
15	0	1	2	3	4	5	6	7
16	0	1	2	3	4	5	6	7
17	0	1	2	3	4	5	6	7
18	0	1	2	3	4	5	6	7
19	0	1	2	3	4	5	6	7
20	0	1	2	3	4	5	6	7
21	0	1	2	3	4	5	6	7
22	0	1	2	3	4	5	6	7
23	0	1	2	3	4	5	6	7
24	0	1	2	3	4	5	6	7

FACULTAD DE CIENCIAS FISICO-MATEMATICAS U.A.M.A.
SISTEMA DE CONTROL DEL MATERIAL DEPORTIVO
MENU GENERAL

PROGRAMA: MEMORIA.PRG

1.- TODOS LOS EQUIPOS
2.- UN EQUIPO EN ESPECIAL
3.- REGRESO AL MENU ANTERIOR
4.- FIN DE LA SESION

QUE OPCION DESEA

SISTEMA

ANALISTA

0	1	2	3	4	5	6	7
01	234	567	890	123	456	789	012
FACULTAD DE CIENCIAS FISICO-MATEMATICAS U. A. N. L.							
SISTEMA DE CONTROL DEL MATERIAL DEPORTIVO							
MENU DE IMPRESION							
PROGRAMAS: MENIIMPDI.PRG							
1	1.- PANTALLA						
2	2.- IMPRESORA						
3	3.- REGRESO AL MENU ANTERIOR						
4	4.- FIN DE LA SESION						
5							
6							
7							
8							
9							
10							
11							
12							
13							
14							
15							
16							
17							
18							
19							
20							
21							
22							
23							
24							

QUE OPCION DESEA

SISTEMA

ANALISTA

	0	1	2	3	4	5	6	7
0	0	1	2	3	4	5	6	7
1	1	1	4	9	16	25	36	49
2	4	9	16	25	36	49	64	81
3	9	16	25	36	49	64	81	100
4	16	25	36	49	64	81	100	121
5	25	36	49	64	81	100	121	144
6	36	49	64	81	100	121	144	169
7	49	64	81	100	121	144	169	196
8	64	81	100	121	144	169	196	225
9	81	100	121	144	169	196	225	256
10	100	121	144	169	196	225	256	289
11	121	144	169	196	225	256	289	324
12	144	169	196	225	256	289	324	361
13	169	196	225	256	289	324	361	400
14	196	225	256	289	324	361	400	441
15	225	256	289	324	361	400	441	484
16	256	289	324	361	400	441	484	529
17	289	324	361	400	441	484	529	576
18	324	361	400	441	484	529	576	625
19	361	400	441	484	529	576	625	676
20	400	441	484	529	576	625	676	729
21	441	484	529	576	625	676	729	784
22	484	529	576	625	676	729	784	841
23	529	576	625	676	729	784	841	900
24	576	625	676	729	784	841	900	961

FACULTAD DE CIENCIAS FISICO-MATEMATICAS U.A. N.L.
SISTEMA DE CONTROL DEL MATERIAL DEPORTIVO
CONSULTA DE ALUMNOS

PROGRAMA: PANTALLA PRG

DESOLosa A PANTALLA A TODOS
LOS ALUMNOS INSCRITOS EN EL
DEPARTAMENTO DEPORTIVO

C) COMENZAR R) REGRESAR

SISTEMA _____

ANALISTA _____

	0	1	2	3	4	5	6	7
1	0	1	2	3	4	5	6	7
2	1	2	3	4	5	6	7	
3	2	3	4	5	6	7		
4	3	4	5	6	7			
5	4	5	6	7				
6	5	6	7					
7	6	7						
8	7							
9								
10								
11								
12								
13								
14								
15								
16								
17								
18								
19								
20								
21								
22								
23								
24								

FACULTAD DE CIENCIAS FISICO-MATEMATICAS U.N.V.L.
SISTEMA DE CONTROL DEL MATERIAL DEPORTIVO
MENU DEL TORNEO EXTRAMUROS
PROGRAMA: COEXT.PRG

A) FUTBOL SOCCER
B) FUTBOL DE SALON
C) BASKETBOL
D) OTROS
E) REGRESO AL MENU ANTERIOR
F) FIN DE LA SESION

QUE OPCION DESEA

SISTEMA _____

ANALISTA _____

	0	1	2	3	4	5	6	7
1	0	1	2	3	4	5	6	7
2	FACULTAD DE CIENCIAS FISICO-MATEMATICAS U.A.N.L.							
3	SISTEMA DE CONTROL DEL MATERIAL DEPORTIVO							
4	MENU DE IMPRESION							
5	PROGRAMA: MENIMPAL.PRG							
6	1.- PANTALLA							
7	2.- IMPRESORA							
8	3.- REGRESO AL MENU ANTERIOR							
9	4.- FIN DE LA SESION							
10								
11								
12								
13								
14								
15								
16								
17								
18								
19								
20								
21								
22								
23								
24	GO E OPCION DESIA							

SISTEMA _____

ANALISTA _____

	1										2										3										4										5										6										7																			
	0	1	2	3	4	5	6	7	8	9	0	1	2	3	4	5	6	7	8	9	0	1	2	3	4	5	6	7	8	9	0	1	2	3	4	5	6	7	8	9	0	1	2	3	4	5	6	7	8	9																														
1																																																																																
2	FACULTAD DE CIENCIAS FISICO-MATEMATICAS U.A. N.L.																																																																															
3	SISTEMA DE CONTROL DEL MATERIAL DEPORTIVO																																																																															
4	MENU DEL TORNEO INTRAMUNIVERSITARIO																																																																															
5	PROGRAMA: CQINTA.PRG																																																																															
6																																																																																
7																																																																																
8	N) TENIS DE MESA																																																																															
9																																																																																
10	O) TENIS																																																																															
11																																																																																
12	P) AJEDREZ																																																																															
13																																																																																
14	Q) TENIS DE MESA																																																																															
15																																																																																
16	R) BASKETBOL																																																																															
17																																																																																
18	S) FOTBOL SOCCER																																																																															
19																																																																																
20	T) SOFTBOL																																																																															
21																																																																																
22	U) FOTBOL SOCCER																																																																															
23																																																																																
24	V) ATLETISMO																																																																															
25																																																																																
26	W) OTROS																																																																															
27																																																																																
28	X) FIN DE LA SESION																																																																															
29																																																																																
30																																																																																
31																																																																																
32																																																																																
33																																																																																
34																																																																																
35																																																																																
36																																																																																
37																																																																																
38																																																																																
39																																																																																
40																																																																																
41																																																																																
42																																																																																
43																																																																																
44																																																																																
45																																																																																
46																																																																																
47																																																																																
48																																																																																
49																																																																																
50																																																																																
51																																																																																
52																																																																																
53																																																																																
54																																																																																
55																																																																																
56																																																																																
57																																																																																
58																																																																																
59																																																																																
60																																																																																
61																																																																																
62																																																																																
63																																																																																
64																																																																																
65																																																																																
66																																																																																
67																																																																																
68																																																																																
69																																																																																
70																																																																																
71																																																																																
72																																																																																
73																																																																																
74																																																																																
75																																																																																
76																																																																																
77																																																																																
78																																																																																
79																																																																																
80																																																																																
81																																																																																
82																																																																																
83																																																																																
84																																																																																
85																																																																																
86																																																																																
87																																																																																
88																																																																																
89																																																																																
90																																																																																
91																																																																																
92																																																																																
93																																																																																
94																																																																																
95																																																																																
96																																																																																
97																																																																																
98																																																																																
99																																																																																
100																																																																																
101																																																																																
102																																																																																
103																																																																																
104																																																																																
105																																																																																
106																																																																																
107																																																																																
108																																																																																
109																																																																																
110																																																																																
111																																																																																
112																																																																																
113																																																																																
114																																																																																
115																																																																																
116																																																																																
117																																																																																
118																																																																																
119																																																																																
120																																																																																
121																																																																																
122																																																																																
123																																																																																
124																																																																																
125																																																																																
126																																																																																
127																																																																																
128																																																																																
129																																																																																
130																																																																																
131																																																																																
132																																																																																
133																																																																																
134																																																																																
135																																																																																
136																																																																																
137																																																																																
138																																																																																
139																																																																																
140																																																																																
141																																																																																
142																																																																																
143																																																																																
144																																																																																
145																																																																																
146																																																																																
147																																																																																
148																																																																																
149																																																																																
150																																																																																
151																																																																																
152																																																																																
153																																																																																
154																																																																																
155																																																																																
156																																																																																
157																																																																																
158																																																																																
159																																																																																
160																																																																																
161																																																																																
162																																																																																
163																																																																																
164																																																																																
165																																																																																
166																																																																																
167																																																																																
168																																																																																
169																																																																																
170																																																																																
171																																																																																
172																																																																																
173																																																																																
174																																																																																
175																																																																																
176																																																																																
177																																																																																
178																																																																																
179																																																																																
180																																																																																
181																																																																																
182																																																																																
183																																																																																
184																																																																																
185																																																																																
186																																																																																
187																																																																																
188																																																																																
189																																																																																
190																																																																																
191																																																																																
192																																																																																
193																																																																																
194																																																																																
195																																																																																
196																																																																																
197																																																																																
198																																																																																
199																																																																																
200																																																																																
201																																																																																
202																																																																																
203																																																																																
204																																																																																
205																																																																																
206																																																																																
207																																																																																
208																																																																																
209																																																																																
210																																																																																
211																																																																																
212																																																																																
213																																																																																
214																																																																																
215																																																																																
216																																																																																
217																																																																																
218																																																																																
219																																																																																
220																																																																																
221																																																																																
222																																																																																
223																																																																																
224																																																																																
225																																																																																
226																																																																																
227																																																																																
228																																																																																
229																																																																																
230																																																																																
231																																																																																
232																																																																																
233																																																																																
234																																																																																
235																																																																																
236																																																																																
237																																																																																
238																																																																																
239																																																																																
240																																																																																
241																																																																																
242																																																																																
243																																																																																
244																																																																																
245																																																																																
246																																																																																
247																																																																																
248																																																																																
249																																																																																
250																																																																																
251																																																																																
252																																																																																
253																																																																																
254																																																																																
255																																																																																
256																																																																																
257																																																																																
258																																																																																
259																																																																																
260																																																																																
261																																																																																
262																																																																																
263																																																																																
264																																																																																
265																																																																																
266																																																																																
267																																																																																
268																																																																																
269																																																																																
270																																																																																
271																																																																																
272																																																																																
273																																																																																
274																																																																																
275																																																																																
276																																																																																
277																																																																																
278																																																																																
279																																																																																
280																																																																																
281																																																																																
282																																																																																
283																																																																																
284																																																																																
285																																																																																
286																																																																																
287																																																																																
288																																																																																
289																																																																																
290																																																																																
291																																																																																
292																																																																																
293																																																																																
294																																																																																
295																																																																																
296																																																																																
297																																																																																
298																																																																																
299																																																																																
300																																																																																
301																																																																																
302																																																																																
303																																																																																
304																																																																																
305																																																																																
306																																																																																
307																																																																																
308																																																																																
309																																																																																
310																																																																																
311																																																																																
312																																																																																
313																																																																																
314																																																																																
315																																																																																
316																																																																																
317																																																																																
318																																																																																
319																																																																																
320																																																																																
321																																																																																
322																																																																																
323																																																																																
324																																																																																
325																																																																																
326																																																																																
327																																																																																
328																																																																																
329																																																																																
330																																																																																
331																																																																																
332																																																																																
333																																																																																
334																																																																																
335																																																																																
336																																																																																
337																																																																																
338																																																																																
339																																																																																
340																																																																																
341																																																																																
342																																																																																
343																																																																																
344																																																																																
345																																																																																
346																																																																																
347																																																																																
348																																																																																
349																																																																																
350																																																																																
351																																																																																
352																																																																																
353																																																																																
354																																																																																
355																																																																																
356																																																																																
357																																																																																
358																																																																																
359																																																																																
360																																																																																
361																																																																																
362																																																																																
363																																																																																
364																																																																																
365																																																																																
366																																																																																
367																																																																																
368																																																																																
369																																																																																
370																																																																																
371																																																																																
372																																																																																
373																																																																																
374																																																																																
375																																																																																
376																																																																																
377																																																																																
378																																																																																
379																																																																																
380																																																																																
381																																																																																
382																																																																																
383																																																																																
384																																																																																
385																																																																																
386																																																																																
387																																																																																
388																																																																																
389																																																																																
390																																																																																
391																																																																																
392																																																																																
393																																																																																
394																																																																																
395																																																																																
396																																																																																
397																																																																																
398																																																																																
399																																																																																
400																																																																																
401																																																																																
402																																																																																
403																																																																																
404																																																																																
405																																																																																
406																																																																																
407																																																																																
408																																																																																
409																																																																																
410																																																																																
411																																																																																
412																																																																																
413																																																																																
414																																																																																
415																																																																																
416																																																																																
417																																																																																
418																																																																																
419																																																																																
420																																																																																
421																																																																																
422																																																																																
423																																																																																
424																																																																																
425																																																																																
426																																																																																
427																																																																																
428																																																																																
429																																																																																
430																																																																																
431																																																																																
432																																																																																
433																																																																																
434																																																																																
435																																																																																
436																																																																																
437																																																																																
438																																																																																
439																																																																																
440																																																																																
441																																																																																
442																																																																																
443																																																																																
444																																																																																
445																																																																																
446																																																																																
447																																																																																
448																																																																																
449																																																																																
450																																																																																
451																																																																																
452																																																																																
453																																																																																
454																																																																																
455																																																																																
456																																																																																
457																																																																																
458																																																																																
459																																																																																
460																																																																																
461																																																																																
462																																																																																
463																																																																																
464																																																																																
465																																																																																
466																																																																																
467																																																																																
468																																																																																
469																																																																																
470																																																																																
471																																																																																
472																																																																																
473																																																																																
474																																																																																
475																																																																																
476																																																																																
477																																																																																
478																																																																																
479																																																																																
480																																																																																
481																																																																																
482																																																																																
483																																																																																
484																																																																																
485																																																																																
486																																																																																
487																																																																																
488																																																																																
489																																																																																
490																																																																																
491																																																																																
492																																																																																
493																																																																																
494																																																																																
495																																																																																
496																																																																																
497																																																																																
498																																																																																
499																																																																																
500																																																																																
501																																																																																
502																																																																																
503																																																																																
504																																																																																
505																																																																																
506																																																																																
507																																																																																
508																																																																																
509																																																																																
510																																																																																
511																																																																																
512																																																																																
513																																																																																
514																																																																																
515																																																																																
516																																																																																
517																																																																																
518																																																																																
519																																																																																
520																																																																																
521																																																																																
522																																																																																
523																																																																																
524																																																																																
525																																																																																
526																																																																																
527																																																																																
528																																																																																
529																																																																																
530																																																																																
531																																																																																
532																																																																																
533																																																																																
534																																																																																
535																																																																																
536																																																																																
537																																																																																
538																																																																																
539																																																																																
540																																																																																
541																																																																																
542																																																																																
543																																																																																
544																																																																																
545																																																																																
546																																																																																
547																																																																																
548																																																																																
549																																																																																
550																																																																																
551																																																																																
552																																																																																
553																																																																																
554																																																																																
555																																																																																
556																																																																																
557																																																																																
558																																																																																
559																																																																																
560																																																																																
561																																																																																
562																																																																																
563																																																																																
564																																																																																
565																																																																																
566																																																																																
567																																																																																
568																																																																																
569																																																																																
570																																																																																
571																																																																																
572																																																																																
573																																																																																
574																																																																																
575																																																																																
576																																																																																
577																																																																																
578																																																																																
579																																																																																
580																																																																																
581																																																																																
582																																																																																
583																																																																																
584																																																																																
585																																																																																
586																																																																																
587																																																																																
588																																																																																
589																																																																																
590																																																																																
591																																																																																
592																																																																																
593																																																																																

SISTEMA

ANALISTA

	0	1	2	3	4	5	6	7
1	0	1	2	3	4	5	6	7
2	0	1	2	3	4	5	6	7
3	0	1	2	3	4	5	6	7
4	0	1	2	3	4	5	6	7
5	0	1	2	3	4	5	6	7
6	0	1	2	3	4	5	6	7
7	0	1	2	3	4	5	6	7
8	0	1	2	3	4	5	6	7
9	0	1	2	3	4	5	6	7
10	0	1	2	3	4	5	6	7
11	0	1	2	3	4	5	6	7
12	0	1	2	3	4	5	6	7
13	0	1	2	3	4	5	6	7
14	0	1	2	3	4	5	6	7
15	0	1	2	3	4	5	6	7
16	0	1	2	3	4	5	6	7
17	0	1	2	3	4	5	6	7
18	0	1	2	3	4	5	6	7
19	0	1	2	3	4	5	6	7
20	0	1	2	3	4	5	6	7
21	0	1	2	3	4	5	6	7
22	0	1	2	3	4	5	6	7
23	0	1	2	3	4	5	6	7
24	0	1	2	3	4	5	6	7

FACULTAD DE CIENCIAS FISICO-MATEMATICAS U.A.N.L.
SISTEMA DE CONTROL DEL MATERIAL DEPORTIVO
CONSULTA DE ALUMNOS

PROGRAMA: PANTAS.PRG

DESGLosa O PANTALLA LOS ALUMNOS DEL TORNEO xxxxxxxxxxxxxxxxxxxxxxx

C) COMENZAR R) REGRESAR

0	1	2	3	4	5	6	7
0 1 2 3 4 5 6 7 8 9	0 1 2 3 4 5 6 7 8 9	0 1 2 3 4 5 6 7 8 9	0 1 2 3 4 5 6 7 8 9	0 1 2 3 4 5 6 7 8 9	0 1 2 3 4 5 6 7 8 9	0 1 2 3 4 5 6 7 8 9	0 1 2 3 4 5 6 7 8 9
FACULTAD DE CIENCIAS FISICO-MATEMATICAS U.N.U.L. SISTEMA DE CONTROL DEL MATERIAL DEPORTIVO MENU DE IMPRESION							
1	1 . - PANTALLA						
2	2 . - IMPRESORA						
3	3 . - REGRESO AL MENU ANTERIOR						
4	4 . - FIN DE LA SESION						
5							
6							
7							
8							
9							
10							
11							
12							
13							
14							
15							
16							
17							
18							
19							
20							
21							
22							
23							
24							

PROGRAMA: MENIMPDA.PRG

SISTEMA _____

ANALISTA _____

	0	1	2	3	4	5	6	7
1	0	1	2	3	4	5	6	7
2	1	2	3	4	5	6	7	0
3	2	3	4	5	6	7	0	1
4	3	4	5	6	7	0	1	2
5	4	5	6	7	0	1	2	3
6	5	6	7	0	1	2	3	4
7	6	7	0	1	2	3	4	5
8	7	0	1	2	3	4	5	6
9	0	1	2	3	4	5	6	7
10	1	2	3	4	5	6	7	0
11	2	3	4	5	6	7	0	1
12	3	4	5	6	7	0	1	2
13	4	5	6	7	0	1	2	3
14	5	6	7	0	1	2	3	4
15	6	7	0	1	2	3	4	5
16	7	0	1	2	3	4	5	6
17	0	1	2	3	4	5	6	7
18	1	2	3	4	5	6	7	0
19	2	3	4	5	6	7	0	1
20	3	4	5	6	7	0	1	2
21	4	5	6	7	0	1	2	3
22	5	6	7	0	1	2	3	4
23	6	7	0	1	2	3	4	5
24	7	0	1	2	3	4	5	6

FACULTAD DE CIENCIAS FISICO-MATEMATICAS U.A.N.L.
SISTEMA DE CONTROL DEL MATERIAL DEPOSITIVO
CONSULTA DE ALUMNOS

PROGRAMA: PANTALLA.PRG

DESGLISA A PANTALLA LOS ALUMNOS DEL TORNEO XXXXXXXXXXXXXXXXXXXX

C) COMENZAR R) REGRESAR

0	1	2	3	4	5	6	7
0	1	2	3	4	5	6	7
1	2	3	4	5	6	7	8
2	3	4	5	6	7	8	9
3	4	5	6	7	8	9	0
4	5	6	7	8	9	0	1
5	6	7	8	9	0	1	2
6	7	8	9	0	1	2	3
7	8	9	0	1	2	3	4
8	9	0	1	2	3	4	5
9	0	1	2	3	4	5	6
10	11	12	13	14	15	16	17
11	12	13	14	15	16	17	18
12	13	14	15	16	17	18	19
13	14	15	16	17	18	19	20
14	15	16	17	18	19	20	21
15	16	17	18	19	20	21	22
16	17	18	19	20	21	22	23
17	18	19	20	21	22	23	24
18	19	20	21	22	23	24	
19	20	21	22	23	24		
20	21	22	23	24			
21	22	23	24				
22	23	24					
23	24						
24							

FACULTAD DE CIENCIAS FISICO-MATEMATICAS U.A.N.L.
 SISTEMA DE CONTROL DEL MATERIAL DEPOSITIVO
 CONSULTA DE ALUMNOS

PROGRAMA: PANTALLA PRG

TORNEO XXXXXXXXXXXXXXXXXXXX EQUIPO XXXXXXXXXXXXXXXX

MATRICULA NOMBRE

999999

XXXXXXXXXXXXXXXXXXXX

.

.

.

.

999999

XXXXXXXXXXXXXXXXXXXX

(C) CONTINUAR (P) PANTALLA AUT. (T) TERMINAR

SISTEMA _____

ANALISTA _____

FACULTAD DE CIENCIAS FISICO-MATEMATICAS U.A. N. L.
SISTEMA DE CONTROL DEL MATERIAL DEPOSITIVO
MENU DE CONSULTAS, DECARIOS

PROGRAMAS: MENBE.PRG

1.- PANTALLA

2.- IMPRESORA

3.- REGRESO AL MENU ANTERIOR

4.- FIN DE LA SESION

QUE OPCION DESEA

SISTEMA _____

ANALISTA _____

	0	1	2	3	4	5	6	7
1	0 1 2 3 4 5 6 7 8 9	0 1 2 3 4 5 6 7 8 9	0 1 2 3 4 5 6 7 8 9	0 1 2 3 4 5 6 7 8 9	0 1 2 3 4 5 6 7 8 9	0 1 2 3 4 5 6 7 8 9	0 1 2 3 4 5 6 7 8 9	0 1 2 3 4 5 6 7 8 9
2	FACULTAD DE CIENCIAS FISICO-MATEMATICAS U.A.N.L.							
3	SISTEMA DE CONTROL DEL MATERIAL DEPORTIVO							
4	CONSULTA DE RESERVAS							
5	PROGRAMA: PANTIDE.PRG							
6								
7								
8	DISOLOSA A PANTALLA TODOS LOS							
9	DESCARIOS DEL DEPTO. DEPORTIVO							
10								
11								
12								
13								
14								
15								
16								
17								
18								
19								
20								
21								
22	C) COMENZAR O REGRESAR							
23								
24								

SISTEMA

ANALISTA

	1										2										3										4										5										6										7									
	0	1	2	3	4	5	6	7	8	9	0	1	2	3	4	5	6	7	8	9	0	1	2	3	4	5	6	7	8	9	0	1	2	3	4	5	6	7	8	9	0	1	2	3	4	5	6	7	8	9	0	1	2	3	4	5	6	7	8	9										
1	FACULTAD DE CIENCIAS FISICO-MATEMATICAS V. A. N. L.																																																																					
2	PROGRAMA: PANT DE. PRG																																																																					
3	SISTEMA DE CONTROL DEL MATERIAL DEPORTIVO																																																																					
4	CONSULTA DE DECARIOS																																																																					
5																																																																						
6																																																																						
7																																																																						
8																																																																						
9																																																																						
10																																																																						
11																																																																						
12																																																																						
13																																																																						
14																																																																						
15																																																																						
16																																																																						
17																																																																						
18																																																																						
19																																																																						
20																																																																						
21																																																																						
22																																																																						
23																																																																						
24																																																																						

SISTEMA

ANALISTA

0	1	2	3	4	5	6	7
0	1	2	3	4	5	6	7
1	2	3	4	5	6	7	8
2	3	4	5	6	7	8	9
3	4	5	6	7	8	9	0
4	5	6	7	8	9	0	1
5	6	7	8	9	0	1	2
6	7	8	9	0	1	2	3
7	8	9	0	1	2	3	4
8	9	0	1	2	3	4	5
9	0	1	2	3	4	5	6
10	1	2	3	4	5	6	7
11	2	3	4	5	6	7	8
12	3	4	5	6	7	8	9
13	4	5	6	7	8	9	0
14	5	6	7	8	9	0	1
15	6	7	8	9	0	1	2
16	7	8	9	0	1	2	3
17	8	9	0	1	2	3	4
18	9	0	1	2	3	4	5
19	0	1	2	3	4	5	6
20	1	2	3	4	5	6	7
21	2	3	4	5	6	7	8
22	3	4	5	6	7	8	9
23	4	5	6	7	8	9	0
24	5	6	7	8	9	0	1

FACULTAD DE CIENCIAS FISICO-MATEMATICAS U.A.N.L.
SISTEMA DE CONTROL DEL MATERIAL DEPORTIVO
MENU GENERAL, ART.

PROGRAMA: MENEMMA.PRG

- 1.- TODOS LOS EQUIPOS
- 2.- UN EQUIPO EN ESPECIAL
- 3.- REGRESO AL MENU ANTERIOR
- 4.- FIN DE LA SESION

QUE OPCION DESEA

SISTEMA _____

ANALISTA _____

0	1	2	3	4	5	6	7
0	1	2	3	4	5	6	7
1	2	3	4	5	6	7	8
2	3	4	5	6	7	8	9
3	4	5	6	7	8	9	0
4	5	6	7	8	9	0	1
5	6	7	8	9	0	1	2
6	7	8	9	0	1	2	3
7	8	9	0	1	2	3	4
8	9	0	1	2	3	4	5
9	0	1	2	3	4	5	6
10	1	2	3	4	5	6	7
11	2	3	4	5	6	7	8
12	3	4	5	6	7	8	9
13	4	5	6	7	8	9	0
14	5	6	7	8	9	0	1
15	6	7	8	9	0	1	2
16	7	8	9	0	1	2	3
17	8	9	0	1	2	3	4
18	9	0	1	2	3	4	5
19	0	1	2	3	4	5	6
20	1	2	3	4	5	6	7
21	2	3	4	5	6	7	8
22	3	4	5	6	7	8	9
23	4	5	6	7	8	9	0
24	5	6	7	8	9	0	1

FACULTAD DE CIENCIAS FÍSICO-MATEMÁTICAS U.A.N.H.
SISTEMA DE CONTROL DEL MATERIAL DEPORTIVO
CONSULTA DE ARTICULOS

PROGRAMAS: PANAMI.PRG

DESGLOSA A PANTALLA A TODOS
LOS ARTICULOS DEPORTIVOS
DEL DEPARTAMENTO DEPORTIVO

C) COMENZAR P) REGRESAR

SISTEMA _____

ANALISTA _____

	0	1	2	3	4	5	6	7
1	FACULTAD DE CIENCIAS FÍSICO-MATEMÁTICAS U.A.N.L.							
2	SISTEMA DE CONTROL DEL MATERIAL DEPORTIVO							
3	CONSULTA DE ARTICULOS							
4								
5								
6	CLAVE SEC	CANT	DESCRIPCION	TORNEO	EQUIPO	PRECIO/U.	FECHA	
7	XXXXX	999	9999	XXXXXXXXXXXXXX	XXXXX	9999999999.99	99/99/99	
8	
9	:	:	:	:	:	:	:	
10	:	:	:	
11	XXXXX	999	9999	XXXXXXXXXXXXXX	XXXXX	9999999999.99	99/99/99	
12								
13								
14								
15								
16								
17								
18								
19								
20								
21								
22								
23								
24								

C) CONTINUAR P) PANTALLA ANTERIOR T) TERMINAR

	0										1										2										3										4										5										6										7									
1	0	1	2	3	4	5	6	7	8	9	0	1	2	3	4	5	6	7	8	9	0	1	2	3	4	5	6	7	8	9	0	1	2	3	4	5	6	7	8	9	0	1	2	3	4	5	6	7	8	9	0	1	2	3	4	5	6	7	8	9	0	1	2	3	4	5	6	7	8	9										
2	FACULTAD DE CIENCIAS FISICO-MATEMATICAS U. A. N. L.																																																																															
3	SISTEMA DE CONTROL DEL MATERIAL DEPORTIVO																																																																															
4	MENU DE IMPRESION																																																																															
5	PROGRAMA: CONTI DEP. PRG																																																																															
6																																																																																
7																																																																																
8																																																																																
9																																																																																
10	1.- PANTALLO																																																																															
11																																																																																
12	2.- IMPRESORA																																																																															
13																																																																																
14	3.- REGRESO AL MENU ANTERIOR																																																																															
15																																																																																
16	4.- FIN DE LA SESION																																																																															
17																																																																																
18																																																																																
19																																																																																
20																																																																																
21																																																																																
22																																																																																
23																																																																																
24	QUE OPCION DESEA																																																																															

SISTEMA

ANALISTA

	0	1	2	3	4	5	6	7
1	0 1 2 3 4 5 6 7 8 9	0 1 2 3 4 5 6 7 8 9	0 1 2 3 4 5 6 7 8 9	0 1 2 3 4 5 6 7 8 9	0 1 2 3 4 5 6 7 8 9	0 1 2 3 4 5 6 7 8 9	0 1 2 3 4 5 6 7 8 9	0 1 2 3 4 5 6 7 8 9
2	FACULTAD DE CIENCIAS FISIOMATEMATICAS U.A.N.L.							
3	SISTEMA DE CONTROL DEL MATERIAL DEPORTIVO							
4	CONSULTA DE ARTICULOS							
5	PROGRAMA: AW.PRG							
6								
7								
8	DESGLOS A PANTALLA A TODOS							
9	LOS ARTICULOS DEPORTIVOS							
10	DEL DEPARTAMENTO DEPORTIVO							
11								
12								
13								
14								
15								
16								
17								
18								
19								
20								
21	C) COMENZAR N) REGRESAR							
22								
23								
24								

SISTEMA _____

ANALISTA _____

	0	1	2	3	4	5	6	7
1	0	1	2	3	4	5	6	7
2	FACULTAD DE CIENCIAS FISI MATEMATICAS U. A. N. L.							
3	SISTEMA DE CONTROL DEL MATERIAL DEPORTIVO							
4	CONSULTA DE ARTICULOS							
5	PROGRAMA: MV. PRG							
6								
7								
8	CLAVE CANT DESCRIPCION PRECIO TOT.							
9								
10	XXXXX	9999	XXXXXXXXXXXXXX	99999999.99				
11								
12
13
14
15
16								
17								
18								
19	XXXXX	9999	XXXXXXXXXXXXXX	99999999.99				
20								
21	C) CONTINUAR P) PANTALLA ANTERIOR T) TERMINAR							
22								
23								
24								

SISTEMA

ANALISTA

	1										2										3										4										5										6										7																			
	0	1	2	3	4	5	6	7	8	9	0	1	2	3	4	5	6	7	8	9	0	1	2	3	4	5	6	7	8	9	0	1	2	3	4	5	6	7	8	9	0	1	2	3	4	5	6	7	8	9	0	1	2	3	4	5	6	7	8	9																				
1	FACULTAD DE CIENCIAS FÍSICO-MATEMÁTICAS U.A.N.L.																																																																															
2	SISTEMA DE CONTROL DEL MATERIAL DEPORTIVO																																																																															
3	MENU DE TORNEOS																																																																															
4	PROGRAMA: TORNEO.PRG																																																																															
5																																																																																
6																																																																																
7																																																																																
8	1.- EXTRANUROS																																																																															
9	2.- INTSUNIVERSITARIO																																																																															
10	3.- INTERIOR																																																																															
11	4.- REGRESO AL MENU ANTERIOR																																																																															
12	5.- FIN DE LA SESION																																																																															
13																																																																																
14																																																																																
15																																																																																
16																																																																																
17																																																																																
18																																																																																
19																																																																																
20																																																																																
21																																																																																
22																																																																																
23																																																																																
24																																																																																
	QUE OPCION DESEA																																																																															

	0	1	2	3	4	5	6	7
1	0 1 2 3 4 5 6 7 8 9 0 1 2 3 4 5 6 7 8 9 0 1 2 3 4 5 6 7 8 9 0 1 2 3 4 5 6 7 8 9							
2	FACULTAD DE CIENCIAS FÍSICO-MATEMÁTICAS U. A. U. L.							
3	SISTEMA DE CONTROL DEL MATERIAL DEPORTIVO							
4	MENU DEL TORNEO EXTRANUROS							
5								
6								
7								
8								
9								
10								
11								
12								
13								
14								
15								
16								
17								
18								
19								
20								
21								
22								
23								
24								

PROGRAMAS: INTEREXT. PUG

A) FUTBOL SOCCER

B) FUTBOL DE SALON

C) BASKETBOL

D) OTROS

E) REGRESO AL MENU ANTERIOR

F) FIN DE LA SESION

QUE OPCION DESEA

SISTEMA

ANALISTA

	1										2										3										4										5										6										7											
	0	1	2	3	4	5	6	7	8	9	0	1	2	3	4	5	6	7	8	9	0	1	2	3	4	5	6	7	8	9	0	1	2	3	4	5	6	7	8	9	0	1	2	3	4	5	6	7	8	9	0	1	2	3	4	5	6	7	8	9												
1	FACULTAD DE CIENCIAS FISICO-MATEMATICAS U. A. N. L.																																																																							
2	SISTEMA DE CONTROL DEL MATERIAL DEPORTIVO																																																																							
3	MENU DE IMPRESION																																																																							
4	PROGRAMA: IMPRINTA.PRG																																																																							
5																																																																								
6																																																																								
7																																																																								
8																																																																								
9																																																																								
10	1.- PANTALLA																																																																							
11	2.- IMPRESORA																																																																							
12	3.- REGRESO AL MENU ANTERIOR																																																																							
13	4.- FIN DE LA SESION																																																																							
14																																																																								
15																																																																								
16																																																																								
17																																																																								
18																																																																								
19																																																																								
20																																																																								
21																																																																								
22																																																																								
23																																																																								
24																																																																								

QUE OPCION DESEA

SISTEMA

ANALISTA

	0	1	2	3	4	5	6	7
1	0 1 2 3 4 5 6 7 8 9	0 1 2 3 4 5 6 7 8 9	0 1 2 3 4 5 6 7 8 9	0 1 2 3 4 5 6 7 8 9	0 1 2 3 4 5 6 7 8 9	0 1 2 3 4 5 6 7 8 9	0 1 2 3 4 5 6 7 8 9	0 1 2 3 4 5 6 7 8 9
2	FACULTAD DE CIENCIAS FÍSICO-MATEMÁTICAS U.A.U.L.							
3	SISTEMA DE CONTROL DEL MATERIAL DEPORTIVO							
4	CONSULTA DE ARTICULOS DEP.							
5	PROGRAMAS: PANTALLA DEP.							
6	DESCGLOSA A PANTALLA LOS DET. DEP DEL TORNEO							
7	XXXXXXXXXXXXXXXXXXXXXXXXXXXX							
8	XXXXXXXXXXXXXXXXXXXXXXXXXXXX							
9	XXXXXXXXXXXXXXXXXXXXXXXXXXXX							
10	XXXXXXXXXXXXXXXXXXXXXXXXXXXX							
11	XXXXXXXXXXXXXXXXXXXXXXXXXXXX							
12	XXXXXXXXXXXXXXXXXXXXXXXXXXXX							
13	XXXXXXXXXXXXXXXXXXXXXXXXXXXX							
14	XXXXXXXXXXXXXXXXXXXXXXXXXXXX							
15	XXXXXXXXXXXXXXXXXXXXXXXXXXXX							
16	XXXXXXXXXXXXXXXXXXXXXXXXXXXX							
17	XXXXXXXXXXXXXXXXXXXXXXXXXXXX							
18	XXXXXXXXXXXXXXXXXXXXXXXXXXXX							
19	XXXXXXXXXXXXXXXXXXXXXXXXXXXX							
20	XXXXXXXXXXXXXXXXXXXXXXXXXXXX							
21	C) COMENZAR A REGRESAR							
22	XXXXXXXXXXXXXXXXXXXXXXXXXXXX							
23	XXXXXXXXXXXXXXXXXXXXXXXXXXXX							
24	XXXXXXXXXXXXXXXXXXXXXXXXXXXX							

SISTEMA

ANALISTA

0	1	2	3	4	5	6	7
0	1	2	3	4	5	6	7
1	0	1	2	3	4	5	6
2	FACULTAD DE CIENCIAS FISICO-MATEMATICAS U.A.U.L.						
3	SISTEMA DE CONTROL DEL MATERIAL DEPORTIVO						
4	MENU DEL TORNEO INTRAUNIVERSITARIO			PROGRAMAS: INTERIUT.PRG			
5							
6							
7							
8	A) TENIS DE MESA		D) TENIS				
9							
10	C) AJEDREZ		D) BASKETBOL				
11							
12	E) FUTBOL SOCCER		E) KUNFU				
13							
14	G) SOFTBOL		H) NATACION				
15							
16	I) ATLETISMO		J) DEISBOL				
17							
18	K) OTROS		L) REGRESO AL MENU ANTERIOR				
19							
20	M) FIN DE LA SESION						
21							
22				QUE OPCION DESEA			
23							
24							

	0	1	2	3	4	5	6	7
1	0 1 2 3 4 5 6 7 8 9	0 1 2 3 4 5 6 7 8 9	0 1 2 3 4 5 6 7 8 9	0 1 2 3 4 5 6 7 8 9	0 1 2 3 4 5 6 7 8 9	0 1 2 3 4 5 6 7 8 9	0 1 2 3 4 5 6 7 8 9	0 1 2 3 4 5 6 7 8 9
2	FACULTAD DE CIENCIAS FISICO-MATEMATICAS U.A.N.L.							
3	SISTEMA DE CONTROL DEL MATERIAL DEPORTIVO							
4	MENU DE IMPRESION							
5	PROGRAMA: IMPACTO.DRG							
6								
7								
8	1.- PANTALLA							
9	2.- IMPRESORA							
10	3.- REGRESO AL MENU ANTERIOR							
11	4.- FIN DE LA SESION							
12								
13								
14								
15								
16								
17								
18								
19								
20								
21	QUE OPCION DESEA							
22								
23								
24								

SISTEMA _____

ANALISTA _____

	0	1	2	3	4	5	6	7
1	0	1	2	3	4	5	6	7
2	FACULTAD DE CIENCIAS FISIOMATEMATICAS U.A.N.L.							
3	SISTEMA DE CONTROL DEL MATERIAL DEPORTIVO							
4	CONSULTA DE DRI. DEP							
5	PROGRAMA: PANTALLA 3. PRG							
6								
7								
8	DESGLISA A PANTALLA LOS DRI. DEP. DEL TORNEO XXXXXXXXXXXXXXXXXXXX							
9								
10								
11								
12								
13								
14								
15								
16								
17								
18								
19								
20								
21								
22	C) COMENZAR IN REGRESAR							
23								
24								

SISTEMA

ANALISTA

	0	1	2	3	4	5	6	7
1	0	1	2	3	4	5	6	7
2	1	2	3	4	5	6	7	8
3	2	3	4	5	6	7	8	9
4	3	4	5	6	7	8	9	0
5	4	5	6	7	8	9	0	1
6	5	6	7	8	9	0	1	2
7	6	7	8	9	0	1	2	3
8	7	8	9	0	1	2	3	4
9	8	9	0	1	2	3	4	5
10	9	0	1	2	3	4	5	6
11	0	1	2	3	4	5	6	7
12	1	2	3	4	5	6	7	8
13	2	3	4	5	6	7	8	9
14	3	4	5	6	7	8	9	0
15	4	5	6	7	8	9	0	1
16	5	6	7	8	9	0	1	2
17	6	7	8	9	0	1	2	3
18	7	8	9	0	1	2	3	4
19	8	9	0	1	2	3	4	5
20	9	0	1	2	3	4	5	6
21	0	1	2	3	4	5	6	7
22	1	2	3	4	5	6	7	8
23	2	3	4	5	6	7	8	9
24	3	4	5	6	7	8	9	0

FACULTAD DE CIENCIAS FISICO-MATEMATICAS U. A. N. L.
SISTEMA DE CONTROL DEL MATERIAL DEPORTIVO
MENU DE IMPRESION

PROGRAMA: IMPARQU. PRG

1 .- PANTALLA
2 .- IMPRESORA
3 .- REGRESO AL MENU ANTERIOR
4 .- FIN DE LA SESION

QUE OPCION DESEA

	0										1										2										3										4										5										6										7									
1	0	1	2	3	4	5	6	7	8	9	0	1	2	3	4	5	6	7	8	9	0	1	2	3	4	5	6	7	8	9	0	1	2	3	4	5	6	7	8	9	0	1	2	3	4	5	6	7	8	9	0	1	2	3	4	5	6	7	8	9	0	1	2	3	4	5	6	7	8	9	0	1	2	3	4	5	6	7	8	9
2	FACULTAD DE CIENCIAS FISICO-MATEMATICAS U.A.U.L.																																																																															
3	SISTEMA DE CONTROL DEL MATERIAL DEPORTIVO.																																																																															
4	CONSULTA DE ART. DEP.																																																																															
5	PROGRAMA: PANTALLA.PRG																																																																															
6	DESGLOSA A PANTALLA LOS ART. DEP. DEL TORNEO XXXXXXXXXXXXXXXXXXXXXXXX																																																																															
7																																																																																
8																																																																																
9																																																																																
10																																																																																
11																																																																																
12																																																																																
13																																																																																
14																																																																																
15																																																																																
16																																																																																
17																																																																																
18																																																																																
19																																																																																
20																																																																																
21																																																																																
22																																																																																
23																																																																																
24	C) COMENZAR A REGRESAR																																																																															

A N E X O " 8 "

(REPORTE)

SISTEMA

FECHA

ANALISTA

PROGRAMADOR

Rpt #2

FACULTAD DE CIENCIAS FISICO-MATEMATICAS

REPORTE DE ALUMNOS

TORNEO XXXXXX XXXXXX XXXXXX EQUIPO XXXXXX XXXXXX

MATRICULA

NOMBRE

999999

XX

SISTEMA _____

FECHA _____

ANALISTA _____

PROGRAMADOR _____

Rpt #4

FACULTAD DE CIENCIAS FISICO-MATEMATICAS

REPORTE DE ALUMNOS

TORNEO XXXXXXXXXXXXXXXXXXXX EQUIPO XXXXXXXXXXXXXXXX

MATRICULA

NOMBRE

99999

XXXXXXXXXXXXXXXXXXXXXXXXXXXX

SISTEMA _____

FECHA _____

ANALISTA _____

PROGRAMADOR _____

Rpt #6

FACULTAD DE CIENCIAS FÍSICO-MATEMÁTICAS
REPORTE DE ARTICULOS DEPORTIVOS

CLAVE	SEC	CANT	DESCRIPCION	TORNEO	EQUIPO	PRECIO UNIT.	FECHA
XXXX	999	9999	XXXXXXXXXXXXXXXXXX	XXXX	XXXX	999999999.99	99/99/99

SISTEMA

FECHA

ANALISTA

PROGRAMADOR

Rpt.#7

FACULTAD DE CIENCIAS FISICO-MATEMATICAS
 REPORTE DE ARTICULOS DEPORTIVOS

CLAVE CANT DESCRIPCION

PRECIO TOT.

xxxxx	9999	XXXXXXXXXXXXXXXXXX	999999999.99
-------	------	--------------------	--------------

0	1	2	3	4	5	6	7	8	9	10	11	12
1	2	3	4	5	6	7	8	9	10	11	12	13
14	15	16	17	18	19	20	21	22	23	24	25	26
27	28	29	30	31	32	33	34	35	36	37	38	39
40	41	42	43	44	45	46	47	48	49	50	51	52
53	54	55	56	57	58	59	60	61	62	63	64	65
66	67	68	69	70	71	72	73	74	75	76	77	78
79	80	81	82	83	84	85	86	87	88	89	90	91
92	93	94	95	96	97	98	99	100	101	102	103	104
105	106	107	108	109	110	111	112	113	114	115	116	117
118	119	120	121	122	123	124	125	126	127	128	129	130
131	132	133	134	135	136	137	138	139	140	141	142	143
144	145	146	147	148	149	150	151	152	153	154	155	156
157	158	159	160	161	162	163	164	165	166	167	168	169
170	171	172	173	174	175	176	177	178	179	180	181	182
183	184	185	186	187	188	189	190	191	192	193	194	195
196	197	198	199	200	201	202	203	204	205	206	207	208
209	210	211	212	213	214	215	216	217	218	219	220	221
222	223	224	225	226	227	228	229	230	231	232	233	234
235	236	237	238	239	240	241	242	243	244	245	246	247
248	249	250	251	252	253	254	255	256	257	258	259	260

SISTEMA _____

FECHA _____

ANALISTA _____

PROGRAMADOR _____

Rpt #8

FACULTAD DE CIENCIAS FISICO-MATEMATICAS

REPORTE DE ARTICULOS DEPORTIVOS

TORNEO XXXXXXXXXXXXXXXXXXXX EQUIPO XXXXXXXXXXXXXXXXXXXX

CLAVE SECUENCIA CANTIDAD DESCRIPCION PRECIO/UF FECHA

XXXX 999 9999 XXXXXXXXXXXXXXXX 99999999.99 99/99/99

SISTEMA _____

FECHA _____

ANALISTA _____

PROGRAMADOR _____

Rpt #10

0	1	2	3	4	5	6	7	8	9	10	11	12
FACULTAD DE CIENCIAS FISICO-MATEMATICAS												
REPORTE DE ARTICULOS DEPORTIVOS												
TORNEO XXXXXXXXXXXXXXXXXXX EQUIPO XXXXXXXXXXXXXXXX												
CLAVE	SECUENCIA	CANTIDAD	DESCRIPCION	PRECIO/U.	FECH							
XXXXX	999	9999	XXXXXXXXXXXXXXX	99999999.99	99/0/99							

